

# Hoja de Vida

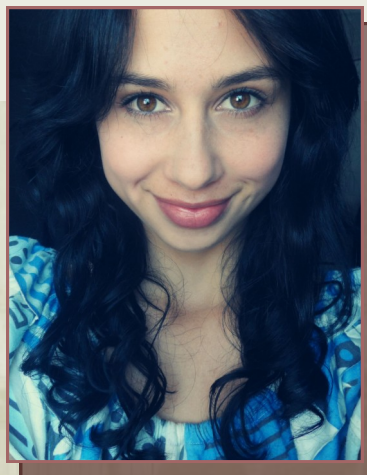

## DATOS PERSONALES

<b>NOMBRE</b>	Martha Liliana Peña
<b>DOCUMENTO DE IDENTIDAD</b>	CC 1,094,271,342
<b>FECHA DE NACIMIENTO</b>	13/08/1993
<b>LUGAR DE NACIMIENTO</b>	Pamplona, Norte de Santander
<b>ESTADO CIVIL</b>	Soltera
<b>DIRECCIÓN</b>	Carrera 1º #8-43 vía al Arenal, Primer Cambio
<b>TELÉFONO</b>	3144014980
<b>E-MAIL</b>	Maly1308@hotmail.com

## *FORMACIÓN ACADÉMICA*

### *ESTUDIOS PRIMARIOS*

Escuela Urbana Mixta Cuatro de Julio 1999-2002

Colegio Técnico La Presentación, Pamplona. 2003-2004

### *ESTUDIOS SECUNDARIOS*

Colegio Técnico La presentación, Pamplona 2005-2010

### *OTROS*

Pregrado Administración de Empresas. 2011-I, 2015-II

## *CAPACITACIÓN*

- Técnico en Asistencia Administrativa, Servicio Nacional de Aprendizaje (SENA). Noviembre de 2010.
- Capacitación "Aspectos gerencias para acceder a crédito", Banco de Comercio Exterior de Colombia S.A (BANCOLDEX). Febrero de 2015.
- IX Congreso Binacional de Ciencias Económicas y Empresariales, Universidad de Pamplona.
- I Foro de Derechos Humanos, Universidad de Pamplona. Noviembre de 2013.

## **REFERENCIAS LABORALES**

<b>NOMBRE</b>	Ciro Alfonso Granados
<b>CARGO ACTUAL</b>	Técnico
<b>EMPRESA O SITIO DONDE LABORA</b>	Universidad de Pamplona
<b>TELÉFONO</b>	3153654719

<b>NOMBRE</b>	Jorge Nelson Maldonado
<b>CARGO ACTUAL</b>	Técnico
<b>EMPRESA O SITIO DONDE LABORA</b>	Universidad de Pamplona
<b>TELÉFONO</b>	3132926410

## **REFERENCIAS PERSONALES**

<b>NOMBRE</b>	Julián Martín Daza
<b>CARGO ACTUAL</b>	Estudiante
<b>EMPRESA O SITIO DONDE LABORA</b>	Universidad de Pamplona
<b>TELÉFONO</b>	3015409000

<b>NOMBRE</b>	Audrey Dayana Delgado
<b>CARGO ACTUAL</b>	Estudiante
<b>EMPRESA O SITIO DONDE LABORA</b>	Universidad de Pamplona
<b>TELÉFONO</b>	3102728572

**SOPORTES**



REPÚBLICA DE COLOMBIA

# El Servicio Nacional de Aprendizaje SENA

*En cumplimiento de la Ley 119 de 1994 y en atención a que*

**MARTHA LILIANA PEÑA PEÑA**

con documento de identificación No. TI.93081321076

Cursó y aprobó el programa de Formación Profesional Integral y cumplió con las condiciones requeridas por la entidad, le confiere el

**Título**

de

**TÉCNICO EN ASISTENCIA ADMINISTRATIVA**

**CON NIVEL DE INGLÉS A2**

En testimonio de lo anterior, se firma el presente Título en PAMPLONA

a los 25 días del mes de Noviembre de 2010.

  
FABIO HÚMBERTO GARCÍA GÓMEZ

SUBDIRECTOR(A) CENTRO DE LA INDUSTRIA, LA EMPRESA Y LOS SERVICIOS

REGIONAL NORTE DE SANTANDER

# SOPORTES

## 1<sup>er</sup> foro DERECHOS HUMANOS

Memoria Histórica, Universidad,  
Sociedad y Paz

Pamplona, 21 nov. 2013

NOMBRE  
LILIANA PEÑA

DOCUMENTO  
1 094 271 342



"Nadie es, si se prohíbe  
que otros sean"  
Paulo Freire



Escuela  
**Paulo Freire**  
Unipamplona



## SOPORTES



**BANCOLDEX**  
BANCO DE COMERCIO EXTERIOR DE COLOMBIA S.A.

**Certifica que**

***Martha Liliana Peña Peña***

Culminó el curso de capacitación virtual denominado: **"Aspectos gerenciales para acceder a crédito"**, que incluyó entre otros temas: planeación y estrategia, gestión comercial, gestión financiera, producción, manejo del recurso humano, entorno empresarial y alternativas de financiación .

---

**BANCÓLDEX**

**Pamplona 2/20/2015**

# SOPORTES

La República de Colombia  
y en su nombre

019699



## LA UNIVERSIDAD DE PAMPLONA

LA FACULTAD DE CIENCIAS ECONÓMICAS Y EMPRESARIALES

Certifica que:

**MARTHA LILIANA PEÑA PEÑA**

CC 1094271342

Asistió

IX NOVENO CONGRESO BINACIONAL DE CIENCIAS ECONOMICAS Y EMPRESARIALES

CON UNA INTENSIDAD DE 20 HORAS

  
Luis Manuel Palomino Méndez  
Decano

  
Carlos Andres Gualdrón Guerrero  
Director grupo GICEE

Pamplona 27 de noviembre de 2014

## REGISTRO EXTENDIDO

### Consultar registro académico extendido

#### Información

Identificación	Nombre		
1094271342	MARTHA LILIANA PEÑA PEÑA		
Categoría	Situación	Promedio Acumulado	
ANTIGUO	ACTIVO	4.11	
Programa	Pénsum	Ubicación Semestral	
ADMINISTRACIÓN DE EMPRESAS	ADMINISTRACION DE EMPRESAS 2006	8	

#### Unidad

#### UNIVERSIDAD DE PAMPLONA

Periodo	Ponderación Matriculada	Ponderación Aprobada	Promedio Periodo	Promedio Acumulado		
2011 - 2	14	14	4.07	4.07		
Código	Materia	Grupo	Final	Hab.	Def.	
153002	CÁTEDRA FARÍA	B	3,9		3,9	✓
159005	TEORÍA GENERAL DE LA ADMINISTRACIÓN	A	4,3		4,3	✓
159125	TEORÍA GENERAL DE SISTEMAS	A	4,4		4,4	✓
160001	CONTABILIDAD I	A	3,9		3,9	✓
162003	HABILIDADES COMUNICATIVAS	A	3,7		3,7	✓

#### Unidad

#### UNIVERSIDAD DE PAMPLONA

Periodo	Ponderación Matriculada	Ponderación Aprobada	Promedio Periodo	Promedio Acumulado		
2012 - 1	17	17	3.82	3.93		
Código	Materia	Grupo	Final	Hab.	Def.	
157005	CÁLCULO DIFERENCIAL	K	3,7		3,7	✓
159002	DESARROLLO DEL ESPÍRITU EMPRENDEDOR	C	3,8		3,8	✓
159124	TEORÍA DE LA ORGANIZACIÓN	A	4,3		4,3	✓
160103	COSTOS Y PRESUPUESTOS	A	4,1		4,1	✓
161104	MICROECONOMÍA	B	3,7		3,7	✓
164018	METODOLOGÍA DE LA INVESTIGACIÓN	A	3,1		3,1	✓

#### Unidad

#### UNIVERSIDAD DE PAMPLONA

Periodo	Ponderación Matriculada	Ponderación Aprobada	Promedio Periodo	Promedio Acumulado		
2012 - 2	18	18	3.8	3.88		
Código	Materia	Grupo	Final	Hab.	Def.	
157006	CÁLCULO INTEGRAL	D(ECONOMICAS)	3,7		3,7	✓
159104	ADMINISTRACIÓN PÚBLICA	A	4,0		4,0	✓
161001	ECONOMÍA COLOMBIANA	A	4,0		4,0	✓
161103	MACROECONOMÍA I	A	3,2		3,2	✓
164004	EDUCACIÓN AMBIENTAL	A	3,5		3,5	✓
164010	ÉTICA	B	4,0		4,0	✓
164103	LEGISLACIÓN COMERCIAL	A	4,5		4,5	✓



## REGISTRO EXTENDIDO

Unidad						
UNIVERSIDAD DE PAMPLONA						
Periodo	Ponderación Matriculada	Ponderación Aprobada	Promedio Periodo	Promedio Acumulado		
2013 - 1	14	14	4.24	3.96		
Código	Materia	Grupo	Final	Hab.	Def.	
159114	FUNDAMENTOS DE MERCADEO	A	4,4		4,4	✓
159120	HISTORIA EMPRESARIAL COLOMBIANA	A	4,4		4,4	✓
160107	TÉCNICAS FINANCIERAS	C	4,1		4,1	✓
161102	ECONOMÍA SOLIDARIA	A	4,3		4,3	✓
164017	LEGISLACIÓN LABORAL	A	3,9		3,9	✓
173238	ACTIV DEPOR,RECRE Y CULT-DEP UNIVERSITARIO (EXTRAPLAN)	E	A		A	✓
Unidad						
UNIVERSIDAD DE PAMPLONA						
Periodo	Ponderación Matriculada	Ponderación Aprobada	Promedio Periodo	Promedio Acumulado		
2013 - 2	16	16	4.38	4.05		
Código	Materia	Grupo	Final	Hab.	Def.	
150001	ELECTIVA SOCIOHUMANÍSTICA I	A	4,7		4,7	✓
Componentes del Banco ELECTIVA SOCIOHUMANÍSTICA I						
172001	SALUD SEXUAL Y REPRODUCTIVA	A	4,7		4,7	✓
157011	ESTADÍSTICA I	B	4,3		4,3	✓
159101	ADMINISTRACIÓN DE BASE DE DATOS I	A	4,1		4,1	✓
159223	MODELOS GERENCIALES	A	4,5		4,5	✓
160101	ANÁLISIS FINANCIERO I	B	4,4		4,4	✓
167281	INFORMÁTICA BÁSICA (EXTRAPLAN)	E	A		A	✓
168004	GESTIÓN DE CALIDAD	A	4,4		4,4	✓
369006	CÍVICA Y CONSTITUCIÓN (EXTRAPLAN)	C	AP		AP	✓
Unidad						
UNIVERSIDAD DE PAMPLONA						
Periodo	Ponderación Matriculada	Ponderación Aprobada	Promedio Periodo	Promedio Acumulado		
2014 - 1	21	21	4.15	4.07		
Código	Materia	Grupo	Final	Hab.	Def.	
150002	ELECTIVA SOCIOHUMANISTICA II	B	4,4		4,4	✓
Componentes del Banco ELECTIVA SOCIOHUMANISTICA II						
151015	HISTORIA DE LA MÚSICA II	B	4,4		4,4	✓
157012	ESTADÍSTICA II	B	4,0		4,0	✓
159109	DESARROLLO EMPRESARIAL	A	4,5		4,5	✓
159121	INVESTIGACIÓN DE MERCADOS	A	3,9		3,9	✓
159204	COMPORTAMIENTO ORGANIZACIONAL	A	3,9		3,9	✓
160102	ANÁLISIS FINANCIERO II	A	4,2		4,2	✓
168005	INVESTIGACIÓN DE OPERACIONES	D	4,2		4,2	✓

## SOPORTES

Unidad						
UNIVERSIDAD DE PAMPLONA						
Periodo	Ponderación Matriculada	Ponderación Aprobada	Promedio Periodo		Promedio Acumulado	
2014 - 2	26	26	4.25		4.11	
Código	Materia	Grupo	Final	Hab.	Def.	
159001	COMPORTAMIENTO DEL CONSUMIDOR	A	4,0		4,0	✓
159003	GERENCIA DEL TALENTO HUMANO	B	4,1		4,1	✓
159102	ADMINISTRACIÓN DE PRODUCCIÓN	A	4,5		4,5	✓
159115	GERENCIA DE MIPYMES	A	4,0		4,0	✓
159117	GERENCIA ESTRATÉGICA	A	4,2		4,2	✓
159119	GESTIÓN DEL CONOCIMIENTO	A	4,2		4,2	✓
159207	ELECTIVA PROFESIONAL I	A	4,5		4,5	✓
Componentes del Banco ELECTIVA PROFESIONAL I						
168111	PRODUCTIVIDAD Y COMPETITIVIDAD	A	4,5		4,5	✓
159213	ELECTIVA PROFESIONAL III	A	4,1		4,1	✓
Componentes del Banco ELECTIVA PROFESIONAL III						
159127	COMPETITIVIDAD ORGANIZACIONAL	A	4,1		4,1	✓
160216	LEGISLACIÓN TRIBUTARIA	A	4,9		4,9	✓