



UNIVERSIDAD DE **PAMPLONA**

Formando líderes para la construcción
de un nuevo país en paz

SOCIALIZACION A GRUPOS DE INTERES "AVANCES OBRAS DE INFRAESTRUCTURA UNIVERSIDAD DE PAMPLONA"

IVALDO TORRES CHAVÉZ Ph.D
Rector, Universidad de Pamplona

Oficina de Planeación
Director: Javier Mauricio García Mogollón

Proceso de Gestión Física
Arq. Msc. Wilson Efraín Gutiérrez Cañón



UNIVERSIDAD DE
PAMPLONA

Esp. Edwin Dario Mantilla Gómez
Planeación Estratégica y Financiera

Edilson Gabriel Pabón
Administrador de Empresas

George Brain Villamizar Villamizar
Ingeniero Industrial

Andrés Durán Tejedor
Ingeniero Civil

Leonardo García Monsalve
Arquitecto

Ely Fabián Maldonado
Arquitecto

Gustavo Gabriel Bula Rueda
Arquitecto

Vivian Sirley Meléndez Castañeda
Administradora de Empresas

Ciro Alfonso Granados Conde
Técnico Administrativo

Sonia Maritza Rojas Valero
Administradora de Empresas

Jairo Alberto Rodríguez Cuellar
Administrador de Empresas



Formando líderes para la construcción de un nuevo país en paz

RENDICION DE CUENTAS:

Plan Anticorrupción y Atención al Ciudadano:

Componente: Rendición de Cuentas

Subcomponente 2: Diálogo de Doble Vía con la Ciudadanía y sus Organizaciones

Actividad 2.1: Evento de Informes sobre Avances de las Obras de Infraestructura



OBRAS EJECUTADAS

Construcción de laboratorios de suelos, sanidad vegetal y nutrición animal, para los programas de medicina veterinaria, zootecnia e ingeniería agronómica de la Facultad de Ciencias Agrarias de Universidad de Pamplona.



OBRAS EN EJECUCIÓN

Construcción Clínica Veterinaria para Especies Menores de la Universidad de Pamplona en la Ciudad de Pamplona

Construcción de la Primera Fase del Bloque de Aulas y Sala de Profesores de la Extensión de Villa del Rosario Universidad de Pamplona

Consultoría de Vulnerabilidad Sísmica Bloque Gramalote Sede Villa del Rosario

Adecuación de las Baterías Sanitarias bloque Zulia Sede Villa del Rosario

Pista de Atletismo y Obra de la Estabilización del Terreno de la Cancha de la Universidad de Pamplona

Repavimentación de Vías Internas de la Universidad de Pamplona



OBRAS EN PROYECCIÓN



UNIVERSIDAD DE
PAMPLONA

Biblioteca de Amplia Cobertura de Conectividad
Desarrollada en un Concepto Verde

Adecuación Funcional de Casas Patrimoniales

Proyecto de Adecuación Funcional para la movilidad de
Personas con Capacidades diferentes en la Sede la
Casona

Polideportivo Sede Villa del Rosario

Segunda Fase Clínica Veterinaria CVUP

Construcción de Escenario Deportivo (Cancha de
Futbol) de la Universidad de Pamplona



ADECUACIÓN DE PROGRAMAS



UNIVERSIDAD DE
PAMPLONA

Facultad de Salud

Facultad de Ciencias Básicas

Facultad de Ciencias Económicas y Empresariales

Facultad de Ciencias Agrarias

Facultad de Educación

Facultad de Artes y Humanidades

Facultad de Ingenierías y Arquitectura



ADECUACIONES ADMINISTRATIVAS

Vicerrectoría Académica – Registro y Control

Adquisiciones y Almacén

Planeación Institucional

Oficina de Atención al Ciudadano

Biblioteca

Oficina de Prensa

Cafetería Sede Principal UP



PROYECTOS DE CONSULTORÍA

Estudio de Seguridad Eléctrica en el Edificio de la Facultad de Salud

Diseño del Edificio de Posgrados en el Lote donde se Encontraba la Antigua Cárcel de Mujeres de la Ciudad de Cúcuta

Formulación del Proyecto para el Estudio de Suelos del Edificio de Posgrados

Estudio y Diseños para los Proyectos: Biblioteca, Ingeniería de Alimentos "CETA" y Restauración de 3 Casonas





UNIVERSIDAD DE
PAMPLONA

OBRAS EJECUTADAS

CONSTRUCCIÓN DE LABORATORIOS PARA LOS PROGRAMAS DE INGENIERÍA CIVIL Y QUÍMICA Y EL LABORATORIO DE TERMOFLUIDOS DE LA UNIVERSIDAD DE PAMPLONA EN EL CAMPUS PRINCIPAL

OBRAS EJECUTADAS



EJECUCIÓN
100 %



UNIVERSIDAD DE
PAMPLONA

OBRAS EN EJECUCIÓN

LA CONSTRUCCIÓN CLÍNICA VETERINARIA PARA ESPECIES MENORES DE LA UNIVERSIDAD DE PAMPLONA EN LA CIUDAD DE PAMPLONA



UNIVERSIDAD DE
PAMPLONA

OBRAS EN EJECUCIÓN



EJECUCIÓN

95%

CONSTRUCCIÓN DE LA PRIMERA FASE DEL BLOQUE DE AULAS Y SALA DE PROFESORES DE LA EXTENSIÓN DE VILLA DEL ROSARIO UNIVERSIDAD DE PAMPLONA



UNIVERSIDAD DE
PAMPLONA

OBRAS EN EJECUCIÓN



EJECUCIÓN
40%

CONSULTORÍA DE VULNERABILIDAD SÍSMICA DEL BLOQUE GRAMALOTE SEDE VILLA DEL ROSARIO

OBRAS EN EJECUCIÓN



ADECUACION BATERIAS SANITARIAS BLOQUE ZULIA SEDE VILLA DEL ROSARIO

OBRAS EN EJECUCIÓN



EJECUCIÓN
85 %

PISTA DE ATLETISMO Y OBRA DE ESTABILIZACIÓN DEL TERRENO DE LA CANCHA DE LA UNIVERSIDAD DE PAMPLONA



UNIVERSIDAD DE
PAMPLONA

OBRAS EN EJECUCIÓN

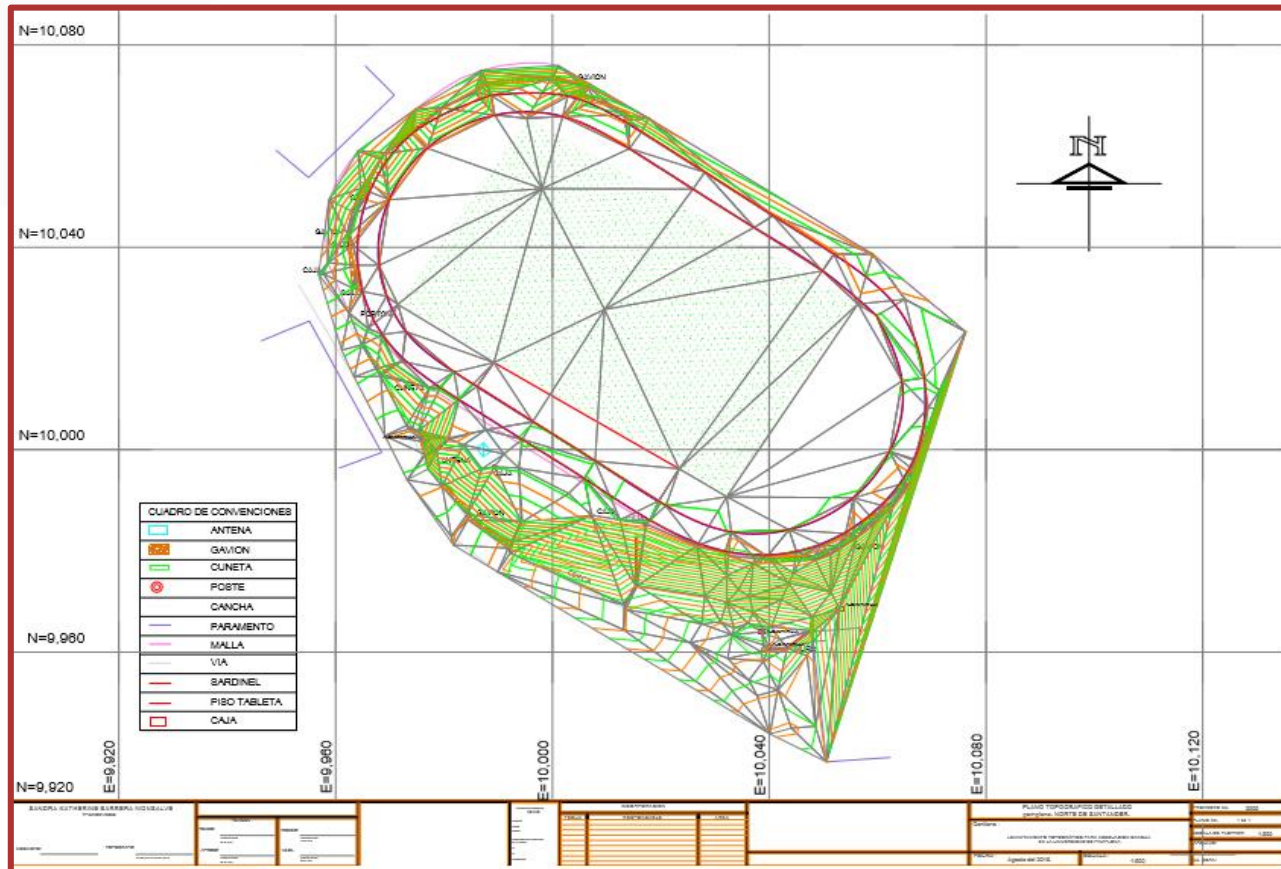

EN EJECUCIÓN CON PRELIMINARES

REPAVIMENTACIÓN DE VIAS INTERNAS DE LA UNIVERSIDAD DE PAMPLONA

OBRAS EN EJECUCIÓN

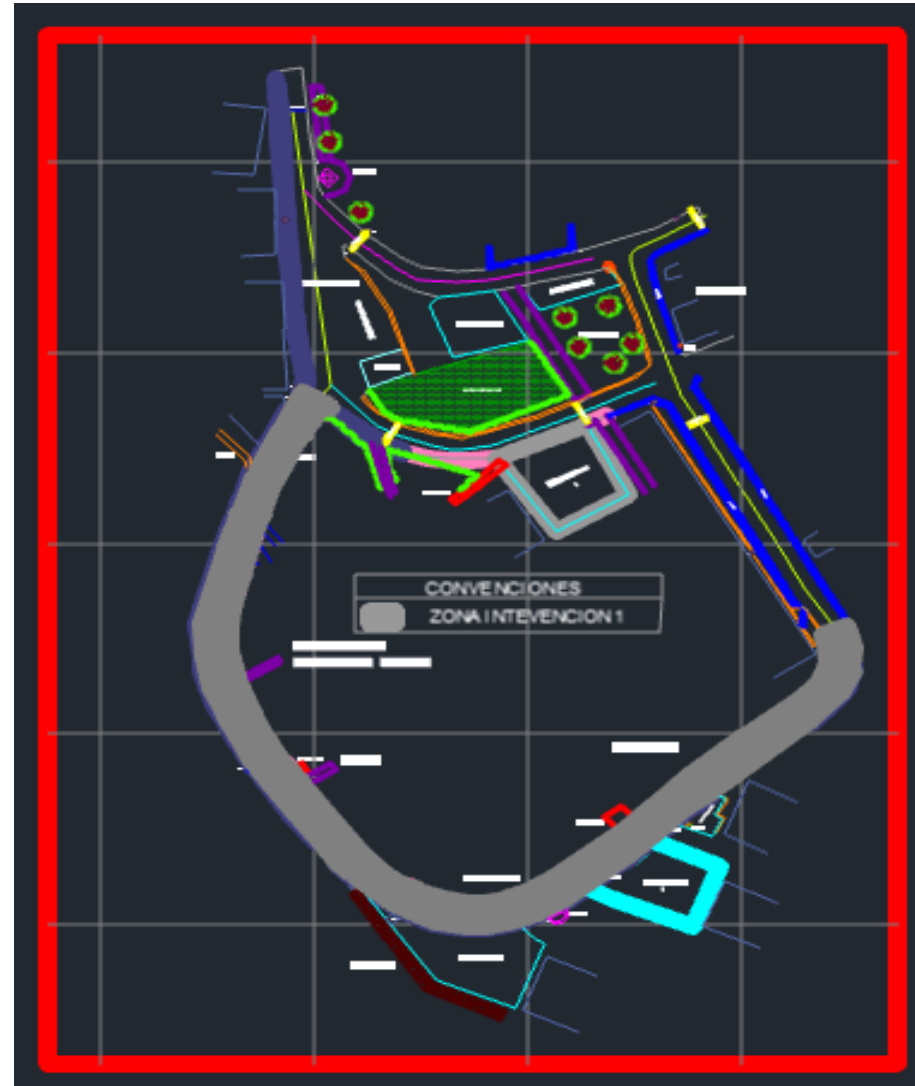

Primera Fase

REPAVIMENTACIÓN DE VIAS INTERNAS DE LA UNIVERSIDAD DE PAMPLONA

OBRAS EN EJECUCIÓN



Segunda Fase

REPAVIMENTACIÓN DE VIAS INTERNAS DE LA UNIVERSIDAD DE PAMPLONA

OBRAS EN EJECUCIÓN

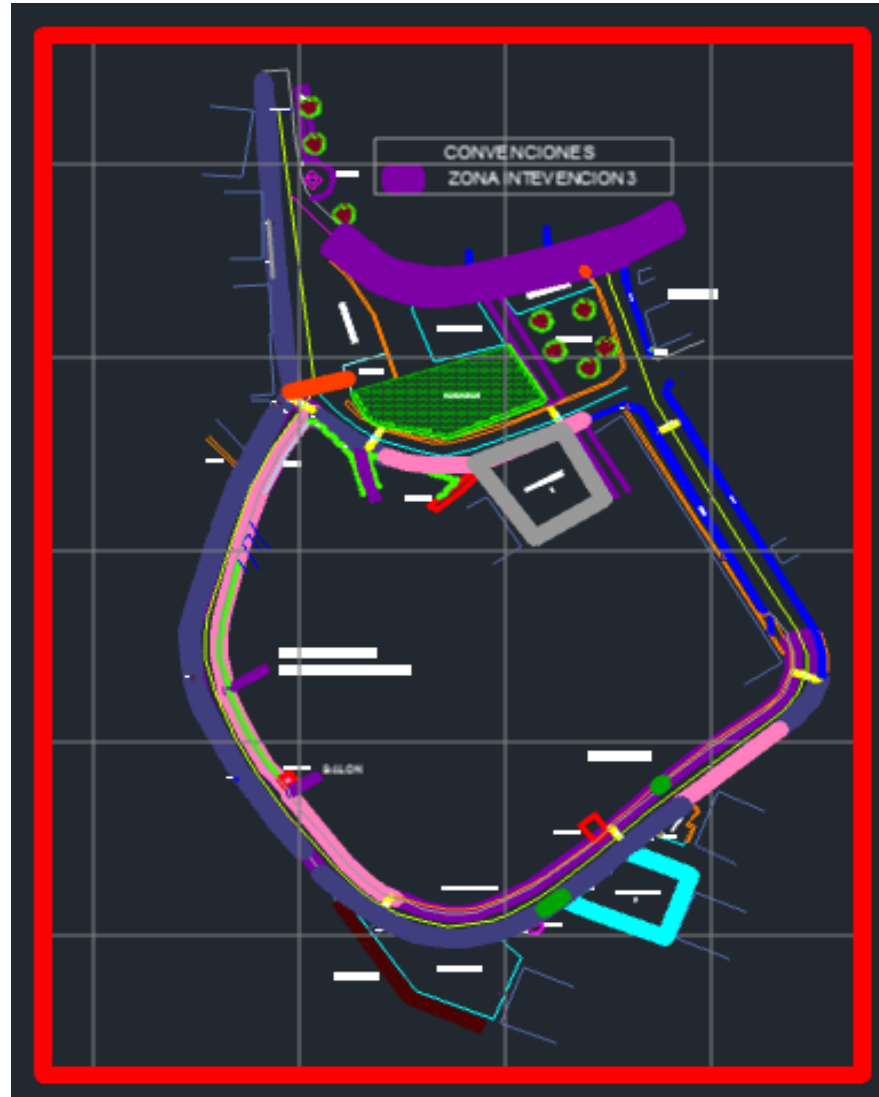

Tercera Fase

REPAVIMENTACIÓN DE VIAS INTERNAS DE LA UNIVERSIDAD DE PAMPLONA

OBRAS EN EJECUCIÓN



Cuarta Fase

REPAVIMENTACIÓN DE VIAS INTERNAS DE LA UNIVERSIDAD DE PAMPLONA



UNIVERSIDAD DE
PAMPLONA

OBRAS EN EJECUCIÓN

RESTRICCIÓN VEHICULAR SERVICIO PARTICULAR

FECHA DE INICIO: 11/09/2017 CON FINALIZACIÓN AL TÉRMINO DE LA ENTREGA DEL PROYECTO.

- **LUNES-MIERCOLES-VIERNES: RESTRICCIÓN PARA VEHÍCULOS CON PLACAS TERMINADAS EN NÚMERO PAR. (0,2,4,6,8).**
- **MARTES-JUEVES-SABADOS: RESTRICCIÓN PARA VEHÍCULOS CON PLACAS TERMINADAS EN NÚMERO IMPAR. (1,3,5,7,9).**



UNIVERSIDAD DE
PAMPLONA

OBRAS EN PROYECCIÓN



BIBLIOTECA DE AMPLIA COBERTURA DE CONECTIVIDAD DESARROLLADA EN UN CONCEPTO VERDE

OBRAS EN PROYECCIÓN

PRIMERA PLANTA

Sede Principal Pamplona

1366,36 m²

SEGUNDA PLANTA

Sede Principal Pamplona

1505,70 m²

TERCERA PLANTA

Sede Principal Pamplona

700,00 m²

CUARTA PLANTA

Sede Principal Pamplona

1356,86 m²

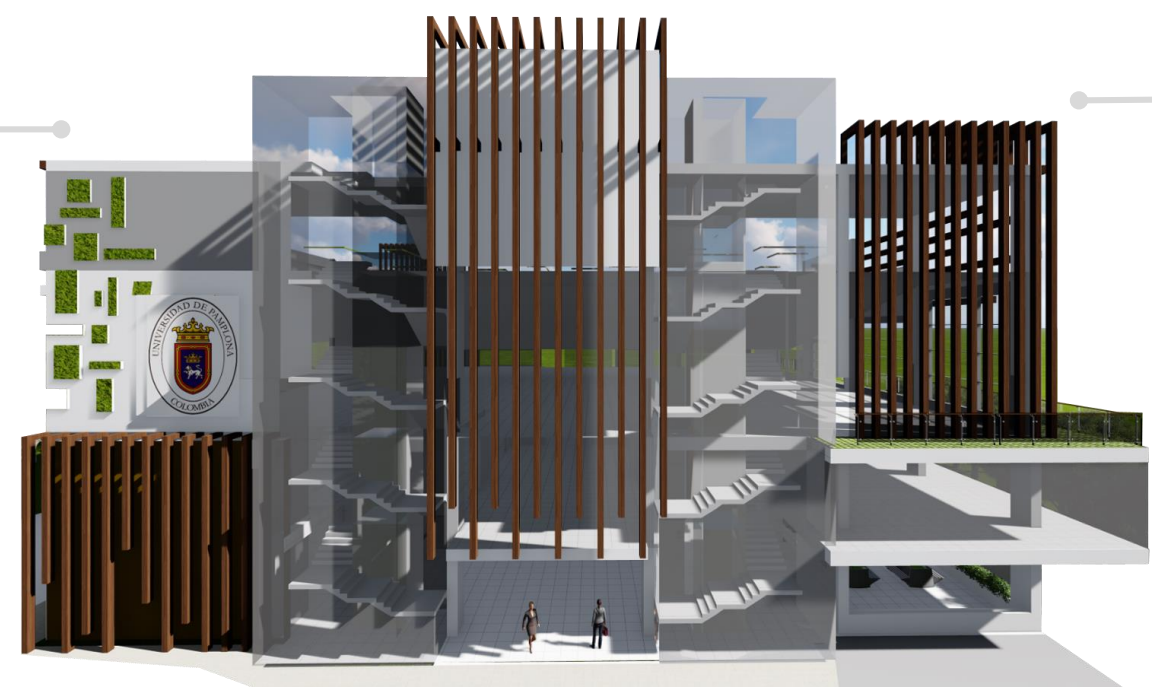

ÁREA TOTAL PROYECTO

4929,19 m²

DETALLES DE BIBLIOTECA DE AMPLIA COBERTURA DE CONECTIVIDAD DESARROLLADA EN UN CONCEPTO VERDE

OBRAS EN PROYECCIÓN



UNIVERSIDAD DE
PAMPLONA



ADECUACIÓN FUNCIONAL DE CASAS PATRIMONIALES

CASONA

OBRAS EN PROYECCIÓN

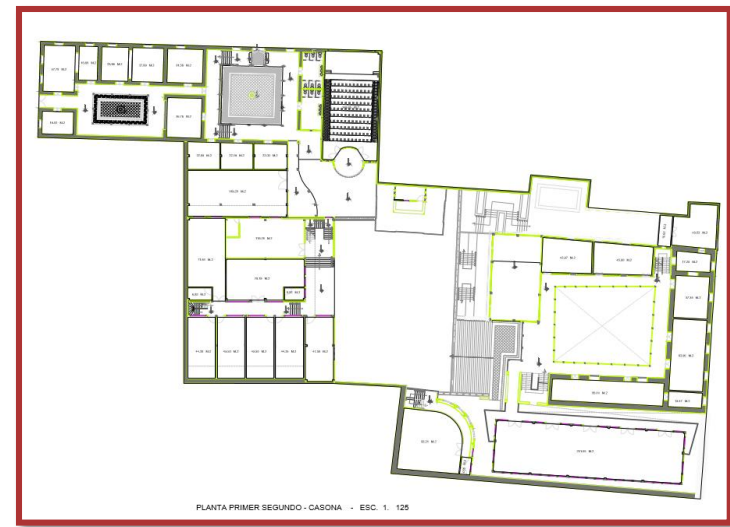

CASA DOMUS

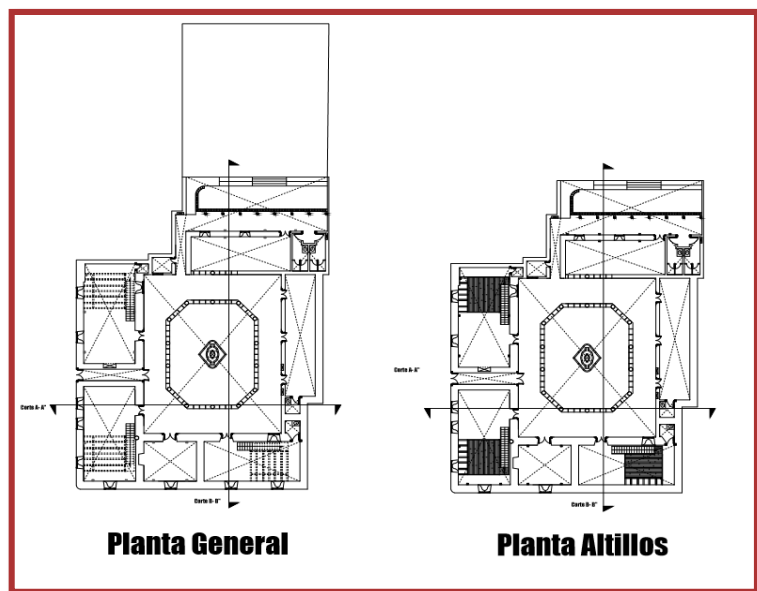

CASA AGUEDA GALLARDO DE VILLAMIZAR

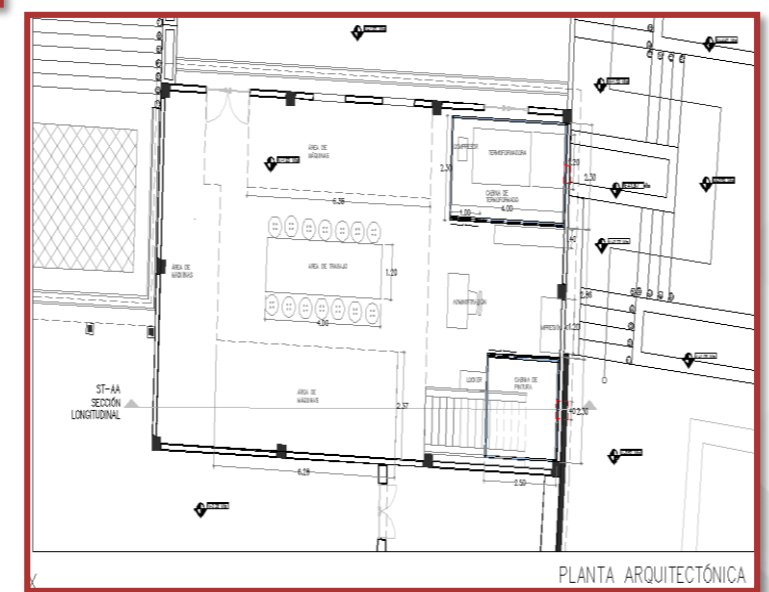

ADECUACION FUNCIONAL PARA LA MOVILIDAD DE PERSONAS CON CAPACIDADES DIFERENTES DE LA SEDE LA CASONA UP

OBRAS EN PROYECCIÓN



NOTA: DOS ETAPAS

ETAPA 1 (ACCESIBILIDAD A 10 RAMPAS MOVILES Y FIJAS)

ETAPA 2 (ELEVADORES Y PLATAFORMA ELECTRICA)

PROYECTO POLIDEPORTIVO SEDE VILLA DEL ROSARIO



UNIVERSIDAD DE
PAMPLONA

OBRAS EN PROYECCIÓN

MEMORIA DESCRIPTIVA
PROYECTO: POLIDEPORTIVO-UNIPAMPLONA SEDE VILLA DEL ROSARIO

4. CANCHA DE FUTBOL

-ESTA SERA DE GRAMA SINTÉTICA, TENDRÁ UN CERRAMIENTO EN MURO DE LADRILLO DE 0.70 CM Y MALLA METÁLICA, TENDRÁ GRADERÍAS EN LAMINA DE CONCRETO APOVADAS SOBRE ESTRUCTURA EN LADRILLO.

2. CANCHA MÚLTIPLE

-ESTE ESCENARIO DEPORTIVO SE CUBRIRA EN ESTRUCTURA METÁLICA Y LAMINAS DE ALUZINC, SEGUN DISEÑO DE CUBIERTA, (ASESORIA DE INGENIERIA CIVIL).

1. COLISEO

-EL COLISEO LLEVA ESTRUCTURA METÁLICA CON COLUMNAS DE CONCRETO, CERRAMIENTO EN LADRILLO, MATERIAL DE LA REGIÓN, VENTANERÍA Y PERSIANAS PARA VENTILACIÓN EN ALUMINIO. LA CUBIERTA EN LAMINA DE ALUZINC PREPINTADA Y ESTRUCTURA METÁLICA TANTO EN VIGAS COMO EN CORREAS, PLATINAS Y OTROS. (ASESORIA DE INGENIERIA ESTRUCTURAL). LOS ESPACIOS A CERRAR CON LÁMINA DE SUPERBOARD. EL PISO DEL COLISEO SE PROPONE EN CONCRETO PULIDO. SU ÁREA SERA APROXIMADAMENTE 2.000 M2.

LOCALIZACION



-LOTE UBICADO SOBRE LA AUTOPISTA EN SENTIDO A SAN ANTONIO DEL TÁCHIRA, ESTO JUNTO AL TERRENO QUE OCUPA ECOPETROL.
EXTENSIÓN DE TERRENO DESPUÉS DE DESCONTAR EL ÁREA QUE OCUPARÁ EL HOSPITAL VETERINARIO.
CON UN ÁREA ÚTIL DE 9.062M2

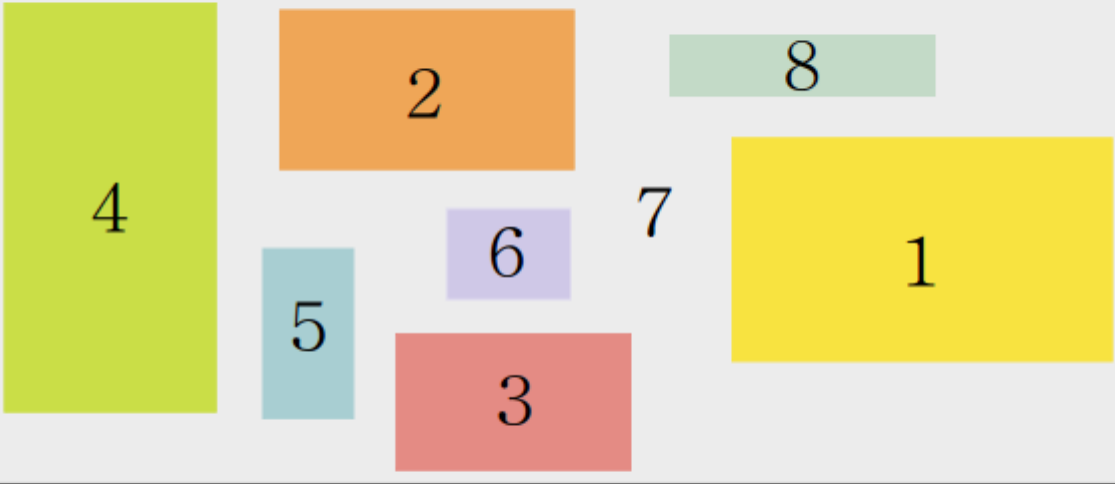

Diagram showing the layout of the sports complex with numbered zones: 1 (yellow), 2 (orange), 3 (red), 4 (green), 5 (blue), 6 (purple), 7 (grey), and 8 (light green).

6. ZONA DE BIOSALUDABLES

-2 TERRAZAS EN MATERIAL SINTÉTICO (SIMILAR A LA CANCHA DE FUTBOL) Y APARATOS PARA DIFERENTES MODALIDADES DE EJERCICIOS.

5. ZONA DE CAFETERÍA (BARRA -DEPÓSITO Y W.C. PÚBLICOS)

-LOS PISOS DE LA CAFETERÍA SE PROPONEN EN TABLONES DE GRES, MUROS EN LADRILLO, CUBIERTA A 3 AGUAS APOVADO EN MURO-PLACA QUE CUBRE LA BARRA- DEPÓSITO. LOS W.C. PÚBLICOS SE PROPONEN CON PISOS Y MUROS EN CERÁMICA Y CUBIERTA METÁLICA CON MACHIMBRE Y TEJA DE BARRO AL IGUAL QUE LA CAFETERÍA

3. CANCHA DE TENIS

-ESTA SE PROPONE DE ARENA ROJA BATIDA CON UN CERRAMIENTO EN MURO DE 0.70 CMS CONTINUANDO EN MALLA METÁLICA PARA PERMITIR LA VISIBILIDAD.

7. CIRCULACIONES Y ZONAS VERDES

-TODAS LAS CIRCULACIONES SE PROPONEN EN CEMENTO RUSTICO-SEMPULIDO CON SUS RESPECTIVAS DILATACIONES, SEGUN DISTANCIA ESTABLECIDA POR EL CONSTRUCTOR. LAS ZONAS VERDES SE PROPONEN EN PASTO, PLANTAS Y ARBOLES SELECCIONADOS.

ZONIFICACION

- 1 -COLISEO
- 2 -CANCHA MULTIPLE
- 3 -CANCHA DE TENIS
- 4 -CANCHA SINTÉTICA DE FUTBOL
- 5 -1 CAFETERÍA Y BAÑOS PÚBLICOS
- 6 -ZONA DE JUEGOS BIOSALUDABLES
- 7 -CIRCULACIONES Y ZONAS VERDES
- 8 -10 ESTACIONAMIENTOS PARA VEHICULOS

OBSERVACIONES

-AGUAS LLUVIAS, AGUAS LIMPIAS, AGUAS SERVIDAS, PARTE ELÉCTRICA, CÁLCULOS ESTRUCTURALES, COSTOS Y PRESUPUESTO SERÁN RESELETO POR LOS ESPECIALISTAS EN LOS TEMAS QUE FORMAN PARTE DEL EQUIPO INTERDISCIPLINARIO DE PLANTACIÓN DE LA UNIVERSIDAD, YA QUE NI COMPROMISO Y RESPONSABILIDAD EN EL DISEÑO ARQUITECTÓNICO.
LAS DILATACIONES DE FACHADAS PROPUESTAS EN ALUMINIO Y PASTA Y LA PINTURA QUE SE UTILICE EN ALGUNAS ÁREAS DEL EXTERIOR SERÁN EN PINTURA DE ACEITE MATE.

PROYECTO POLIDEPORTIVO SEDE VILLA DEL ROSARIO

OBRAS EN PROYECCIÓN



FLANTA GENERAL



ALZADO GENERAL

SEGUNDA FASE CLINICA VETERINARIA

OBRAS EN PROYECCIÓN



CONSTRUCCION DE ESCENARIO DEPORTIVO (CANCHA DE FUTBOL) DE LA UNIVERSIDAD DE PAMPLONA.

OBRAS EN PROYECCIÓN

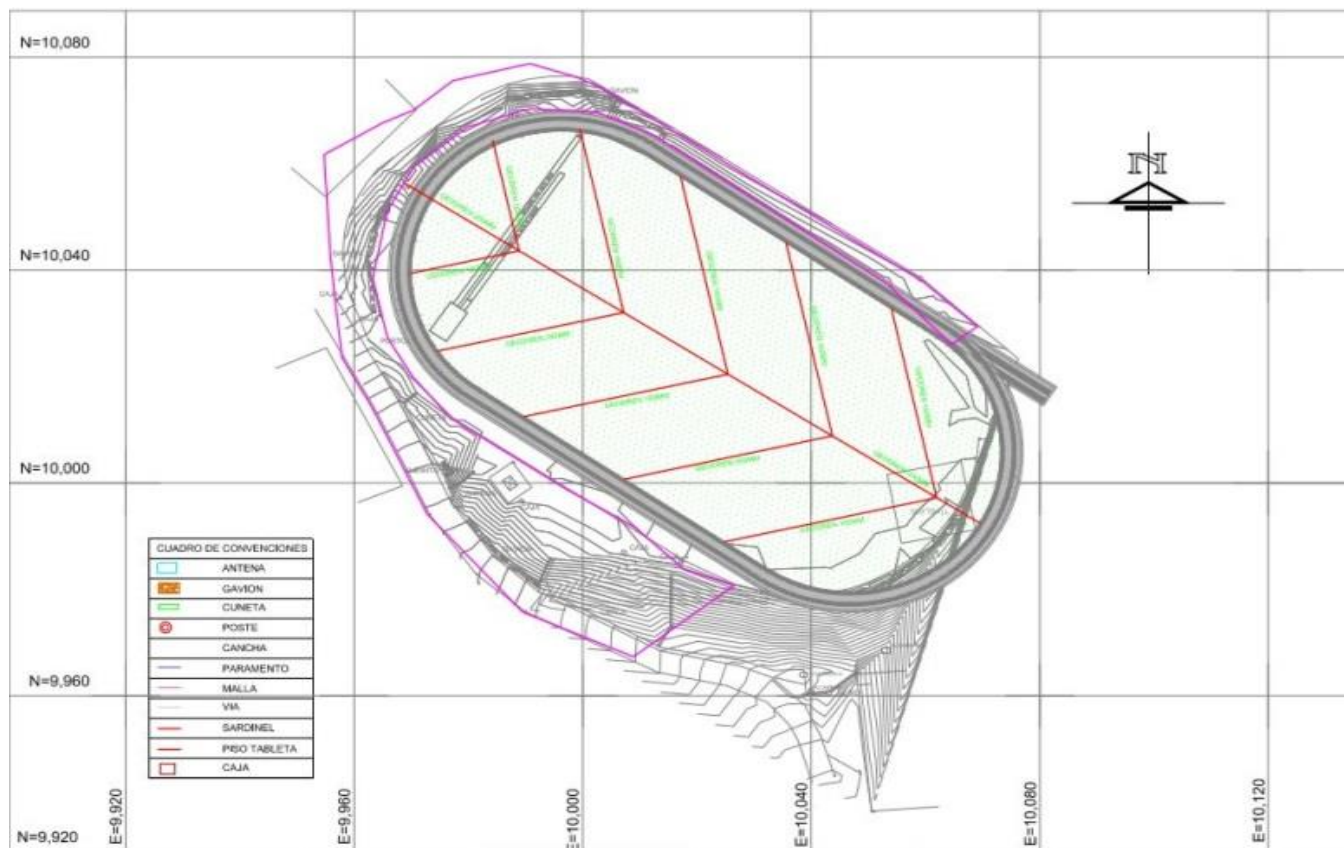



UNIVERSIDAD DE
PAMPLONA

ADECUACIÓN DE PROGRAMAS

ADECUACION FUNCIONAL DE PROGRAMAS UNIVERSIDAD DE PAMPLONA

OBRAS EN PROYECCIÓN



UNIVERSIDAD DE PAMPLONA

FACULTAD	PROGRAMAS
SALUD	Enfermería
	Fisioterapia
	Terapia Ocupacional
CIENCIAS BASICAS	Biología
	Química
	Microbiología
CIENCIAS ECONOMICAS Y EMPRESARIALES	Administración de Empresas
CIENCIAS AGRARIAS	Medicina Veterinaria
EDUCACIÓN	Lengua castellana y comunicación
	Licenciatura en educación básica con énfasis en educación física, recreación y deportes.
	Lengua Extranjera
	Caimiup

FACULTAD	PROGRAMAS
ARTES Y HUMANIDADES	Artes Visuales
SUBTOTAL PRESUPUESTO	
INGENIERIAS Y ARQUITECTURA	Ingeniería Mecatrónica
	Diseño Industrial
	Arquitectura
	Ingeniería en Telecomunicaciones
	Ingeniería Química
	Ingeniería Mecánica
	Ingeniería de Alimentos
Ingeniería Industrial	



UNIVERSIDAD DE
PAMPLONA

ADECUACIONES ADMINISTRATIVAS

OBRAS EN PROYECCIÓN

DEPENDENCIAS
Vicerrectoría Académica - Registro y Control
Adquisiciones y Almacén
Planeación Institucional
Oficina de Atención al Ciudadano
Biblioteca
Oficina de Prensa
Cafetería Sede Principal UP

PLANEACION INSTITUCIONAL

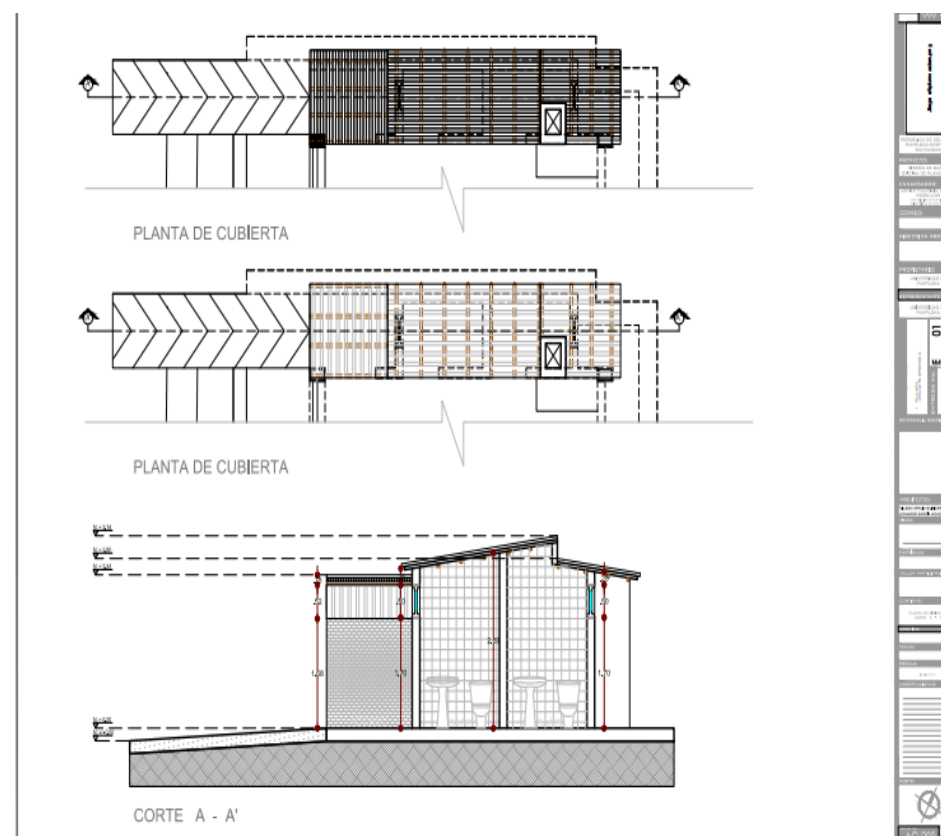
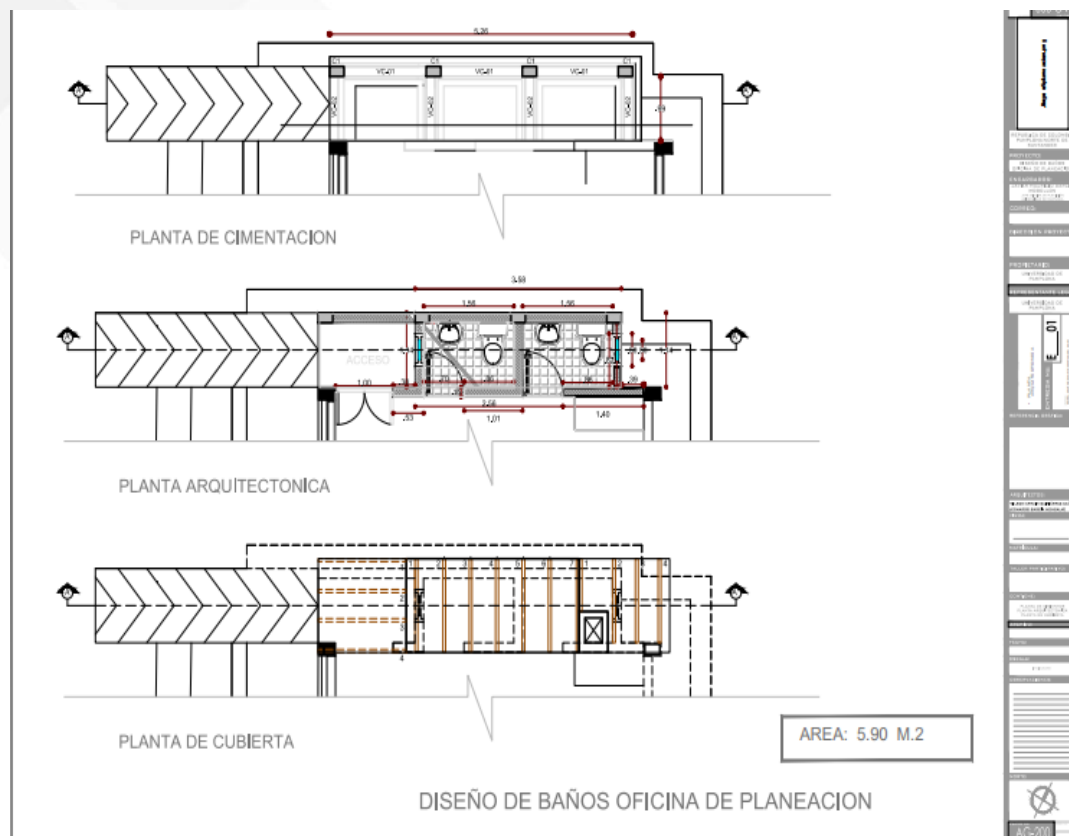

OFICINA DE ATENCION AL CIUDADANO

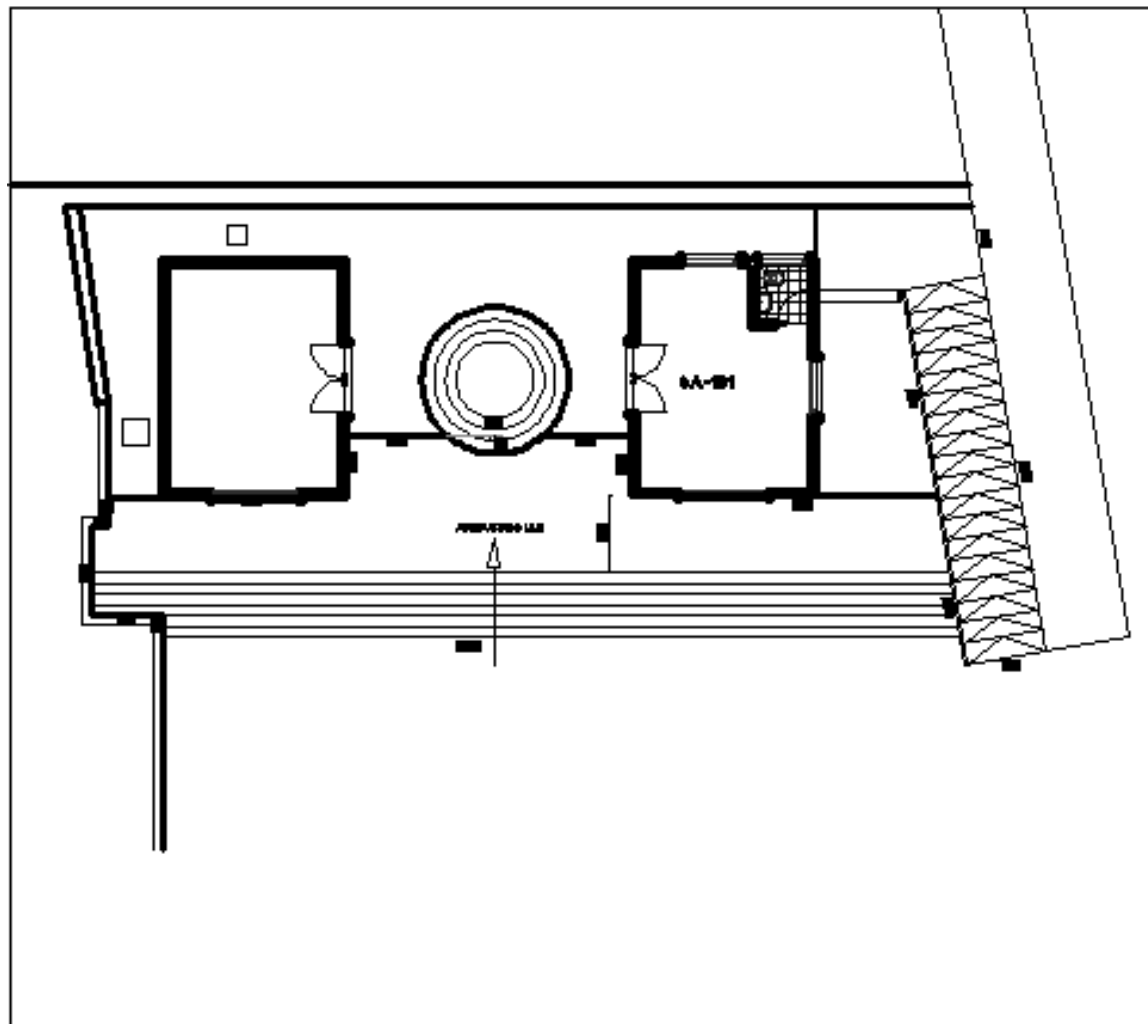

CAFETERIA SEDE PRINCIPAL UP

OBRAS EN PROYECCIÓN



CONSOLIDACIÓN DE ESPACIOS DE CONCEPTO VERDE QUE MEJOREN LA VIDA ACADÉMICA EN EL CAMPUS



UNIVERSIDAD DE
PAMPLONA

OBRAS EN PROYECCIÓN



DISEÑO DEL EDIFICIO DE POSGRADOS EN EL LOTE DONDE SE ENCONTRABA LA ANTIGUA CARCEL DE MUJERES DE LA CIUDAD DE CUCUTA



UNIVERSIDAD DE
PAMPLONA

OBRAS EN PROYECCIÓN





PROYECTOS DE CONSULTORÍA

PROYECTO	FORMATOS
ESTUDIO DE SEGURIDAD ELECTRICA EN EL EDIFICIO DE LA FACULTAD DE SALUD	<p>-FDE.PL 39 -Solicitud de modificación y adiciones a la planta física.</p> <p>-FDE.PL 40- Solicitud y/o mejoramiento de espacios físicos informe de visita.</p> <p>-FDE.PL 41- Acta conformidad.</p> <p>-FDE.PL 30- Formulación de proyecto</p> <p>-FDE.VA 16-Estudio de conveniencia y oportunidades- requerimientos de servicios</p>
ESTUDIO DE SUELOS PARA EL EDIFICIO DE POSGRADOS SEDE CUCUTA	
ESTUDIO Y DISEÑOS PARA LOS PROYECTOS: BIBLIOTECAS, EDIFICIOS INGENIERIA DE ALIMENTOS “CETA” Y RESTAURACIÓN DE 3 CASONAS.	

PROYECTO CAMPUS PRINCIPAL EMBELLECIMIENTO EN TERRAZA

ANTES

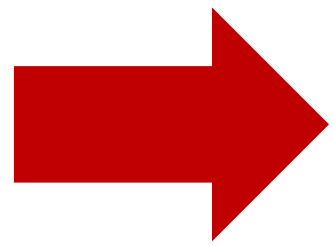

DESPUES





UNIVERSIDAD DE **PAMPLONA**

Formando líderes para la
construcción de un nuevo **país en**
paz