



Formando líderes para la construcción de un nuevo país en paz

CARACTERIZACIÓN

VIGENCIA 2019

IVALDO TORRES CHÁVEZ

Rector





REPÚBLICA DE COLOMBIA
UNIVERSIDAD DE PAMPLONA

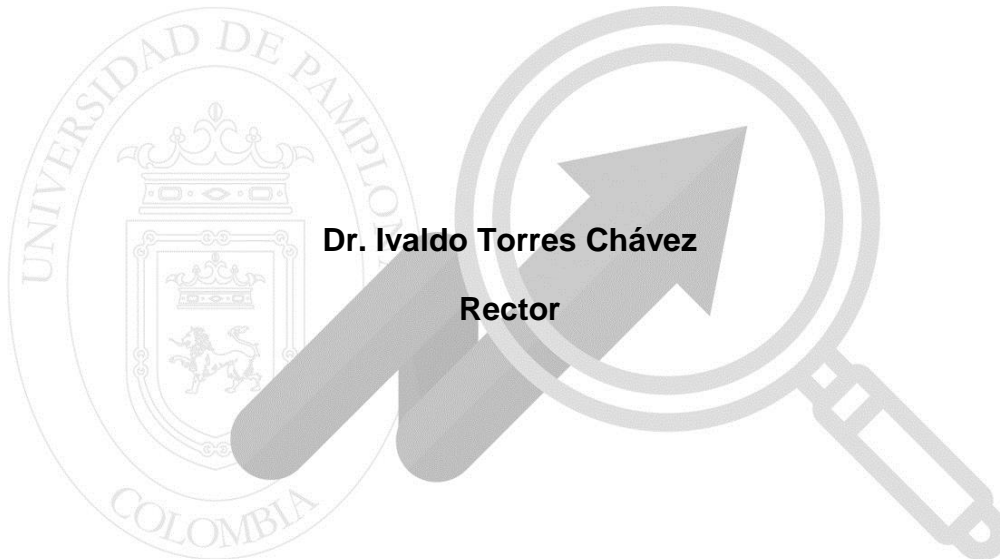

Dr. Ivaldo Torres Chávez
Rector

RENDICIÓN DE CUENTAS
UNIVERSIDAD DE PAMPLONA **2019**

EQUIPO UNIVERSIDAD DE PAMPLONA

Edwin Omar Jaimes Rico
Director Oficina de Planeación



TABLA DE CONTENIDO

1. GENERALIDADES
2. ANTECEDENTES
3. OBJETIVO GENERAL
 - 3.1 **Objetivos Específicos**
4. CONTEXTO
5. EDUCACIÓN SUPERIOR DE COLOMBIA
6. DEFINICIÓN
7. DEFINICIÓN DE PASOS DE LA METODOLOGÍA
8. DESARROLLO DE PASOS DE LA METODOLOGÍA
9. VARIABLES Y DESAGREGACIÓN
 - 9.1 **Variables Programas**
 - 9.2 **Variables Estudiantes**
 - 9.3 **Variables Egresados**
 - 9.4 **Variables Personal**
10. MECANISMOS DE RECOLECCIÓN DE INFORMACIÓN
11. ESTABLECER GRUPOS O SEGMENTOS Y PUBLICAR
 - 11.1 **Programas**
 - 11.1.1 Programas Tecnológicos
 - 11.1.2 programas Posgrados Vigentes
 - 11.1.3 Programa Pregrado por Facultad y Metodología
 - 11.1.4 Programa de Postgrados



11.1.5 Programa de Postgrados por Facultad y Tipo de Metodología

11.2 Estudiantes

11.2.1 Estudiantes Pregrado

11.2.2 Estudiantes Pregrado por Genero, Programa y Facultad

11.2.3 Estudiantes Pregrado por Programa y Metodología

11.2.4 Estudiantes Postgrado

11.2.5 Estudiantes Postgrado por Genero

11.3 Estudiantes Posgrado según modalidad

11.3.4 Información del Personal General y Administrativo

11.3.5 Información Docente

11.3.6 Sindicato

11.3.7 Proveedores

11.3.8 Información del Personal Contratado por prestación de Servicios (OPS)

11.3.9 Establecimientos Comerciales

RENDICIÓN DE CUENTAS
UNIPAMPLONA • 2019

DERECHOS HUMANOS Y PAZ



1. GENERALIDADES

La Universidad de Pamplona nació en 1960, como institución privada, bajo el liderazgo de Presbítero José Faría Bermúdez. En 1970 fue convertida en Universidad Pública del orden departamental, mediante el decreto No 0553 del 5 de Agosto de 1970 y en 1971 el Ministerio de Educación Nacional la facultó para otorgar títulos profesionales según Decreto No. 1550 del 13 de Agosto

Dando cumplimiento la Ley 1712 de 2014, “por medio de la cual se crea la ley de transparencia y del derecho de acceso a la información Pública Nacional”, la Universidad de Pamplona, se planteó como actividad la elaboración de la caracterización o descripción de los grupos de interés con el objeto de facilitar la comunicación entre la Universidad y la ciudadanía, así mismo de mejorar la satisfacción de los usuarios, de innovar los retos institucionales, hacer más eficiente la gestión pública, optimizar los recursos públicos, promover y hacer un mejor control social.

La caracterización de los grupos de interés, es un instrumento que permite el refuerzo de las relaciones entre el Ente Educativo y los usuarios, la cual puede redundar en confianza, reputación e innovación para la Universidad de Pamplona.

Dentro de los grupos de interés con los que cuenta la Universidad de Pamplona se encuentran: Estudiantes, docentes, administrativos, proveedores, comercio en general, egresados, asociaciones sindicales, medios de comunicación e instituciones con los que nuestra entidad tiene respectivos convenios.

Esta información será útil para poder identificar, los usuarios y la población en general, su comportamiento y las variables, que pueden aportar al ajuste de actividades, servicios y la toma de decisiones por parte de la institución.



2. ANTECEDENTES

La Universidad de Pamplona cuenta con un estudio socioeconómico de los estudiantes de pregrado con información correspondiente al año 2017, en el cual se estudiaron las diferentes variables entre las cuales se describen el comportamiento de los estudiantes de pregrado matriculados por género y facultad, con el objeto de identificar el perfil de los estudiantes.

En la actualidad la Universidad de Pamplona busca interactuar de forma activa con el público en general, por esta razón se creó una herramienta de software tecnológico denominado “*Seguimiento a planeación estratégica institucional*” (SPEI), que permite a la comunidad conocer en tiempo real el avance de la gestión directiva de la institución del presente año.

La Universidad de Pamplona también cuenta con el módulo “Peticiónes, Quejas, Reclamos, Sugerencia y Denuncias” (PQRSD), que permite llevar de manera organizada y controlada las solicitudes que se puedan presentar por parte de las personas o usuarios.

Seguidamente, la Universidad de Pamplona con la caracterización busca acatar y/o adoptar cada una de las estrategias impartidas por el estado y con ello disminuir el riesgo de corrupción en los procesos de la entidad.

DERECHOS HUMANOS Y PAZ

3. OBJETIVO GENERAL

Reconocer los usuarios o grupos de interés que influyen en el funcionamiento de la Universidad de Pamplona, para así poder identificar las necesidades y motivaciones al acceder a los diferentes servicios y programas ofertados por el Ente Educativo, determinando con ello las suficientes variables (geográficas,



demográficas, intrínsecas y de comportamiento) que conlleven a cumplir con los parámetros establecidos para el buen funcionamiento de la entidad.

Una de las herramientas de las cuales se da cumplimiento con la respectiva caracterización es la Estrategia de Gobierno en línea, como lo dispone el Decreto 2693 de 2012 y Ley 1450 de 2011, entre otros, así mismo lo contemplado en la ley 1474 de 2011 sobre el estatuto anticorrupción y por último en la ley 1757 de 2015 sobre Rendición de cuentas.

Además a estas, otra herramienta incorporada es, *Seguimiento a Planeación Estratégica Institucional (SPEI)*, es una herramienta tecnológica, que permite el acceso a toda la comunidad con el fin de conocer el avance en la gestión Directiva de la Institución.

La Universidad de Pamplona también cuenta con el módulo “Peticiónes, Quejas, Reclamos, Sugerencia y Denuncias” (PQRSD), que permite llevar de manera organizada y controlada las solicitudes que se puedan presentar por parte de las personas o usuarios.

Estas estrategias van encaminadas a la organización de actividades que lleven de una manera clara a la entidad a desarrollar mecanismos bien fundamentados que satisfagan las necesidades de la población.

3.1. OBJETIVOS ESPECIFICOS

- Identificar la población estudiantil egresada de la universidad Pamplona, el título obtenido y metodología académica.
- Mejorar el diseño o adecuación de la oferta de servicios y programas académicos ofrecidos por la Institución.
- Conocer las características y necesidades de la población estudiantil.
- Reconocer los estudiantes con los que cuenta la Institución, pregrado, posgrado, genero, facultad y metodología académica



- Determinar el número de docentes con que cuenta la Universidad de Pamplona, su nivel de formación, nivel salarial entre otras variables que ayuden a definir la calidad de docentes que se encuentran al servicio de la Institución.
- Definir el número de personal administrativo con que cuenta la Universidad de Pamplona, su nivel de formación, nivel salarial entre otras variables que ayuden a definir la calidad en la prestación del servicio en la institución.
- Establecer por medio de un ejercicio cuantitativo y siguiendo los parámetros establecidos por la guía de caracterización, cual es la relación de los grupos de interés con el funcionamiento de la universidad de Pamplona.
- Diseñar una estrategia de rendición de cuentas con mayor asistencia de público.

RENDICIÓN DE CUENTAS UNIPAMPLONA • 2019

DERECHOS HUMANOS Y PAZ



4. CONTEXTO

Conocer y analizar las características los grupos de interés de la Universidad de Pamplona, es una importante herramienta para poder tomar decisiones en pro del bienestar del Ente Universitario.

En la medida que la universidad logre tener mayor información sobre el perfil y aspectos básicos que caracterizan el entorno de sus estudiantes, egresados, docentes y administrativos, le será más fácil el ajuste de actividades, servicios y la toma de decisiones por parte de la institución.

Con la idea de conocer a fondo los diferentes grupos de interés con los que cuenta la Universidad de Pamplona, se hizo necesario establecer un grupo de variables que permitieran visualizar características importantes de cada uno de los grupos.

Teniendo en cuenta su comportamiento, tanto el de estudiantes, como de egresados, así como también el de los docentes y administrativos que prestan sus servicios y la calidad de formación con la que cuentan para impartir sus conocimientos; de esta misma manera la relación entre proveedores, establecimientos comerciales y convenios realizados.

RENDCIÓN DE CUENTAS
UNIPAMPLONA • 2019

DERECHOS HUMANOS Y PAZ



5. LA EDUCACIÓN SUPERIOR EN COLOMBIA

La educación Superior es regulada por la Ley 30 de 1992. Las características generales más importantes de la educación superior en Colombia son:

Es entendida como un servicio público que puede ser ofrecido tanto por el Estado como por particulares, y se realiza con posterioridad a la educación media.

1. Se han definido varios tipos de Instituciones según su naturaleza y objetivos (Instituciones Técnicas Profesionales, Instituciones Tecnológicas, Instituciones Universitarias y Universidades).
2. Existe un Sistema Nacional de Aseguramiento de la Calidad.
3. El Estado garantiza la calidad del servicio educativo a través de la práctica de la suprema inspección y vigilancia de la Educación Superior.
4. Conaces y sus salas organizadas por campos del conocimiento, es el organismo encargado de estudiar el cumplimiento de condiciones mínimas de calidad y dar su concepto ante el Ministerio de Educación para el otorgamiento del Registro Calificado de los programas.
5. Existe un Sistema Nacional de Acreditación del cual hace parte el Consejo Nacional de Acreditación www.cna.gov.co creado por la Ley 30 de 1992 el cual tiene la responsabilidad de dar fe pública de los altos niveles de calidad de las instituciones de educación superior y sus programas académicos.
6. Las políticas y planes para el desarrollo de la Educación Superior son, primeramente, propuestos por el Consejo Nacional de Educación Superior (Cesu), organismo con funciones de coordinación, planificación,



recomendación y asesoría, integrado por representantes de todas las instancias relacionadas con la educación superior.

6. DEFINICIÓN

Caracterización de usuarios: Descripción de un usuario interno y/o externo en el cual se especifica variables demográficas, geográficas, intrínsecas y de comportamiento, con el fin de identificar las necesidades y motivaciones de los mismos al acceder a un servicio.

Cread: Centros regionales de educación a Distancia.

Estrato: Tiene su origen en el vocablo latino status y permite hacer referencia al conjunto de elementos que comparten ciertos caracteres comunes y que se integra con otros conjuntos para la formación de una entidad.

Frecuencia: Medida del número de veces que se repite un fenómeno por unidad de tiempo.

Género: Conjunto de características diferenciadas que cada sociedad asigna a hombres y mujeres.

Gestión: Acción o trámite que, junto con otros, se lleva a cabo para conseguir o resolver una cosa.

Grupo de interés o Stakeholders: Son los colectivos que ejercen una influencia (o potencialmente pueden ejercerla) sobre la capacidad de la institución para conseguir sus objetivos.



Matriculados: Por matriculación se entiende por lo general un registro de determinados datos personales en un archivo con objeto de formar parte de alguna institución educativa.

Organización: Estructura administrativa creada para lograr metas u objetivos por medio de los organismos humanos o de la gestión del talento humano y de otro tipo. Están compuestas por sistemas de interrelaciones que cumplen funciones especializadas. También es un convenio sistemático entre personas para lograr algún propósito específico.

Población: Conjunto de individuos, constituido de forma estable, ligado por vínculos de reproducción e identificado por características territoriales, políticas, jurídicas, étnicas o religiosas. Una población, pues, se definirá como tal si tiene continuidad en el tiempo y si esta continuidad está asegurada por vínculos de reproducción que ligan padres e hijos y garantizan la sucesión de las generaciones. Finalmente, una población se define también por las características que trazan su perfil y sus límites. Los límites y fronteras de las distintas poblaciones son tales que los agregados así definidos asumen su propia autonomía y estabilidad, reproduciéndose y conservándose en el tiempo.

Porcentaje: Se denomina porcentaje a una porción proporcional del número 100, por lo tanto puede expresarse como fracción. Si decimos 50 % (este es el símbolo que representa el porcentaje) significa la mitad de cien, el 100 % es el total.

Postgrado: Se llaman estudios de posgrado a los estudios universitarios posteriores al título de grado y comprenden los estudios de maestría (también denominados máster o magíster) y doctorado. Además de los estudios propiamente dichos, se puede incluir a la investigación y a los cursos de especialización dentro de este ámbito académico.



Pregrado: Se denominan estudios de pregrado a los estudios superiores luego de la educación media y básica.

Su objetivo es preparar al estudiante para el desempeño de ocupaciones en áreas específicas, para el ejercicio de una ocupación o disciplina determinada, de naturaleza técnica, tecnológica o científica.

Segmento: Se denomina como un contenedor con características similares y una regla que filtra datos específicos de estos.

Variable: Una variable es la expresión simbólica representativa de un elemento no especificado comprendido en un conjunto. Este conjunto constituido por todos los elementos o variables, que pueden sustituirse unas a otras es el universo de variables. Se llaman así porque varían, y esa variación es observable y medible. Las variables pueden ser cuantitativas, cuando se expresan en números, como por ejemplo la longitud o el peso. Las variables cualitativas expresan cualidades, por ejemplo, designar con letras las preferencias de los estudiantes por sus materias de estudio.

Variable intrínseca: Una característica intrínseca (o inherente) es una característica que se puede observar mediante un simple examen del objeto y que no requiere más conocimientos sobre el uso o el origen de dicho objeto.

DERECHOS HUMANOS Y PAZ

Variables biográficas: Estas se pueden considerar de fácil obtención por parte de los gerentes y en su mayor parte incluyen información contenida en el historial del empleado. A demás permiten que el empleador pueda conocer mejor quien es su empleado y otorgarle responsabilidades y desafíos acordes con su perfil individual.

Variables de comportamiento: Estas variables corresponden a las acciones observadas en los ciudadanos, usuarios o grupos de interés, más allá de lo que



dicen hacer o preferir. Permiten identificar los motivos o eventos que los llevan a interactuar con una entidad y las características de esta interacción.

7. DEFINICIÓN DE PASOS DE LA METODOLOGIA

La metodología utilizada en el presente documento esta direccionada por la guía para caracterización de usuarios, la cual se aplicara de la siguiente manera:

7.1. Paso 1. Identificar los objetivos de la caracterización y su alcance:

Cada entidad debe analizar qué quiere hacer, para qué lo hace, y cuál es el alcance del ejercicio, debe indicar para que hacer la caracterización y cuál va a ser su uso según los resultados, este paso es importante realizarlo estableciendo un objetivo general que abarque todas las políticas (Servicio al ciudadano, Trámites, Gobierno en línea, Rendición de Cuentas y Participación Ciudadana) que requieren la caracterización de ciudadanos, usuarios o grupos de interés, es recomendable que la entidad formule un objetivo general que incluya los propósitos de la caracterización y luego en los objetivos específicos, formule el alcance de la caracterización para cada política.

7.2. Paso 2. Establecer un líder del ejercicio de caracterización:

Una vez identificados los objetivos generales y específicos del ejercicio de caracterización, se debe solicitar información a las fuentes directas que tengan que ver con la información que se va a necesitar, con el propósito de que exista un liderazgo en la construcción de la caracterización.



7.3. Paso 3. Establecer variables y niveles de desagregación de la información:

De acuerdo con los objetivos establecidos, el siguiente paso consiste en identificar cuáles son los tipos de variables o categorías que se deberán estudiar y cuál es el nivel de profundidad o desagregación de la información requerida. A continuación se presentan las principales categorías de variables para la caracterización general de personas naturales (ciudadanos o usuarios) y para la caracterización de personas jurídicas (empresas, organizaciones, otras entidades de la administración pública). Es importante tener en cuenta que el listado de categorías y variables es indicativo y debe ser adaptado por cada entidad de acuerdo con sus intereses, necesidades, objetivos definidos, tipología de servicios y objeto misional y así mismo, muchas de las variables pueden ser consultadas por la entidad en sistemas de información, archivos y registros públicos, sin necesidad de preguntarla directamente al ciudadano, usuario o grupo de interés.

7.4. Paso 4. Priorizar variables:

Es importante hacer una priorización de las variables, con el fin de escoger solamente aquellas que sean relevantes para el cumplimiento de los objetivos y de esta manera sean fácilmente medibles. Para que el beneficio de la recolección de la información sea superior al costo de recolección.

7.5. Paso 5. Identificación de mecanismos de recolección de información:

En este paso se deben de identificar los mecanismos mediante los cuales se puede recolectar la información que servirá como insumo para la caracterización de los ciudadanos, usuarios o grupos de interés.



7.6. Paso 6. Automatizar la información y establecer grupos o segmentos de ciudadanos, usuarios o grupos de interés con características similares:

Una vez recolectada la información de cada una de las variables, se recomienda comenzar con la estructuración y automatización de las bases de datos que faciliten el análisis, cruce y filtro de la información con miras a segmentar a los ciudadanos, usuarios o grupos de interés que tengan características similares.

7.7. Paso 7. Divulgar y publicar la información:

Este paso consiste en que la entidad realice un proceso interno de divulgación de la información, de modo que los resultados sean conocidos por todas las dependencias y los responsables de procesos y servicios para facilitar y mejorar la toma de decisiones y el diseño de las intervenciones. En este sentido es importante que las entidades que publiquen o compartan esta información, cumplan con los requerimientos legales establecidos en la ley 1266 de 2008, Ley 1581 de 2012 y otras relacionadas con la protección de datos personales, y que para facilitar el intercambio de los datos sigan con los lineamientos establecidos por la estrategia de gobierno en línea en materia de uso de un lenguaje común de intercambio de información.

8. DESARROLLO DE PASOS DE LA METODOLOGIA

Este documento plasma la descripción general de los usuarios con los que cuenta la casa estudio, por medio de un conjunto de variables identificables que buscan con ello definir el comportamiento de las mismas e identificar necesidades de la institución y así establecer si el servicio que se presta es de calidad definiendo características en el personal que labora para la institución.



De la misma manera tiene como finalidad identificar todos los actores involucrados con la Universidad, la población objeto que interactúa con ella y establecer quién se beneficia de ella y así mismo la participación de otros actores.

La implementación de esta caracterización trae consigo estos beneficios:

- Aumenta el conocimiento que la entidad tiene de sus usuarios.
- Ofrece elementos que permiten mejorar la comunicación entre la entidad y sus usuarios.
- Ayuda a determinar las necesidades de los usuarios eficientemente para que puedan ser satisfechas cuando lo solicitan.
- Permite enfocar los servicios ofrecidos y las comunicaciones hacia aquellos usuarios que más lo requieren.
- Permite implementar acciones que redunden en el fortalecimiento de la percepción de confianza que los usuarios pueden tener de la entidad y del Estado en general.
- Entrega elementos para ajustar servicios existentes y favorece el diseño de nuevos servicios para usuarios relevantes que no están siendo atendidos por los canales de acceso establecidos.
- Permite, de manera general, la planeación e implementación de estrategias orientadas hacia el mejoramiento de la relación usuario – entidad pública.

La Universidad de Pamplona para la realización de esta caracterización tomó como punto de referencia información de los *Indicadores Estadísticos de Responsabilidad Social - Universidad de Pamplona (INEST)*, en ella se analiza el comportamiento de los estudiantes matriculados de la modalidad Presencial y distancia (Cread), así mismo otros grupos de interés como personal administrativo, docentes, proveedores y establecimientos comerciales que prestan sus servicios en Pamplona, Norte de Santander.



9. VARIABLES Y DESAGREGACIÓN

9.1. Variables programas

- Tecnológicos por facultad.
- Pregrado vigentes.
- Pregrado por facultad.
- Pregrado por facultad y metodología.
- Posgrados vigentes.
- Posgrado por facultad.
- Posgrado por facultad y metodología.

9.2. Variables estudiantes

- Pregrado.
- Género.
- Facultad.
- Programa y facultad.
- Metodología.
- Posgrado.
- Modalidad.
- Facultad y Metodología.
- Procedencia estudiante

9.3. Variables egresado

- Facultad.
- Metodología.



9.4. Variables de personal

✓ Administrativos

- Planta de personal general y centro de trabajo.
- Planta de personal administrativo y centro de trabajo.
- Cargo.
- Genero personal general.
- Genero personal administrativo.
- Administrativo por tipo de vinculación.
- Administrativo por nivel de escolaridad.
- Administrativos por origen o procedencia.

✓ Docentes

- Género.
- Edad.
- Tipo de contrato.
- Grado de Escolaridad.
- Escalafón Docente.
- Docente por unidad.

✓ Agremiaciones y sindicatos

- Numero de agremiaciones y sindicatos existentes en la Universidad.

✓ Proveedores

- Total proveedores.
- Tipo de bien o servicio suministrado.
- Procedencia de las empresas.

✓ Información personal contratado por orden de prestación de servicios

- Total.
- Nivel de estudios.



- ✓ **Establecimientos comerciales**
- Según su incidencia en la Universidad.

10. MECANISMOS DE RECOLECCIÓN DE INFORMACIÓN

- Información de los Indicadores Estadísticos de Responsabilidad Social - Universidad de Pamplona (INEST)
- Bases de datos de egresados de la Oficina de Planeación de la Universidad de Pamplona.
- Bases de datos de la Oficina de Contratación de la Universidad de Pamplona sobre proveedores y/o contratistas.
- Información emitida por la Oficina de Comunicación y Prensa, sobre medios de comunicación existente.
- Base de datos de la Cámara de Comercio de Pamplona.

11. ESTABLECER GRUPOS O SEGMENTOS Y PUBLICAR

11.1. Programas

11.1.1. Programas tecnológicos

Son programas que oferta la Universidad con el fin de que los jóvenes accedan a la educación superior; su objetivo es preparar al estudiante para el desempeño de ocupaciones en áreas específicas, para el ejercicio de una disciplina determinada.

Por lo general tienen una duración de tres años.

- **Cantidad programas tecnológicos**



Total Programas Tecnológicos

3

Total por Metodología

Presencial 3

- Programas tecnológicos por facultad

Cantidad de programas tecnológicos que existen en cada facultad.

- Facultad de ingenierías y arquitectura

Tabla 1 Facultad de Ingenierías y Arquitectura

PROGRAMA	SNIES	CIUDAD	METODOLOGÍA	ESTADO
Tecnología Gestión mantenimiento industrial. en del	54995	Villa del Rosario	Presencial	Vigente
Tecnología automatización industrial en	54994	Villa del Rosario	Presencial	Vigente
Tecnología Alimentos de	863	Villa del Rosario y Pamplona	Presencial	Vigente
TOTAL				3



Ilustración 1. Facultad de Ingenierías y Arquitectura

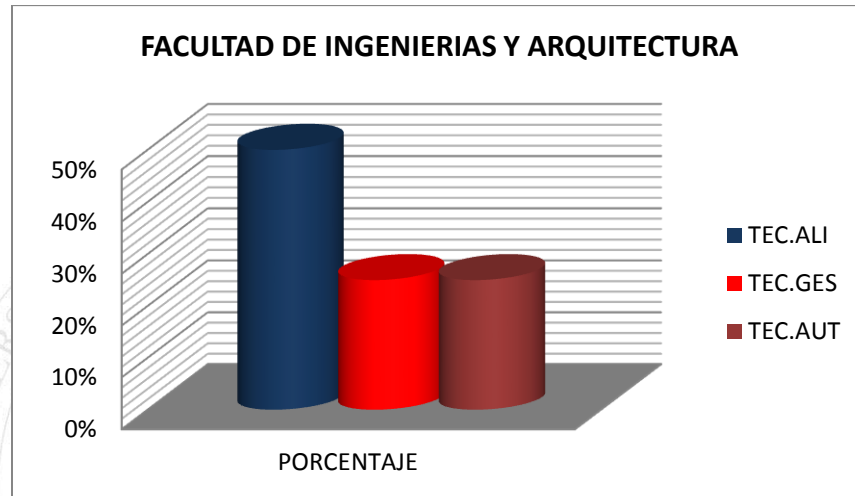

Como se observa en la en la ilustración 1, los programas tecnológicos de la facultad de ingenierías y arquitectura, se destaca con un 50% la Tecnología en Alimentos y con una misma participación del 25% para las Tecnologías en Gestión del mantenimiento Industrial y Tecnología de Automatización Industrial.

11.1.2. Programas de Pregrado Vigentes

Son programas que oferta la Universidad con el fin de que los jóvenes accedan a la educación superior; su objetivo es preparar al estudiante para el desempeño de ocupaciones en Áreas específicas, para el ejercicio de una ocupación o disciplina determinada. Por lo general tienen una duración de cinco años.



Cantidad programas pregrado



Total Programas
Pregrado

48

Total por Metodología

Distancia 3

Presencial 45

- Programa pregrado por facultad.

Número de programas de pregrado que existen en cada facultad.

- Facultad de Ingenierías y Arquitectura.

Tabla 2. Facultad de Ingenierías y Arquitectura.

PROGRAMA	SNIES	CIUDAD	METODOLOGIA	ESTADO
Técnico Profesional en Mantenimiento de maquinaria y equipos industriales.	54983	Villa del Rosario	Presencial	Vigente
Técnico Profesional en Instrumentación y control de procesos industriales.	54993	Villa del Rosario	Presencial	Vigente
Ingeniería Química	53408	Pamplona	Presencial	Vigente



Ingeniería Mecatrónica	9717	Pamplona	Presencial	Vigente
	9717	Villa del Rosario	Presencial	Vigente
Ingeniería Mecánica	11455	Pamplona	Presencial	Vigente
Ingeniería Industrial	9899	Pamplona	Presencial	Vigente
	9899	Villa del Rosario	Presencial	Vigente
Ingeniería en Telecomunicaciones	11874	Pamplona	Presencial	Vigente
	11874	Villa del Rosario	Presencial	Vigente
Ingeniería Electrónica (Acreditación de Calidad)	2889	Pamplona	Presencial	Vigente
Ingeniería Eléctrica	9818	Pamplona	Presencial	Vigente
	9818	Villa del Rosario	Presencial	Vigente
Ingeniería De Sistemas	9245	Pamplona	Presencial	Vigente
	9245	Villa del Rosario	Presencial	Vigente
Ingeniería de Alimentos	2890	Pamplona	Presencial	Vigente
	2890	Villa del Rosario	Presencial	Vigente
Ingeniería Civil	52397	Pamplona	Presencial	Vigente
Ingeniería Ambiental	9806	Pamplona	Presencial	Vigente



Diseño industrial	51736	Villa del rosario	Presencial	Vigente
	51736	Pamplona	Presencial	Vigente
Arquitectura	11396	Villa del Rosario	Presencial	Vigente
	11396	Pamplona	Presencial	Vigente
TOTAL				15

INFORMACIÓN OFICINA AUTOEVALUCIÓN Y ACREDITACIÓN

Convenciones Programas		
Co...	Programas	Convención
9899	INGENIERÍA INDUSTRIAL	ING INDUS
9818	INGENIERÍA ELÉCTRICA	ING ELE
9806	INGENIERÍA AMBIENTAL	ING AMB
9717	INGENIERÍA MECATRÓNICA	ING MTR
9245	INGENIERÍA DE SISTEMAS	ING SIS
54993	TÉCNICO PROFESIONAL EN INSTRUMENTACIÓN Y CONTROL DE PROCESOS INDUSTRIALES	T. INST
54983	TÉCNICO PROFESIONAL EN MATENIMIENTO DE MAQUINARIA Y EQUIPOS INDUSTRIALES	T. MANT
53408	INGENIERÍA QUÍMICA	ING QUI
52397	INGENIERÍA CIVIL	ING CIV
51736	DISEÑO INDUSTRIAL	DIS IND
2890	INGENIERÍA DE ALIMENTOS (ACREDITACIÓN DE CALIDAD)	ING ALI
2889	INGENIERÍA ELECTRÓNICA (ACREDITACIÓN DE CALIDAD)	ING ELECT
11874	INGENIERÍA EN TELECOMUNICACIONES	ING TEL
11455	INGENIERÍA MECÁNICA	ING MEC
11396	ARQUITECTURA	ARQUI

UNIPAMPLONA • 2019

DERECHOS HUMANOS Y PAZ

Ilustración 2. Facultad de Ingenierías y arquitectura.

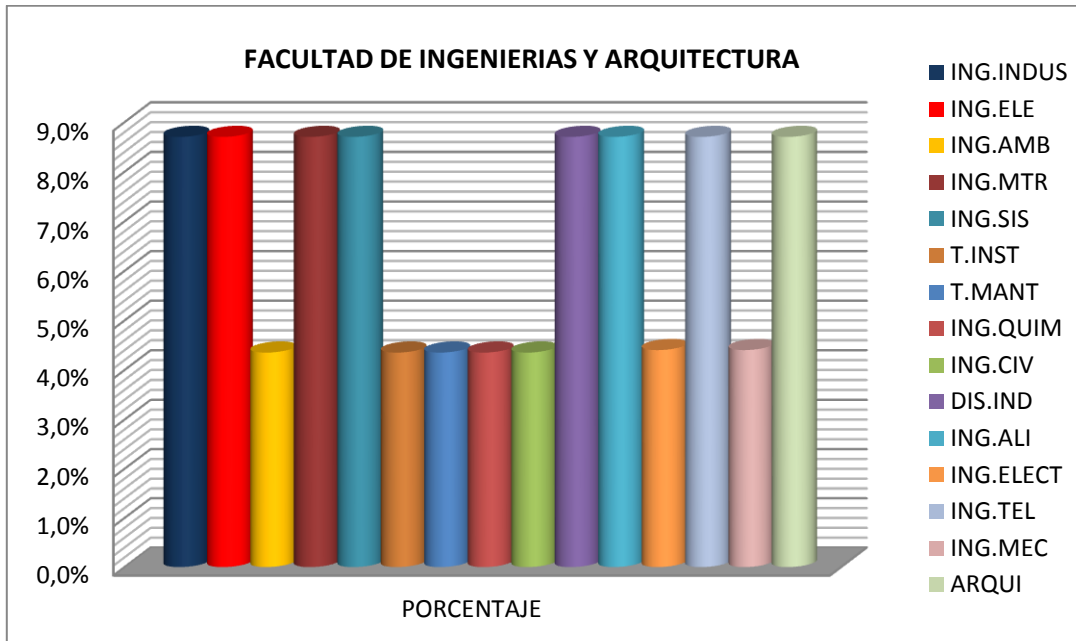

Se observa en la gráfica 2, la proporción de los programas vigentes en la Facultad de Ingenierías y Arquitectura, teniendo en cuenta que los programas con mayor participación son, Ingeniería Industrial, Ingeniería Eléctrica, Ingeniería Mecatrónica, Ingeniería de Sistemas, Ingeniería de Alimentos, Ingeniería de telecomunicaciones, Diseño Industrial y Arquitectura con una participación de 8,7% respectivamente dentro de la Facultad, teniendo en cuenta que están ofertados en la sede de Villa del Rosario y Pamplona, y en menor proporción los demás programas los cuales tienen una participación de 4,35% respectivamente.

Facultad de Ciencias Económicas y empresariales



Tabla 3. Ciencias Económicas y Empresariales

PROGRAMA	SNIES	CIUDAD	METODOLOGIA	ESTADO
Economía	9980	Pamplona	Presencial	Vigente
	9980	Villa del Rosario	Presencial	Vigente
Economía	19134	Cúcuta	Distancia	Vigente
	19134	Bucaramanga	Distancia	Vigente
	19134	Bogotá D.C	Distancia	Vigente
	19134	Yopal	Distancia	Vigente
Contaduría Pública	10159	Villa del Rosario	Presencial	Vigente
	10159	Pamplona	Presencial	Vigente
Contaduría Pública	11835	Sincelejo	Distancia	Vigente
	11835	Santa Marta	Distancia	Vigente
	11835	San José del Guaviare	Distancia	Vigente
	11835	Valledupar	Distancia	Vigente
	11835	Yopal	Distancia	Vigente
	11835	Riohacha	Distancia	Vigente
	11835	Bogotá D.C	Distancia	Vigente
	11835	Duitama	Distancia	Vigente
	11835	Cúcuta	Distancia	Vigente
	11835	Cartagena	Distancia	Vigente
	11835	Cali	Distancia	Vigente
	11835	Bucaramanga	Distancia	Vigente
Administración De Empresas	11452	Valledupar	Distancia	Vigente
	11452	Sincelejo	Distancia	Vigente
	11452	Santa Marta	Distancia	Vigente



	11452	Riohacha	Distancia	Vigente
	11452	Duitama	Distancia	Vigente
	11452	Cúcuta	Distancia	Vigente
	11452	Cartagena	Distancia	Vigente
	11452	Cali	Distancia	Vigente
	11452	Bucaramanga	Distancia	Vigente
	11452	Bogotá D.C	Distancia	Vigente
	11452	Yopal	Distancia	Vigente
	11452	San José del Guaviare	Distancia	Vigente
Administración De Empresas	9491	Villa del Rosario	Presencial	Vigente
	9491	Pamplona	Presencial	Vigente
TOTAL				6

INFORMACIÓN OFICINA AUTOEVALUACIÓN Y ACREDITACIÓN

Convenciones Programas		
Co...	Programas	Convención
	9980-ECONOMÍA	ECONO
	9491-ADMINISTRACIÓN DE EMPRESAS	ADM EM
	19134-ECONOMÍA	ECONO
	11835-CONTADURIA PÚBLICA	CONT P
	11452-ADMINISTRACIÓN DE EMPRESAS	ADM EM
	10159-CONTADURÍA PÚBLICA	CONT P

Ilustración 3. Ciencias Económicas y Empresariales

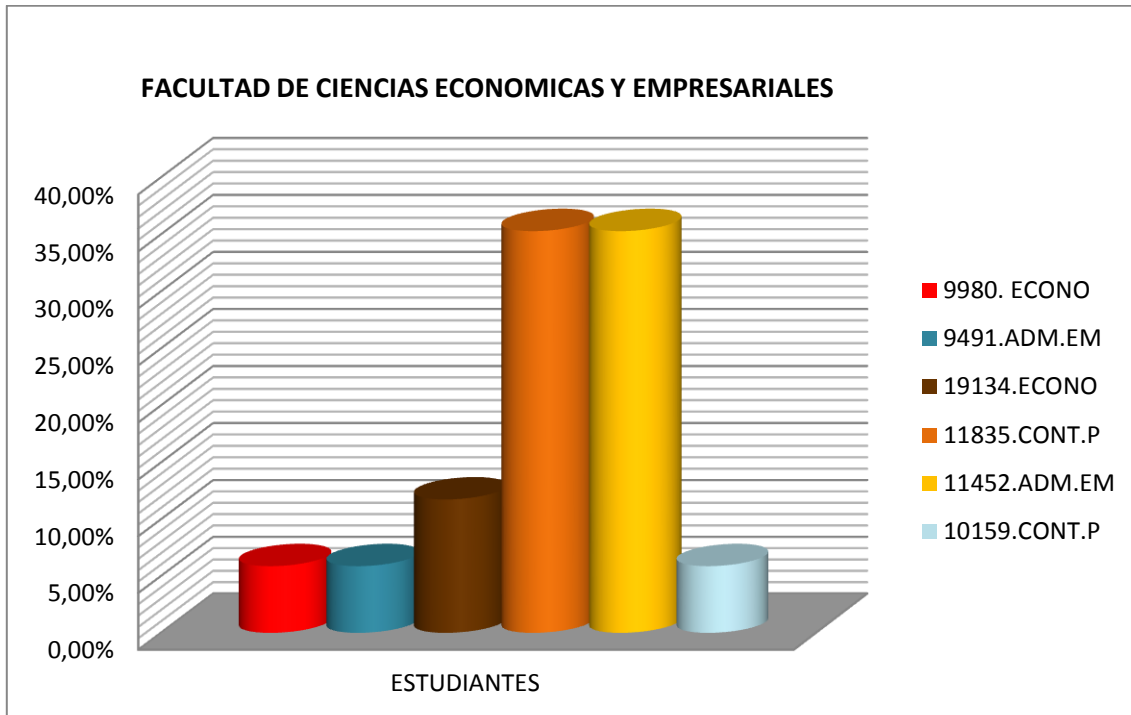

Se observa en el gráfico 3, los programas con mayor participación en la facultad de ciencias económicas y empresariales: con un porcentaje de 35,29% equivalente para los programas de administración de empresas y contaduría pública en su modalidad distancia y en menor proporción se encuentra economía con un 11,76%; por el contrario los programas anteriormente mencionados, para la modalidad presencial cuentan con el mismo porcentaje, 5,88%; se logra determinar que la modalidad distancia tiene mayor acogida que la modalidad presencial.

Facultad de Ciencias de la Salud



Tabla 4. Facultad de Ciencias de la Salud.

PROGRAMA	SNIES	CIUDAD	METODOLOGIA	ESTADO
Terapia Ocupacional	17521	Pamplona	Presencial	Vigente
Psicología	12006	Villa del Rosario y Pamplona	Presencial	Vigente
Nutrición y Dietética	11577	Pamplona	Presencial	Vigente
Medicina	51812	Pamplona	Presencial	Vigente
Fonoaudiología	17524	Pamplona	Presencial	Vigente
Fisioterapia	11578	Pamplona	Presencial	Vigente
Enfermería	20972	Pamplona	Presencial	Vigente
Bacteriología y Laboratorio Clínico	11443	Pamplona	Presencial	Vigente
TOTAL				8

INFORMACIÓN OFICINA AUTOEVALUCIÓN Y ACREDITACIÓN



Convenciones Programas		
Co...	Programas	Convención
■	51812-MEDICINA	MEDIC
■	20972-ENFERMERÍA	ENFER
■	17524-FONOAUDILOGÍA	FONOAD
■	17521-TERAPIA OCUPACIONAL	TERAP
■	12006-PSICOLOGÍA	PSICO
■	11578-FISIOTERAPIA	FISIOT
■	11577-NUTRICIÓN Y DIETÉTICA	NUTRIC
■	11443-BACTERIOLOGÍA Y LABORATORIO CLÍNICO	BACT

Ilustración 4. Facultad de Ciencias de la Salud.

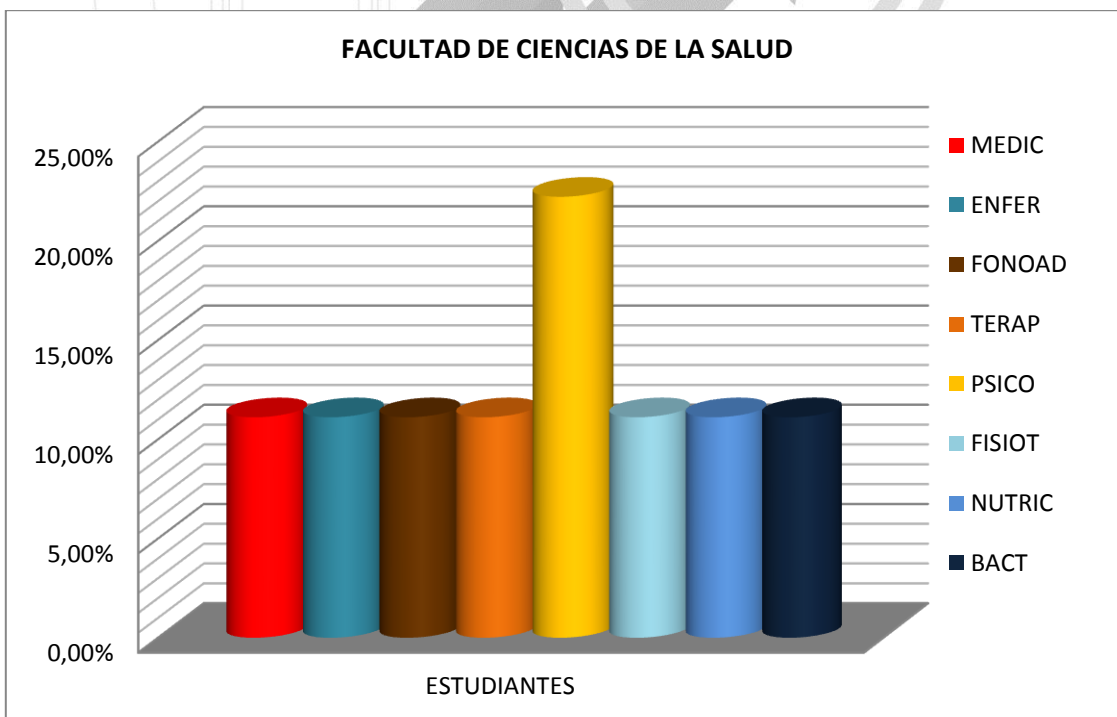



Se observa en el grafico 4 que el programa con mayor participación, es el programa de Psicología con un porcentaje de 22,22% y en la misma proporción se observan los demás programas de dicha facultad con 11,11%.

Facultad Ciencias de la Educación

Tabla 5. Ciencias de la Educación

PROGRAMA	SNIES	CIUDAD	METODOLOGÍA	ESTADO
Licenciatura en Lenguas extranjeras Inglés Francés	870	Pamplona	Presencial	Vigente
Licenciatura en educación Infantil	11334	Pamplona	Presencial	Vigente
	11334	Cúcuta	Presencial	Vigente
Licenciatura en educación Física, recreación y deportes.	106502	Pamplona	Presencial	Vigente
	106502	Villa del Rosario	Presencial	Vigente
Licenciatura en Educación Básica con Énfasis en Educación Física y Recreación	4541	Bucaramanga	Distancia	Vigente
	4541	Yopal	Distancia	Vigente
	4541	Valledupar	Distancia	Vigente
	4541	Tausa	Distancia	Vigente
	4541	Simijaca	Distancia	Vigente
	4541	Santa Marta	Distancia	Vigente
	4541	Riohacha	Distancia	Vigente
	4541	Cúcuta	Distancia	Vigente
4541	Cartagena	Distancia	Vigente	



Deporte (Distancia).	4541	Cáqueza	Distancia	Vigente
	4541	Cali	Distancia	Vigente
	4541	Bogotá	Distancia	Vigente
	4541	Sincelejo	Distancia	Vigente
	4541	Duitama	Distancia	Vigente
	104562	Cajicá	Distancia	Vigente
Licenciatura en Ciencias Sociales y Desarrollo Local.	5	Pamplona	Presencial	Vigente
				5

INFORMACIÓN OFICINA AUTOEVALUACIÓN Y ACREDITACIÓN

Ilustración 5. Ciencias de la Educación

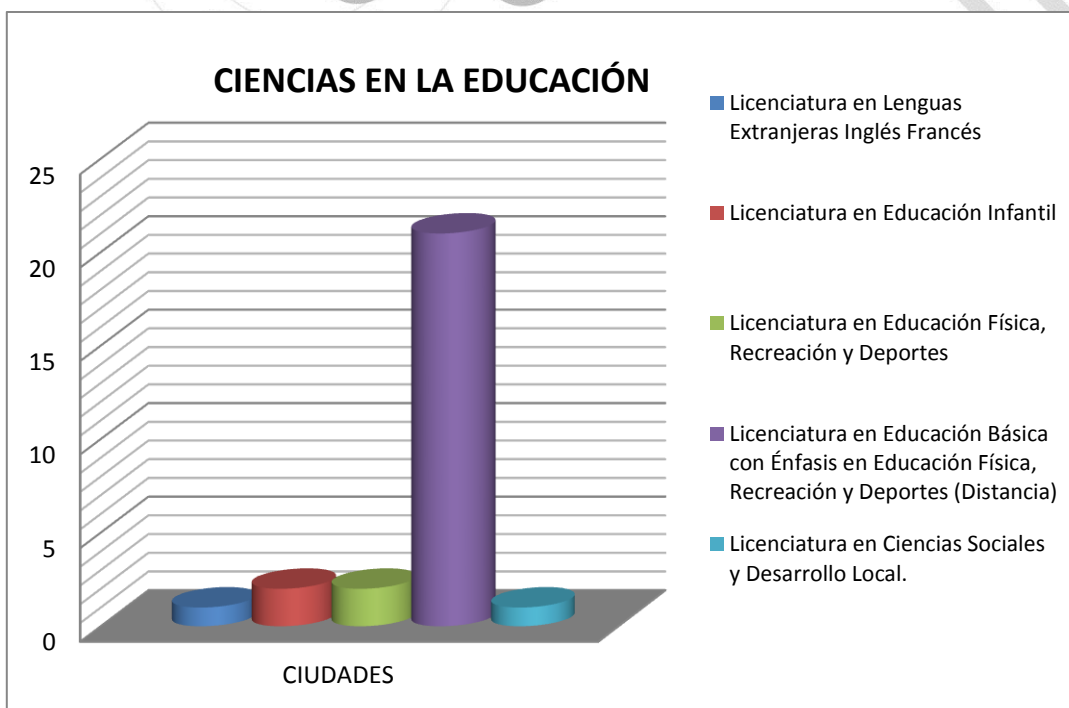



Se observa en el grafico 5, que para la Facultad de Ciencias de la Educación, el programa con mayor porcentaje de participación, con un porcentaje de 70,37% es la Licenciatura en educación básica con énfasis en educación física, recreación y deportes en su modalidad distancia; así mismo se observa que la Licenciatura en Educación Física y deportes en modalidad presencial, la Licenciatura en Educación Infantil, mantienen el mismo grado de participación, con una proporción de 7,41%.

Facultad de Ciencias Básicas

Tabla 6. Ciencias Básicas

PROGRAMA	SNIES	CIUDAD	METODOLOGÍA	ESTADO
Química	17734	Pamplona	Presencial	Vigente
Microbiología	873	Pamplona	Presencial	Vigente
Matemáticas Aplicada	106365	Pamplona	Presencial	Vigente
Geología	51836	Villa del Rosario	Presencial	Vigente
Física	9761	Pamplona	Presencial	Vigente
Biología	11305	Pamplona	Presencial	Vigente
TOTAL				6

INFORMACIÓN OFICINA AUTOEVALUACIÓN Y ACREDITACIÓN

DERECHOS HUMANOS Y PAZ



Convenciones Programas		
Co...	Programas	Convención
■	9761-FÍSICA	FISICA
■	873-MICROBIOLOGÍA	MICROB
■	51836-GEOLOGÍA	GEOLO
■	17734-QUÍMICA	QUIMIC
■	11305-BIOLOGÍA	BIOLO
■	106365-MATEMÁTICA APLICADA	MATEM

Ilustración 6. Ciencias Básicas

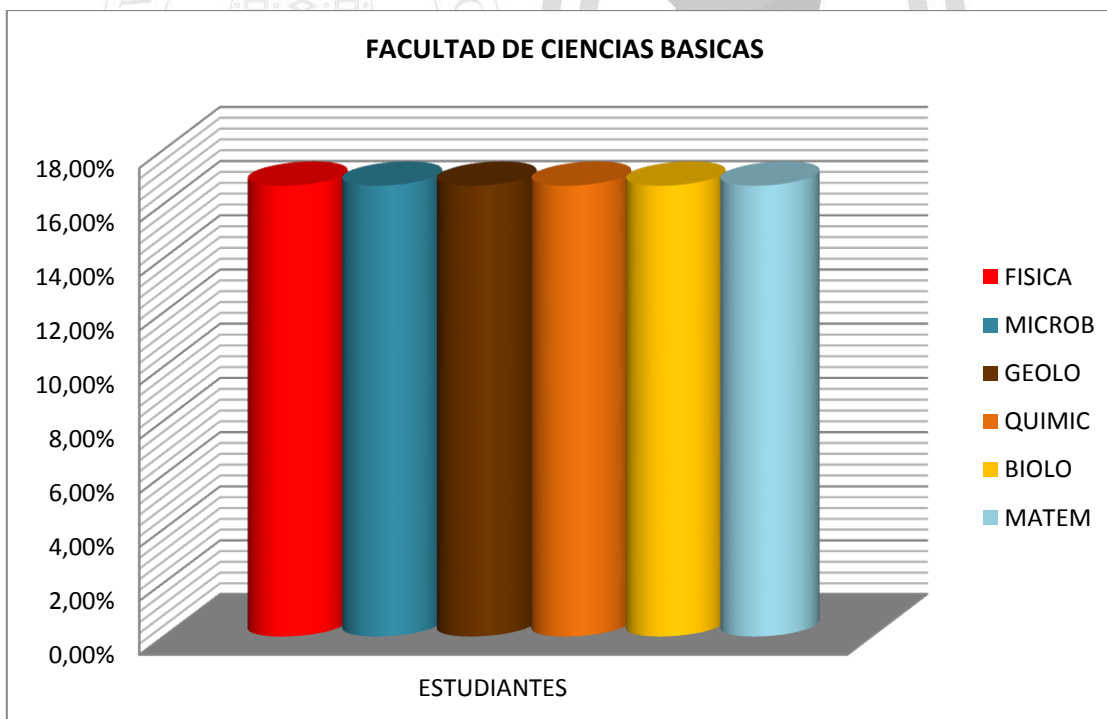

Se observa en el grafico 6 que la Facultad de Ciencias Básicas cuenta con 6 programas, lo cual muestra que los 6 programas de esta Facultad tienen el mismo porcentaje de participación, con un 16,67% para cada uno de esto.



Facultad de Ciencias Agrarias

Tabla 7. Ciencias Agrarias.

PROGRAMA	SNIES	CIUDAD	METODOLOGÍA	ESTADO
Zootecnia	14772	Villa del Rosario y Pamplona	Presencial	Vigente
Medicina Veterinaria	14771	Pamplona	Presencial	Vigente
Ingeniería Agronómica	17733	Pamplona	Presencial	Vigente
TOTAL				3

INFORMACIÓN OFICINA AUTOEVALUACIÓN Y ACREDITACIÓN

Convenciones Programas		
Co...	Programas	Convención
	17733-INGENIERÍA AGRONÓMICA	ING AGR
	14772-ZOOTECNIA	ZOOTE
	14771-MEDICINA VETERINARIA	MED VET

Ilustración 7. Ciencias Agrarias.





Para la gráfica 7, se observa la Facultad de ciencias agrarias; el programa de Zootecnia tiene mayor proporción de participación siendo este 50% del total de los programas de la facultad; así mismo los programas de Ingeniería Agronómica y Medicina Veterinaria mantiene la misma proporción de participación, siendo 25% para cada programa respectivamente.

Facultad de Artes y Humanidades

Tabla 8. Artes y Humanidades

PROGRAMA	SNIES	CIUDAD	METODOLOGÍA	ESTADO
Música	9547	Pamplona	Presencial	Vigente
Licenciatura en Educación Artística	104527	Cúcuta	Presencial	Vigente
Filosofía	11927	Pamplona	Presencial	Vigente
Derecho	52382	Villa del Rosario y Pamplona	Presencial	Vigente
Comunicación social	9440	Pamplona	Presencial	Vigente
Comunicación social	19816	Villa del Rosario	Presencial	Vigente
Artes Visuales	101468	Pamplona	Presencial	Vigente
TOTAL				7

INFORMACIÓN OFICINA AUTOEVALUACIÓN Y ACREDITACIÓN

Convenciones Programas		
Co...	Programas	Convención
■	9547-MÚSICA	MUSIC
■	9440-COMUNICACIÓN SOCIAL	COMU S
■	52382-DERECHO	DEREC
■	19816-COMUNICACIÓN SOCIAL	COMU S
■	11927-FILOSOFÍA	FILOS
■	104527-LICENCIATURA EN EDUCACIÓN ARTISTICA	L.EDU
■	101468-ARTES VISUALES	ARTES



Ilustración 8. Artes y Humanidades

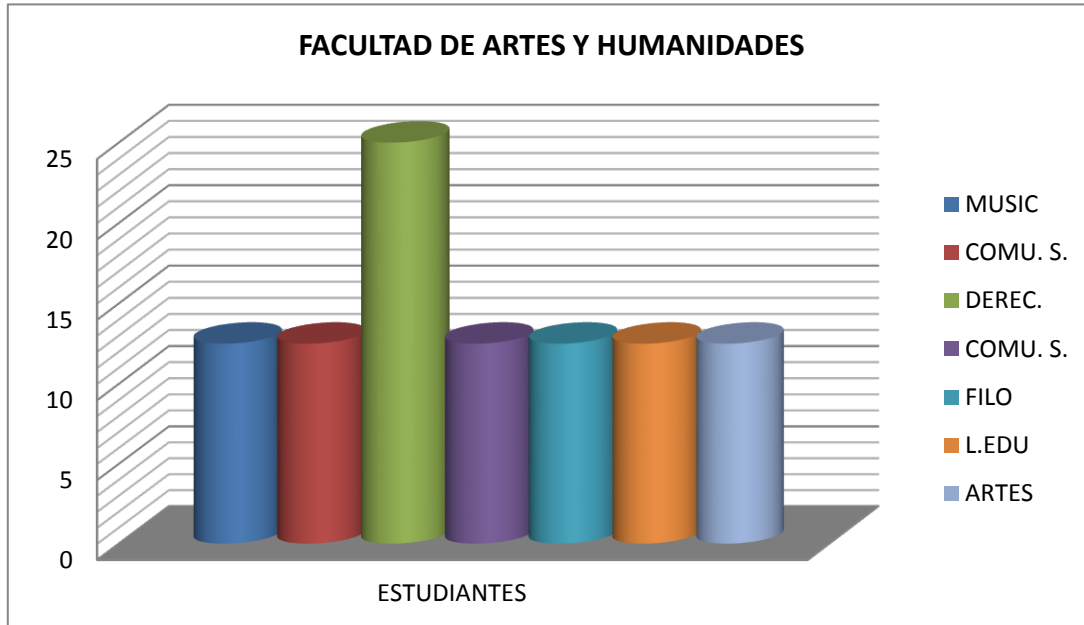

Se observa en la gráfica 8, que de los 8 programas vigentes en la Facultad de Artes y Humanidades, mantienen las mismas proporciones siendo esta 12,59% para los programas de Música, Derecho, Filosofía, Licenciatura en Educación Artística y Artes visuales y el programa con mayor participación es Comunicación Social con 25%.

11.1.3. Programa pregrado por facultad y metodología

La distribución muestra por la metodología de estudio por cada facultad.



Tabla 9. Pregrado por Facultad y Metodología

PROGRAMA	CANTIDAD EN PRESENCIAL	CANTIDAD EN DISTANCIA
F. ING	18	0
F. ECON	4	4
F- SALU	8	0
F. EDU	5	3
F. BASI	6	0
F. AGRA	3	0
F. ARTES	8	0
TOTALES	52	7

INFORMACIÓN OFICINA SNIES 2019

Convenciones facultades	
Facultad	Convención
FACULTAD DE INGENIERÍAS Y ARQUITECTURA	F. ING
FACULTAD DE CIENCIAS ECONÓMICAS Y EMPRESARIALES	F. ECON
FACULTAD DE CIENCIAS DE LA SALUD	F. SALU
FACULTAD DE CIENCIAS DE LA EDUCACIÓN	F. EDU
FACULTAD DE CIENCIAS BÁSICAS	F. BASI
FACULTAD DE CIENCIAS AGRARIAS	F. AGRA
FACULTAD DE ARTES Y HUMANIDADES	F. ARTES

DERECHOS HUMANOS Y PAZ

Ilustración 9. Pregrado por Facultad y Metodología

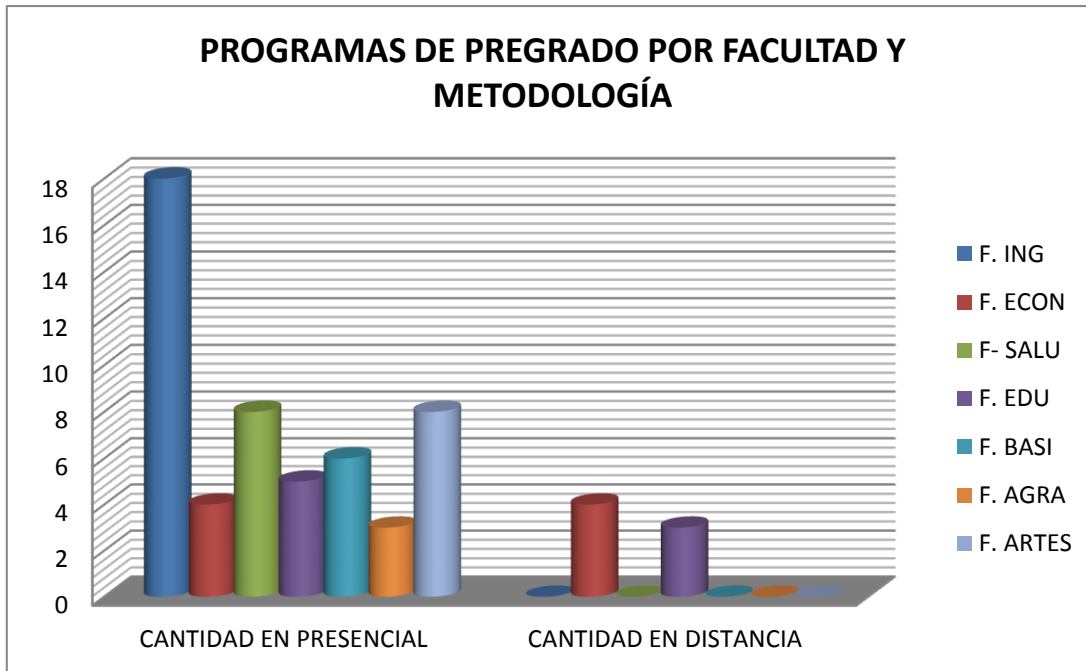

Como se observa en el Ilustración 9, las Facultades de la Universidad de Pamplona que ofrecen programas en las dos modalidades son, la Facultad de Ciencias Económicas y Empresariales y la Facultad de Educación;

La Facultad de Ciencias Económicas cuenta con 4 programas presenciales y 4 en modalidad distancia; La Facultad de Educación tiene 5 programas presenciales y 3 en distancia.

Se puede evidenciar en la gráfica, que la Facultad con mayor número de programas en modalidad presencial es la Facultad de Ingenierías y Arquitectura con un total de 18 programas en esta modalidad y la Facultad con mayor número



de programas en distancia es la Facultad de Ciencias Económicas y Empresariales con 4 programas.

11.1.4. Programas de Posgrados

Son los programas que oferta la Universidad con el fin de que los jóvenes accedan a una educación complementaria, con el objetivo de profundizar en un área específica, bien sea para realizar una especialización, maestría o doctorado.

Total de programas	27
POSGRADO	
Modo Virtual	1
Distancia	2
Presencial	27

11.1.5. Programa postgrado por facultad

Cantidad de programas de posgrados por facultad.

Facultad de Ingenierías y Arquitectura

DERECHOS HUMANOS Y PAZ

Tabla 10. Ingenierías y arquitectura.

PROGRAMA	SNIES	CIUDAD	METODOLOGÍA	ESTADO
M. INDU	103487	Pamplona	Presencial	Vigente
M. GEST	51875	Pamplona	Presencial	Vigente
M. CONT	20651	Pamplona	Presencial	Vigente
M. ING AMB	53817	Pamplona	Presencial	Vigente
M. CIEN	19952	Pamplona	Presencial	Vigente



E. SIST	104322	Villa del Rosario	Presencial	Vigente
		Pamplona	Presencial	Vigente
E. SEGU	103780	Pamplona	Presencial	Vigente
		Villa del Rosario	Presencial	Vigente
E. SEGU	103781	Bucaramanga	Presencial	Vigente
DOC. EN AUTOMÁTICA	108300	Pamplona	Presencial	Vigente
TOTAL				9

INFORMACIÓN OFICINA AUTOEVALUACION Y ACREDITACIÓN

Convenciones Programas	
Programas	Convención
51875-MAESTRÍA EN GESTIÓN DE PROYECTOS INFORMÁTICOS	M. GEST
20651-MAESTRÍA EN CONTROLES INDUSTRIALES	M. CONT
19952-MAESTRÍA EN CIENCIA Y TECNOLOGÍA DE LOS ALIMENTOS	M. CIEN
105808-DOCTORADO EN CIENCIA Y TECNOLOGÍA DE ALIMENTOS	DOC CIE
104322-ESPECIALIZACIÓN EN SISTEMAS INTEGRADOS DE GESTIÓN HSEQ	E. SIST
103781-ESPECIALIZACIÓN EN SEGURIDAD ALIMENTARIA	E. SEGU
103780-ESPECIALIZACIÓN EN SEGURIDAD ALIMENTARIA	E. SEGU
103710-ESPECIALIZACIÓN EN SISTEMAS INTEGRADOS DE GESTIÓN HSEQ	E. SIST
103487-MAESTRÍA EN INGENIERÍA INDUSTRIAL	M. INDU

DERECHOS HUMANOS Y PAZ

Ilustración 10. Ingenierías y arquitectura.

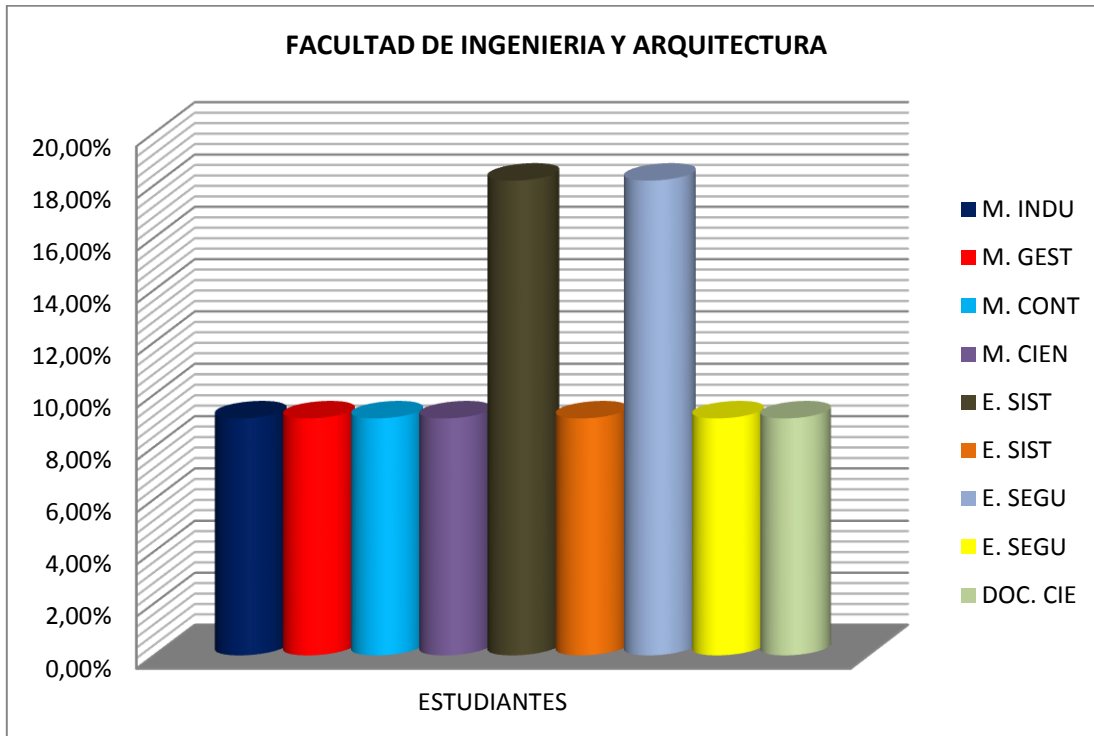

En la gráfica 10 se puede observar, la cantidad de posgrados pertenecientes a la facultad de Ingenierías y Arquitectura donde las especializaciones con mayor participación dentro de la facultad son Especialización en Sistemas Integrados de Gestión HSEQ y Especialización en Seguridad alimentaria con un 18,18% de participación respectivamente, a su vez se observa que los otros programas de posgrados pertenecientes a la facultad mantienen una participación de 9,09%.



Facultad de Ciencias Económicas y Empresariales

Tabla 11. Ciencias Económicas y Empresariales.

PROGRAMA	SNIES	CIUDAD	METODOLOGÍA	ESTADO
Maestría en Ciencias Económicas.	104842	Bucaramanga	Distancia	Vigente
		Bogotá D.C	Distancia	Vigente
		Cúcuta	Distancia	Vigente
		Cartagena	Distancia	Vigente
Maestría en Administración	106497	Cúcuta	Distancia	Vigente
		Bucaramanga	Distancia	Vigente
		Pamplona	Distancia	Vigente
Especialización en Desarrollo Económico Regional	53281	Pamplona	Presencial	Vigente
TOTAL				3

INFORMACIÓN OFICINA DE AUTOEVALUACIÓN Y ACREDITACIÓN

RENDICIÓN DE CUENTAS

UNIVERSIDAD DE PAMPLONA - 2019

Convenciones Programas		
Co...	Programas	Convención
	53281-ESPECIALIZACIÓN EN DESARROLLO ECONÓMICO REGIONAL	E. DESA
	106497-MAESTRÍA EN ADMINISTRACIÓN	M. ADMI
	104842-MAESTRIA EN CIENCIAS ECONÓMICAS	M. ECON

Ilustración 11. Ciencias Económicas y Empresariales.

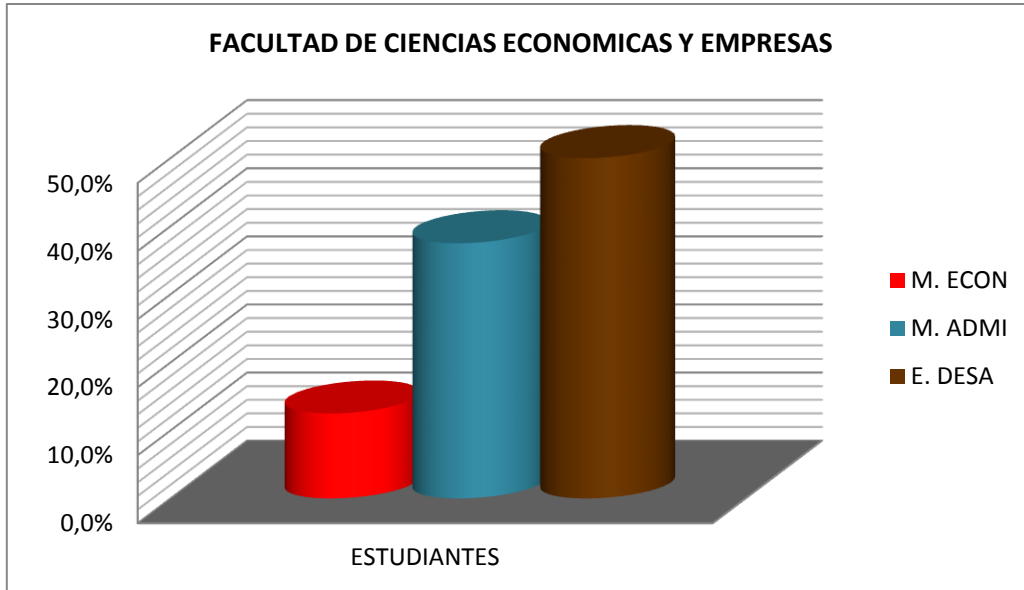

Se observa que, de los programas de postgrados de la facultad de ciencias económicas y empresariales, la Maestría en Ciencias Económicas tiene la mayor participación con un 50%, esto principalmente por tener acceso a esta en diferentes ciudades del país, seguido de la Maestría en Administración con un participación de 37,50% y finalmente con una participación de 12,50% para la Especialización en Desarrollo Económico Regional.

DERECHOS HUMANOS Y PAZ



Facultad de Ciencias de la Educación

Tabla 12. Ciencias de la Educación

PROGRAMA	SNIES	CIUDAD	METODOLOGÍA	ESTADO
Maestría en Educación (Virtual)	104767	Pamplona	Virtual	Vigente
Maestría en Educación (Presencial)	52547	Pamplona	Presencial	Vigente
Maestría en comunicación Multilingüe y gestión del Conocimiento	105011	Pamplona	Presencial	Vigente
Maestría en Ciencia de la Actividad Física y el Deporte	19869	Pamplona	Presencial	Vigente
Especialización en Pedagogía universitaria	11941	Pamplona	Presencial	Vigente
Especialización en Educación para la Recreación comunitaria	11337	Cúcuta	Presencial	Vigente
		Pamplona	Presencial	Vigente
Especialización en Educación: Formación Integral de la Infancia	52423	Pamplona	Presencial	Vigente



Especialización en Educación: Educación especial e inclusión social.	52589	Pamplona	Presencial	Vigente
TOTAL				8

INFORMACIÓN OFICINA DE AUTOEVALUACIÓN Y ACREDITACIÓN

Ilustración 12. Ciencias de la Educación

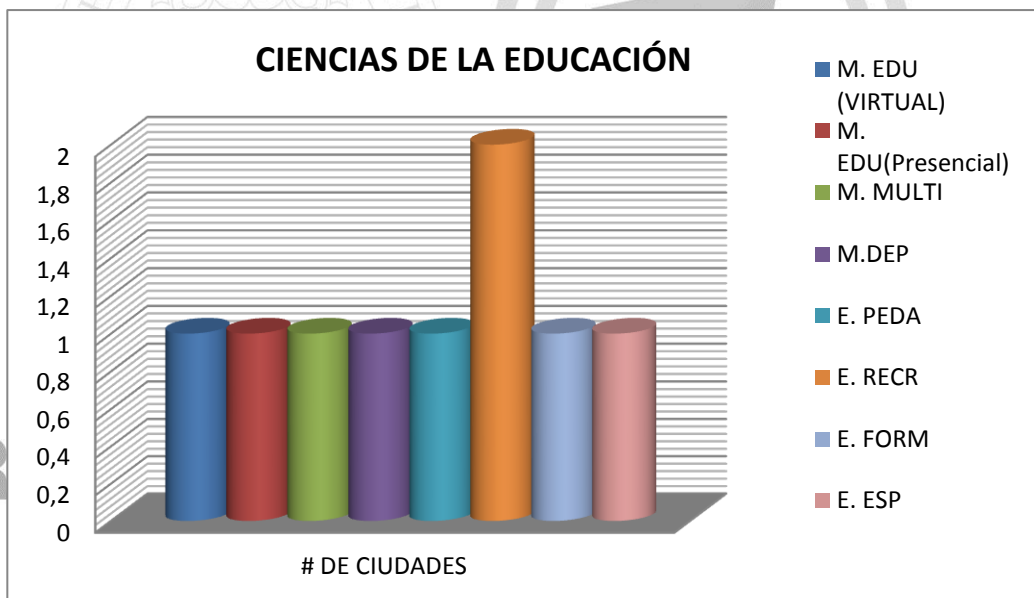

DERECHOS HUMANOS Y PAZ

Como se observa en la gráfica del programa de posgrado de la Facultad de Ciencias de la Educación, el programa con mayor porcentaje de programas es la Especialización en Educación para la Recreación comunitaria con 14,29%, así mismo los demás posgrados tienen una misma proporción 7,14%.



Facultad de Ciencias Básicas.

Tabla 13. Ciencias Básicas.

PROGRAMA	SNIES	CIUDAD	METODOLOGÍA	ESTADO
Maestría Química en	20979	Pamplona	Presencial	Vigente
Maestría Física en	51754	Pamplona	Presencial	Vigente
Maestría Biología Molecular y Biotecnología	20399	Pamplona	Presencial	Vigente
TOTAL				3

INFORMACIÓN OFICINA DE AUTOEVALUACIÓN Y ACREDITACIÓN

Ilustración 13. Ciencias Básicas. ESTUDIANTES

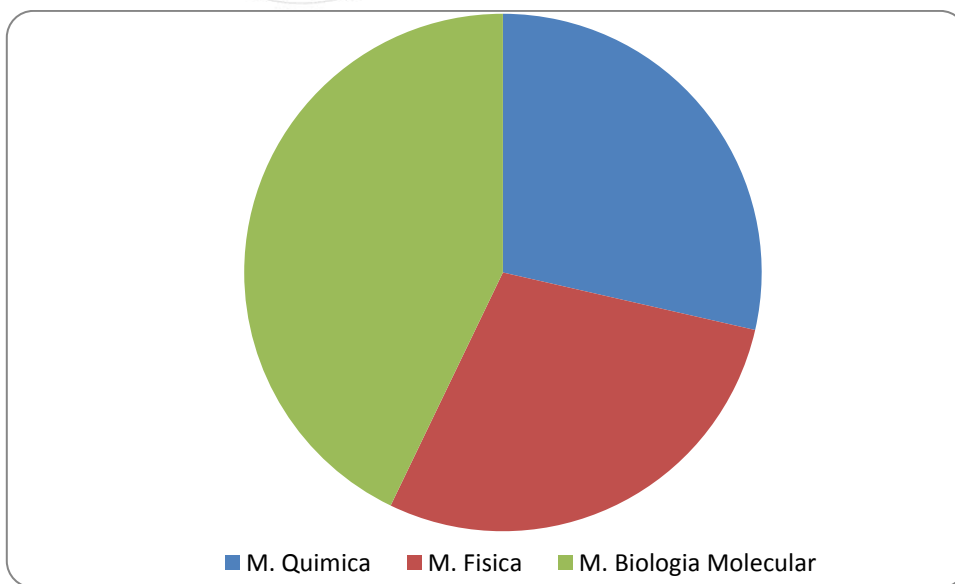



Se observa que en la Facultad de Ciencias Básicas, el programa de posgrado con mayor número de estudiantes es Biología molecular.

Facultad de Ciencias Agrarias.

Tabla 14. Ciencias Agrarias.

PROGRAMA	SNIES	CIUDAD	METODOLOGÍA	ESTADO
Maestría en Extensión y Desarrollo Rural	105602	Pamplona	Presencial	Vigente
Maestría en Ciencias Agrarias	107378	Pamplona	Presencial	Vigencia

INFO
RMA
CIÓN
OFICI

NA DE AUTOEVALUACIÓN Y ACREDITACIÓN

Ilustración 14. Ciencias Agrarias.

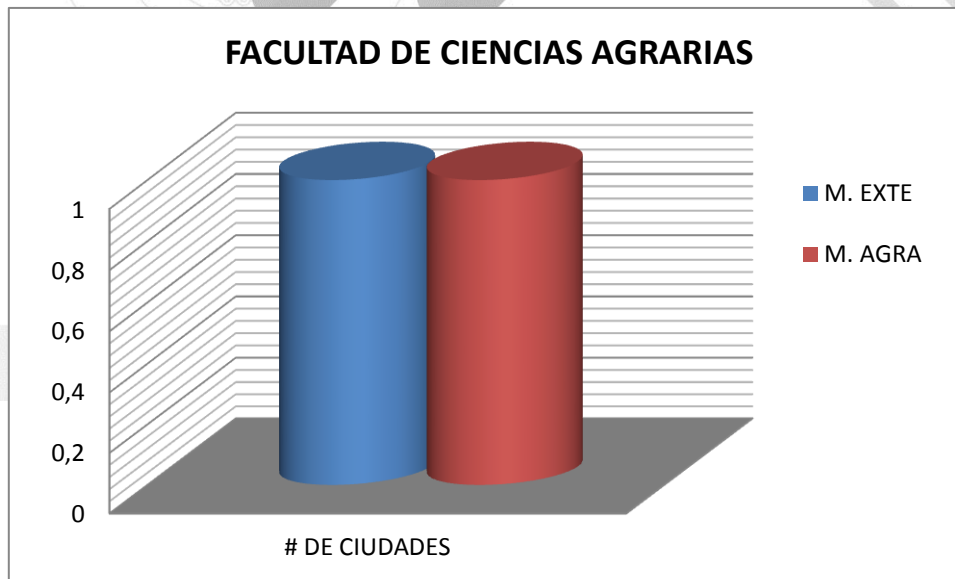

Se observa que la Facultad de Ciencias Agrarias cuenta con dos programas de Posgrado.



Facultad de Artes y Humanidades.

Tabla 15. Artes y Humanidades

PROGRAMA	SNIES	CIUDAD	METODOLOGÍA	ESTADO
Maestría en Paz, desarrollo y Resolución de conflictos	52655	Pamplona	Presencial	Vigente
Maestría en Comunicación cultura y Frontera	105834	Cúcuta	Presencial	Vigencia
Especialización en educación artística	105090	Pamplona	Presencial	Vigencia
TOTAL				3

INFORMACIÓN OFICINA DE AUTOEVALUACIÓN Y ACREDITACIÓN

RENDICIÓN DE CUENTAS

Convenciones Programas		
Co...	Programas	Convención
	52655-MAESTRÍA EN PAZ, DESARROLLO Y RESOLUCIÓN DE CONFLICTOS	M. ARTE
	105834-MAESTRIA EN COMUNICACION CULTURA Y FRONTERA	M. COMU
	105090-ESPECIALIZACIÓN EN EDUCACIÓN ARTÍSTICA	E. EDUC

Ilustración 15. Artes y Humanidades

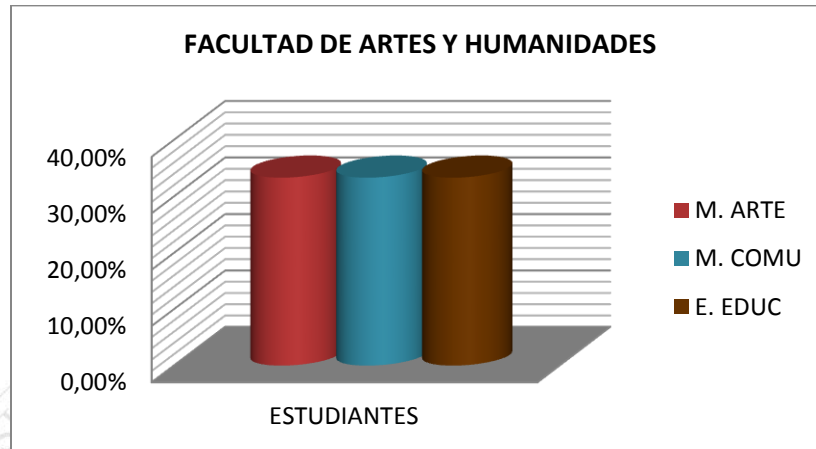

En la gráfica 15 se observa que la Facultad de Artes y Humanidades, los programas de posgrado mantienen la misma proporción de participación con un 33.33%.

Facultad de Salud

PROGRAMA	SNIES	CIUDAD	METODOLOGÍA	ESTADO
Esp. Salud y Seguridad en el trabajo	108303	Pamplona	Presencial	Vigente
TOTAL				1

11.1.6. Programas de posgrado por facultad y tipo de metodología.

Cantidad de programas de posgrados que se ofrecen por facultad y modalidad.



Tabla 16. Programas de posgrado por facultad y tipo de metodología

CANTIDAD DE PROGRAMAS POSGRADO POR METODOLOGÍA EN CADA FACULTAD			
PROGRAMA	CANTIDAD EN PRESENCIAL	CANTIDAD EN DISTANCIA	CANTIDAD EN VIRTUALES
Facultad De Ingenierías Y Arquitectura	9	0	0
Facultad De Ciencias Económicas Y Empresariales	3	3	0
Facultad De Ciencias De La Educación	8	0	1
Facultad De Ciencias Básicas	5	0	0
Facultad De Ciencias Agrarias	2	0	0
Facultad De Artes Y Humanidades	3	0	0
TOTAL	30	3	1

INFORMACIÓN OFICINA DE AUTOEVALUACIÓN Y ACREDITACIÓN

Ilustración 16. Programas de posgrado por facultad y tipo de metodología

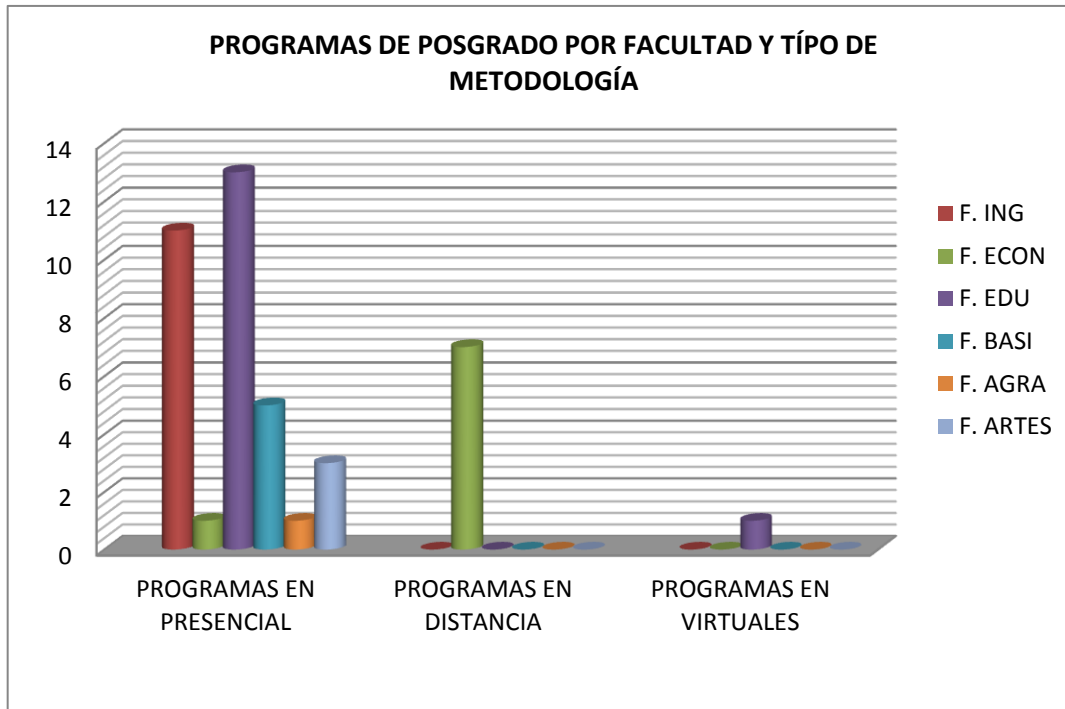

Se observa en la gráfica, que se manejan distintas metodologías de los programas por facultad; la que presenta una mayor participación en los posgrados presenciales es la facultad de educación, seguidamente esta la facultad de ingeniería y arquitectura y con menor proporción están las facultades de ciencias básicas, agrarias y económicas; la facultad de ciencias económicas y empresariales es la única que cuenta con posgrados a distancia y por último la facultad de ciencias de la educación cuenta con un programa de posgrado virtual.



11.2. Estudiantes.

11.2.1. Estudiante Pregrado.

Los estudiantes de pregrado son aquellos que han culminado sus estudios de básica y media, y acceden a la educación superior, en la cual eligen un área específica de estudios para desarrollarse en ella.

Estudiante pregrado por género.

Cantidad de estudiantes pregrado clasificados de acuerdo a su género.

TOTAL DE ESTUDIANTES	23773
HOMBRES	11607
MUJERES	12166

INFORMACIÓN INEST

Ilustración 17. • Estudiante pregrado por género

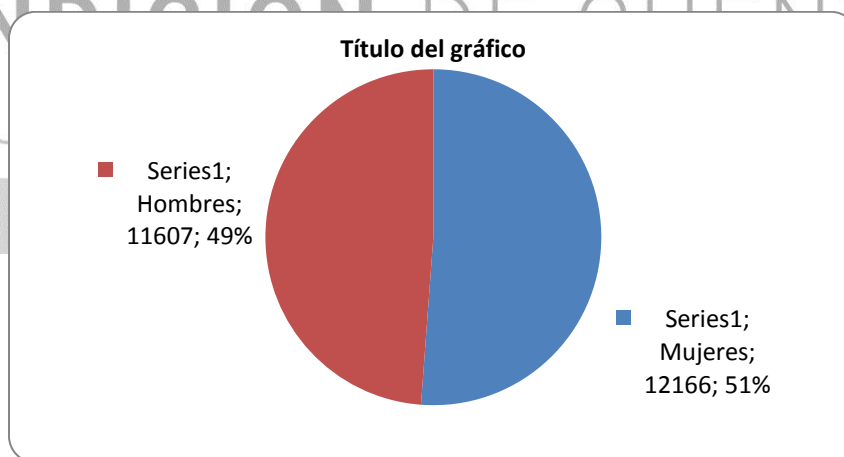

Se observa que del 100% de los estudiantes de la Universidad de Pamplona, el género más representativo es el femenino con un porcentaje del 51%.



Estudiantes pregrado por facultad

Cantidad de estudiantes pregrado clasificados de acuerdo a su facultad académica.

Tabla 17. •Estudiantes pregrado por facultad

FACULTADES	ESTUDIANTES	MUJERES	HOMBRES
FAC DE ARTES Y HUMANIDADES	2411	1336	1075
FAC DE CIENCIA AGRARIAS	1170	509	661
FAC. CIENCIAS BASICAS	920	491	429
FAC. CIENCIAS DE LA EDUCACION	4976	2368	2608
FAC DE SALUD	4009	2968	1041
FAC CIENCIAS ECONOMICAS	3592	2308	1284
FAC DE INGENIERÍAS Y ARQUITECTURA	6655	2186	4509
TOTAL	23773	12166	11607



Ilustración 18. • Estudiantes pregrado por facultad

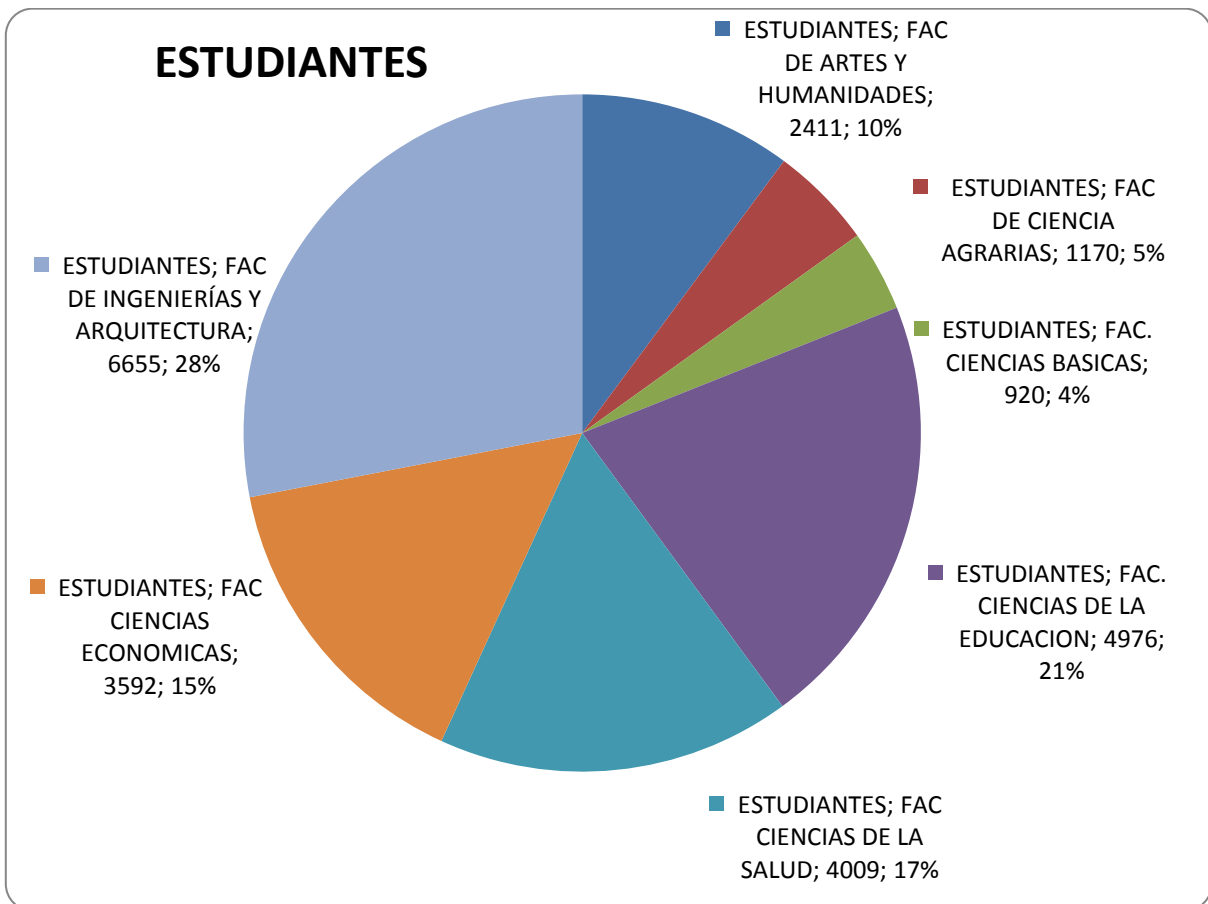

Se observa en la gráfica que la facultad con mayor número de estudiantes es la facultad de ingenierías y arquitectura con un porcentaje 28%, seguidamente de la facultad de ciencias de la educación con 21% por último la facultad de salud con 17%.



11.2.2. Estudiantes pregrado por género, programa y facultad

Cantidad de estudiantes pregrado clasificados de acuerdo a su programa académico y género.

- **Facultad de Artes y Humanidades.**

• *Tabla 18. Artes y Humanidades*

Facultad de artes y humanidades			
Programa	Estudiante	Mujeres	Hombres
Artes visuales	133	74	59
Comunicación Social	655	426	229
Derecho	1137	631	506
Filosofía	128	66	62
Lic. En educación artística	164	94	70
Música	194	45	149
TOTAL	2411	1336	1075

INFORMACIÓN INEST

Ilustración 19. Artes y Humanidades ESTUDIANTES POR GÉNERO

RENDICIÓN DE CUENTAS
UNIPAMPLONA • 2019

DERECHOS HUMANOS Y PAZ

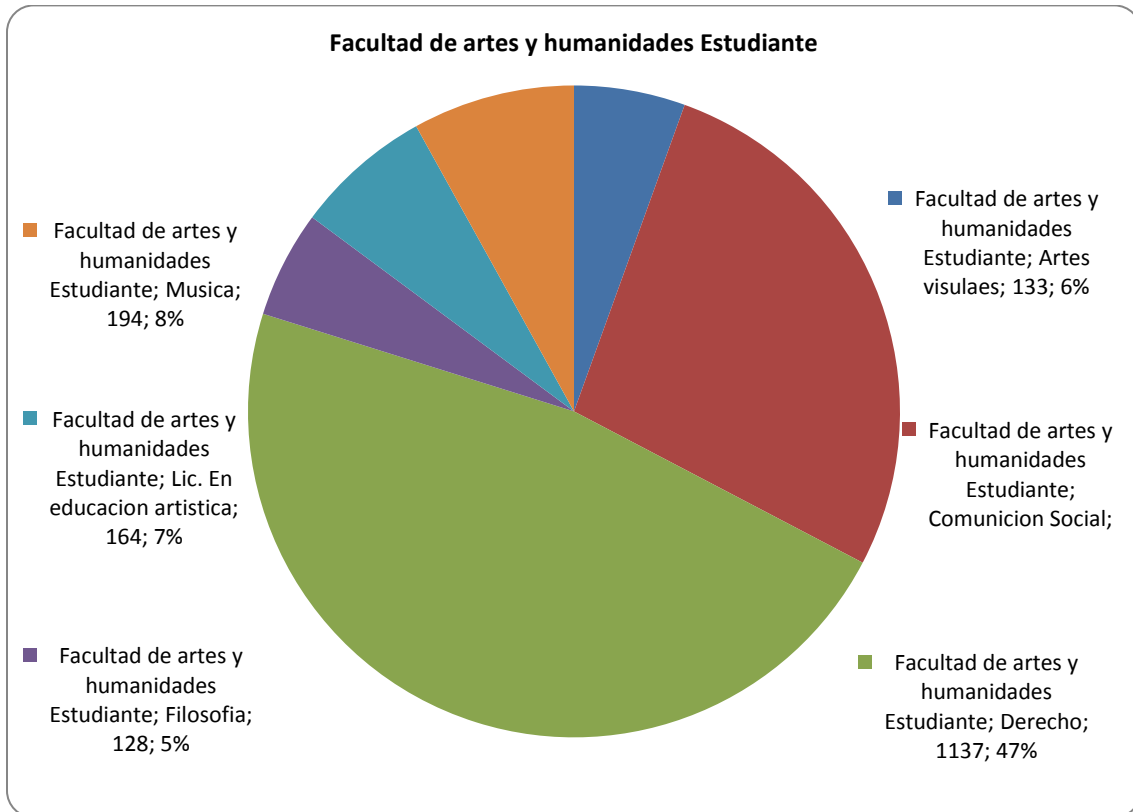

RENDICIÓN DE CUENTAS UNIPAMPLONA • 2019

DERECHOS HUMANOS Y PAZ

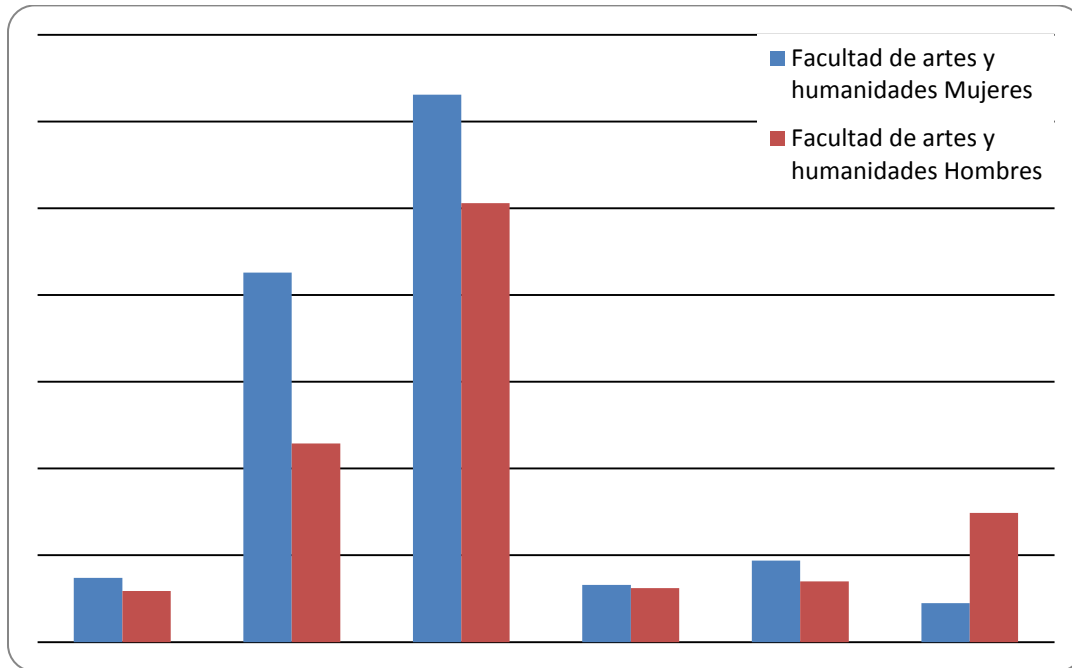

Según la base de datos de la tabla 19 el programa de Derecho es el de mayor número de estudiantes, con un 47%, Seguido de comunicación Social con 27% estos son los programas más representativos para la facultad de Arte y Humanidades.

Facultad de Ciencias Agrarias.

DERECHOS HUMANOS Y PAZ

• **Tabla 19. Ciencias Agrarias.**

Facultad de Ciencias Agrarias			
Programa	Estudiantes	Mujeres	Hombres
Ingeniería Agronómica	345	122	223
Medicina Veterinaria	466	227	239
Zootecnia	359	161	198
TOTAL	1170	510	660



Ilustración 19. Ciencias Agrarias.



Ilustración 20. Ciencias Agrarias.



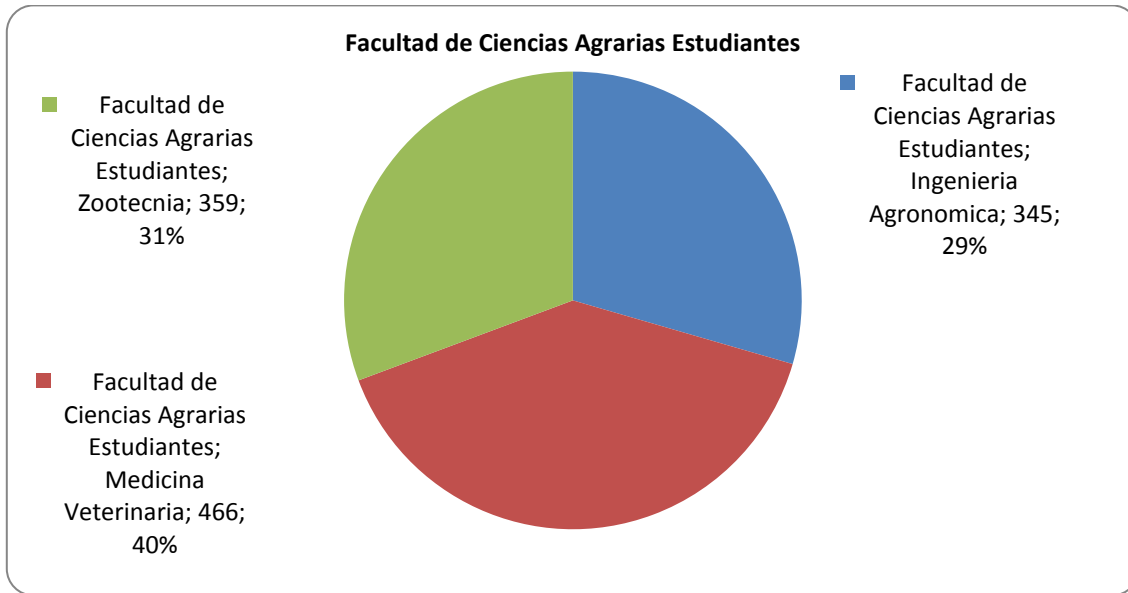
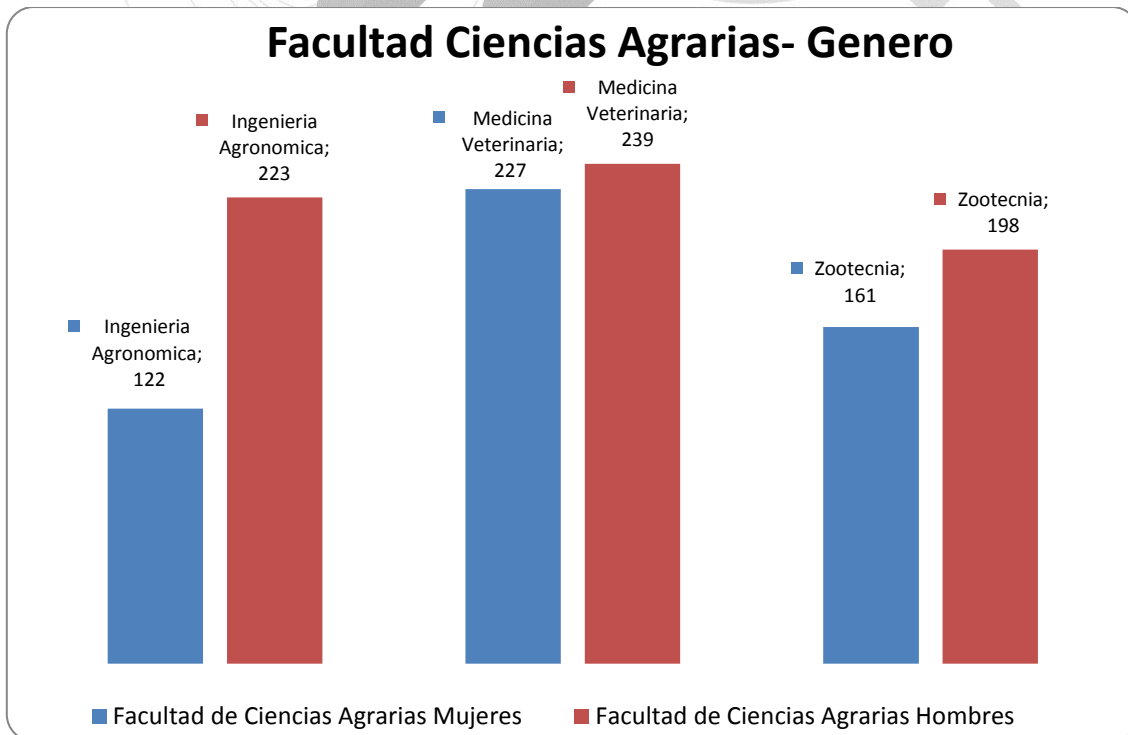

Según la información de la tabla 20, el programa con mayor demanda es el de Medicina Veterinaria, con un porcentaje de estudiantes de 40%, seguida por Zootecnia con 31%.

Se evidencia que existe mayor presencia de estudiantes de sexo masculino, con un total de 660, de los cuales se observa mayor número de varones en el programa de Medicina Veterinaria.

Facultad de Ciencias Básicas.

Tabla 18. Ciencias Básicas

FACULTAD DE CIENCIAS BASICAS			
Programa	Estudiante	Mujeres	Hombres
Biología	215	133	82
Física	120	31	89
Geología	206	79	127
Matemáticas	38	12	26
Microbiología	249	191	58
Química	92	45	47
TOTAL	920	491	429

INFORMACIÓN INEST
RENDICIÓN DE CUENTAS
 UNIPAMPLONA • **2019**

DERECHOS HUMANOS Y PAZ

Ilustración 21. Ciencias Básicas.

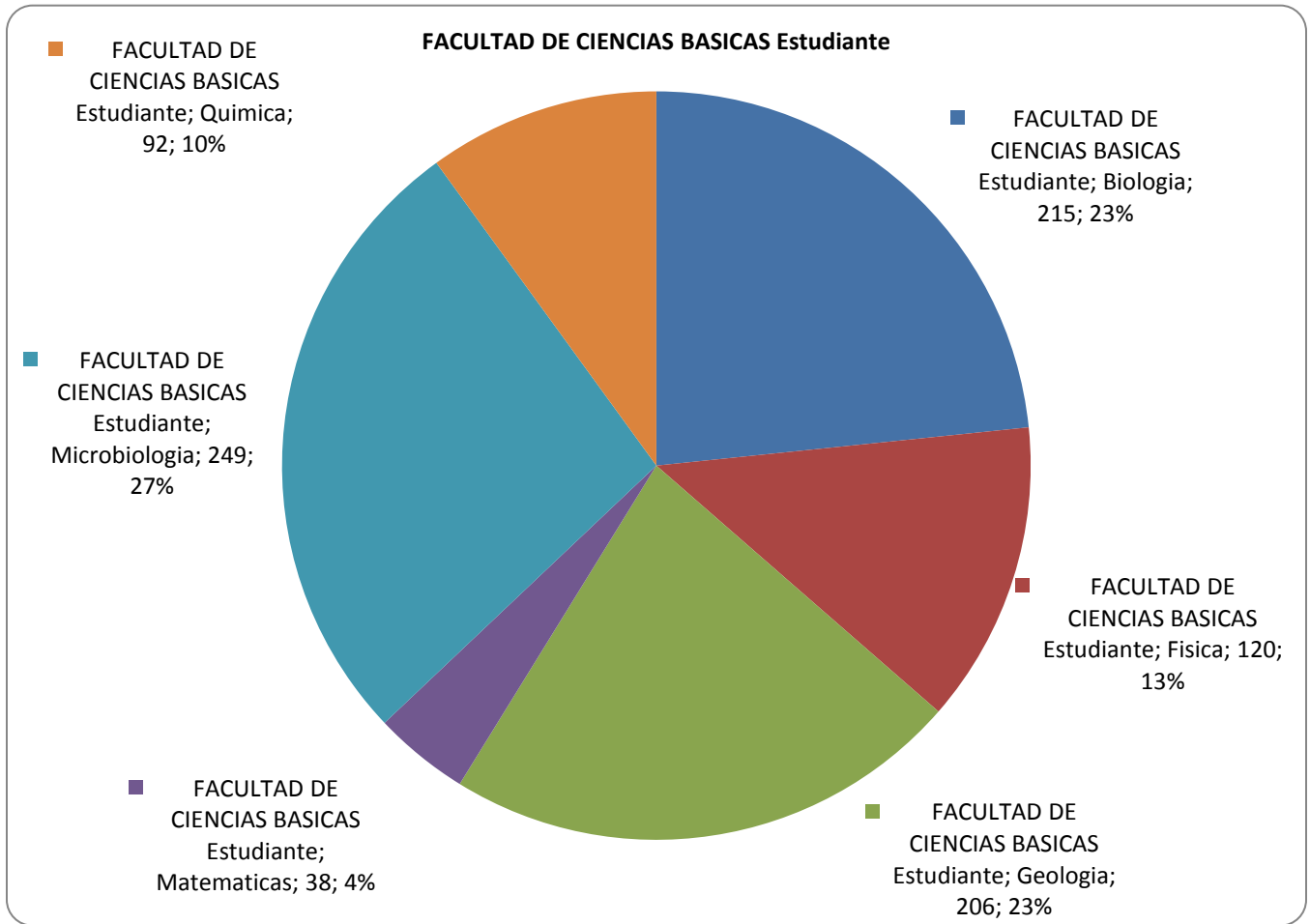

UNIPAMPLONA • 2019

DERECHOS HUMANOS Y PAZ

Ilustración 24. Ciencias Básicas.

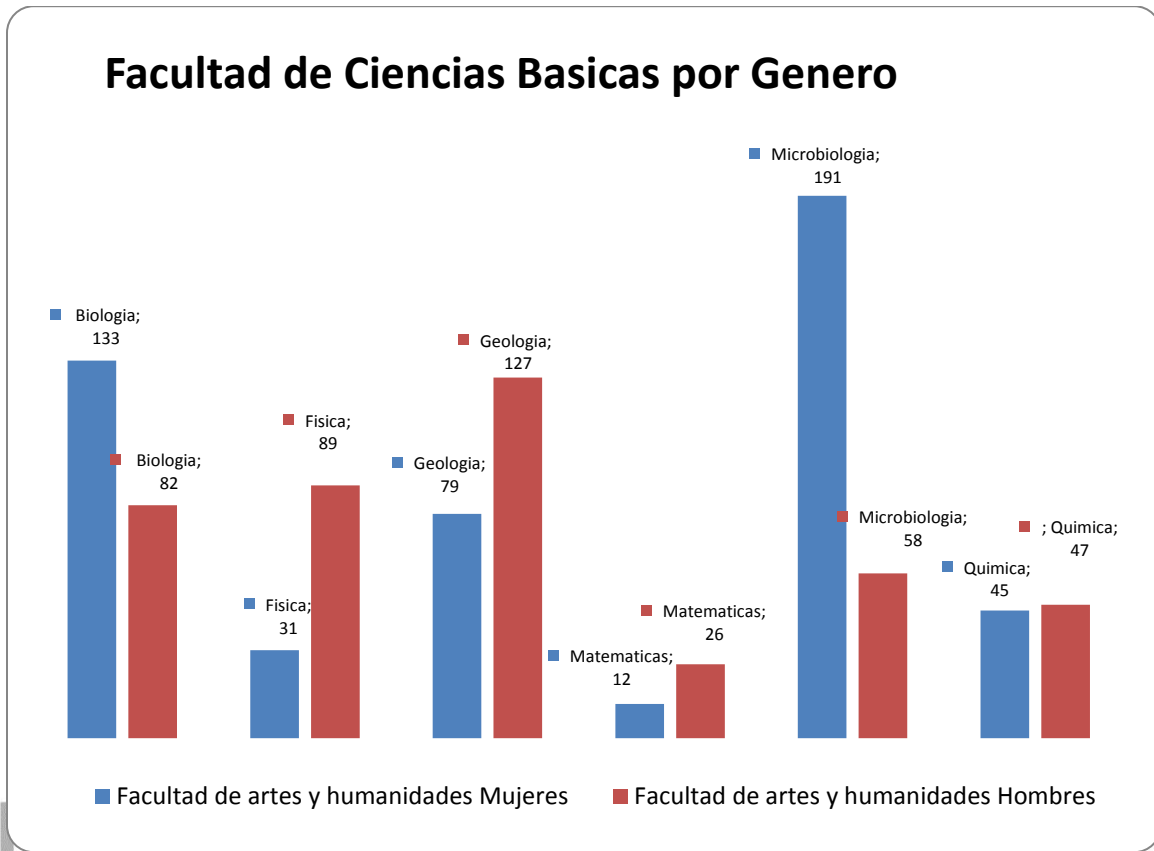

Para la facultad de Ciencias Básicas, en la ilustración 23 se puede observar que el programa con mayor número de estudiantes es el de Microbiología con un 27% de la totalidad de los estudiantes del programa.

En la ilustración 24, muestra que el programa con mayor número de estudiantes mujeres, es el de Microbiología, seguido del programa de Biología.

Facultad de Ciencias de la Educación.



Tabla 19. Ciencias de la Educación.

FACULTAD CIENCIAS DE LA EDUCACION			
PROGRAMA	ESTUDIANT E	MUJERE S	HOMBRE S
LICENCIATURA EN PEDAGOGIA INFANTIL	746	725	21
LICENCIATURA EDUCACION INFANTIL	206	199	7
LICENCIATURA CIENCIAS SOCIALES	236	104	132
LICENCIATURA EN EDUCACION BASICA CON ENFASIS EN EDUCACION FISICA RECREACION Y DEPORTES	2418	522	1896
LICENCIATURA EN EDUCACION FISICA	261	52	209
LICENCIATURA EN HUMANIDADES Y LENGUA CASTELLANA	56	39	17
LICENCIATURA EN HUMANIDADES Y LENGUA CSTEELLANA	28	22	6
LICENCIATURA EN LENGUAS EXTRANJERAS	524	331	193
LICENCIATURA EN LENGUA CASTELLANA	501	374	127
TOTAL	4976	2368	2608

INFORMACIÓN INEST

RENDICIÓN DE CUENTAS UNIPAMPLONA • 2019

DERECHOS HUMANOS Y PAZ



Ilustración 22. Ciencias de la Educación.





Ilustración 23. Ciencias de la Educación.

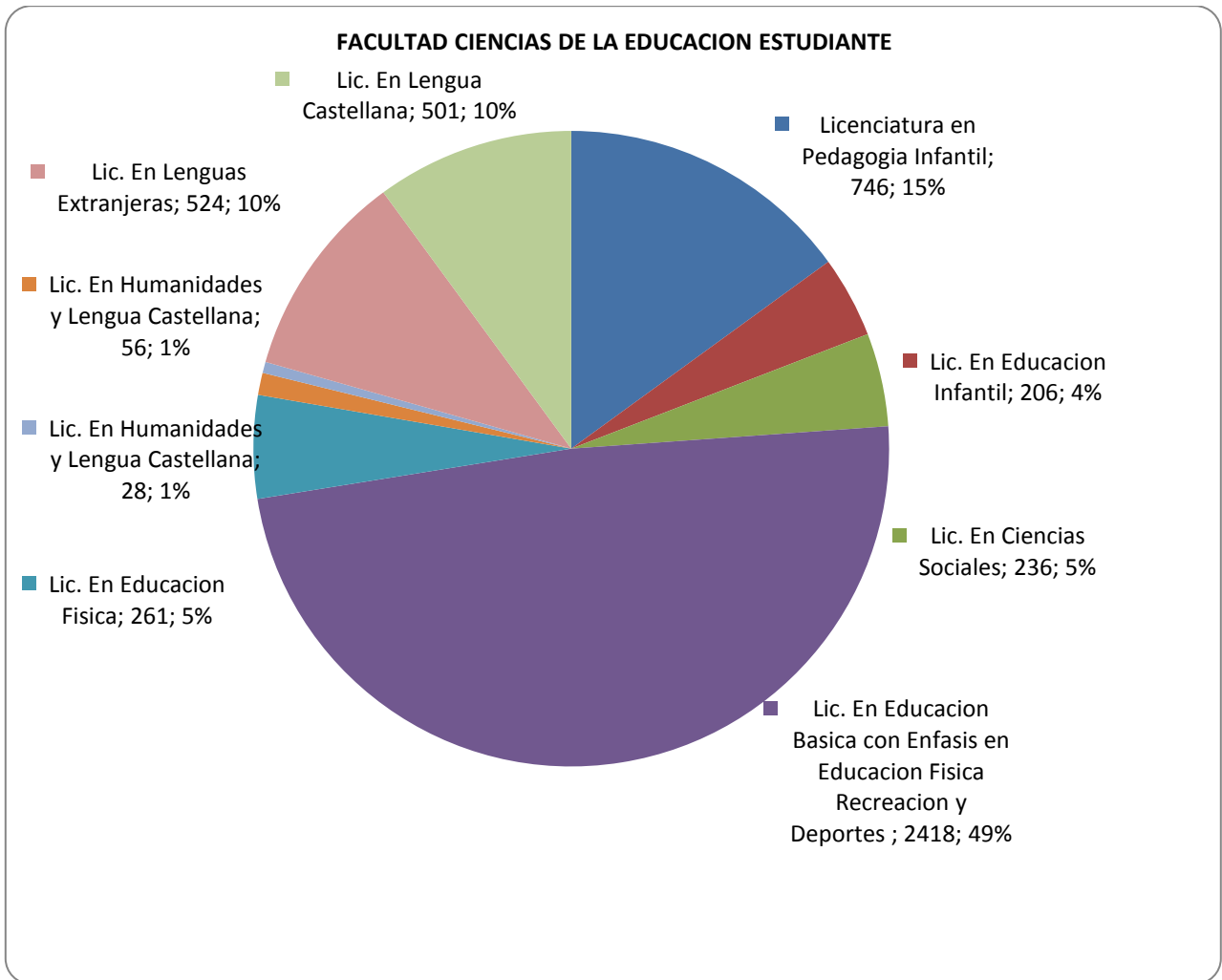
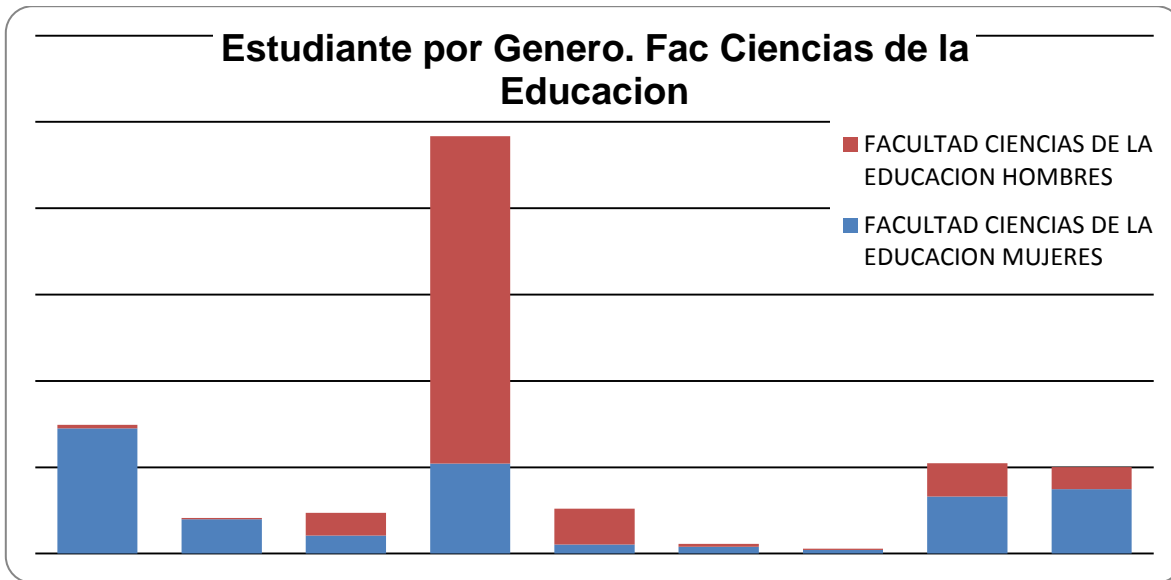

En la ilustración 25 se evidencia que el programa de Licenciatura en Educación Básica con énfasis en Educación Física, Recreación y Deportes, es el de mayor número de estudiantes con un 49%

En la gráfica 26 se puede observar que el programa de Licenciatura en Educación Básica con énfasis en Educación Física, Recreación y Deportes, en su mayoría son hombres.

DERECHOS HUMANOS Y PAZ



Facultad de Salud.

Tabla 20. Ciencias de la Salud.

FACULTAD DE SALUD			
PROGRAMA	Estudiantes	Mujeres	Hombres
Bacteriología	277	199	78
Enfermería	219	153	66
Fisioterapia	297	232	65
Fonoaudiología	316	255	61
Medicina	711	402	309
Nutrición	642	524	118
Psicología	1291	987	304
Terapia Ocupacional	256	216	40
TOTAL	4009	2968	1041

RENDICIÓN DE CUENTAS
UNIVERSIDAD DE PAMPLONA • 2019

INFORMACIÓN INEST

DERECHOS HUMANOS Y PAZ



Ilustración 24. Ciencias de la Salud

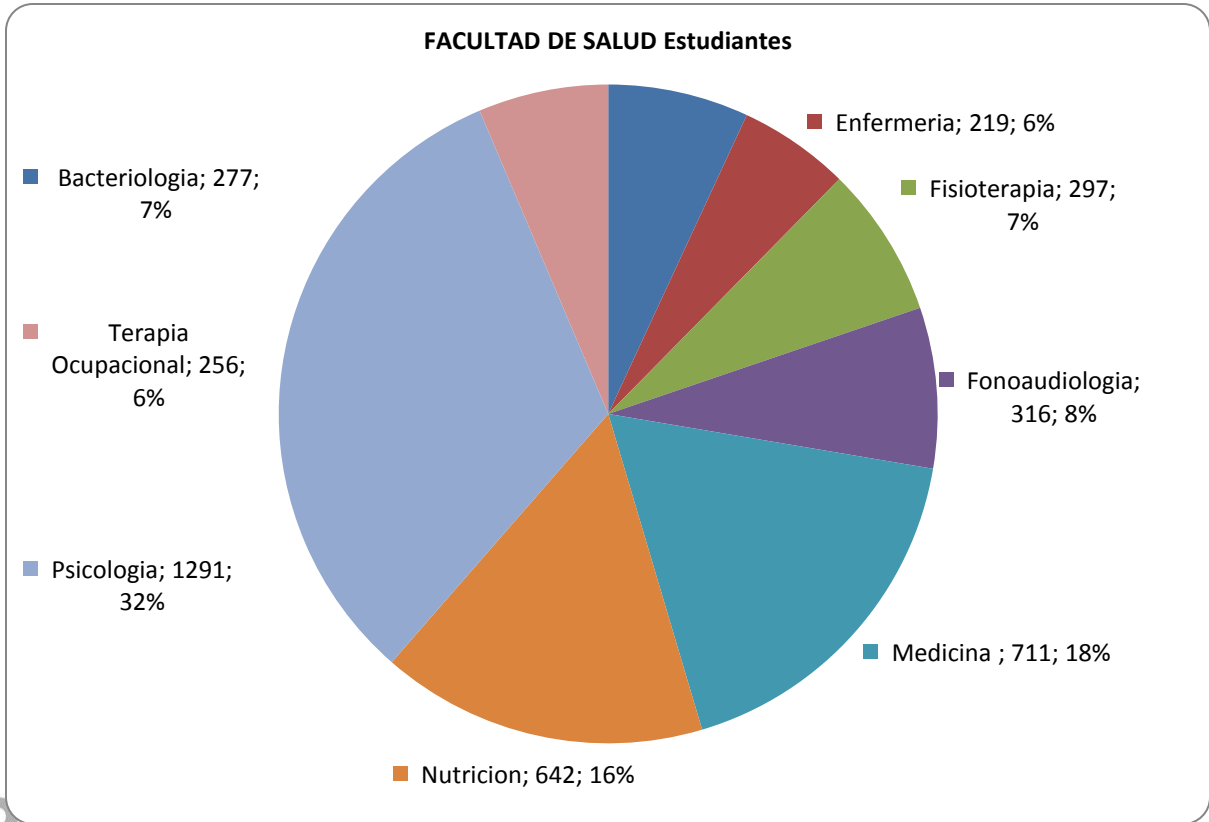

RENDICIÓN DE CUENTAS
UNIPAMPLONA • 2019

DERECHOS HUMANOS Y PAZ

Ilustración 25. Ciencias de la Salud

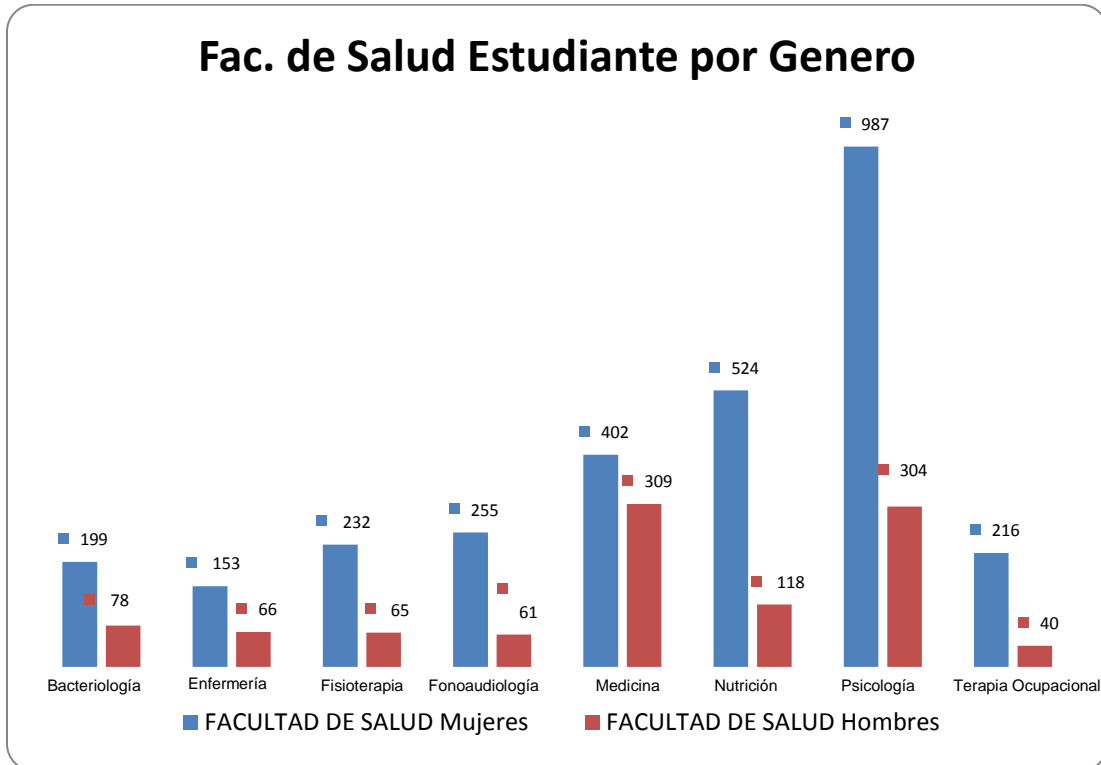

RENDICIÓN DE CUENTAS

Para la facultad de Ciencias de la Salud, el programa con mayor número de estudiantes es el de Psicología con un 32%.

En la ilustración N° 28, se puede evidenciar que en todos los programas de la facultad, predomina el género femenino.



Facultad de Ciencias Económicas y Empresariales.

Tabla 21. Ciencias Económicas y Empresariales

FACULTAD DE EMPRESARIALES	CIENCIAS ECONOMICAS Y		
PROGRAMA	Estudiantes	Mujeres	Hombres
Administración de Empresas	879	544	335
Administración de Empresas	560	321	239
Contaduría Pública	1735	1230	505
Economía	418	213	205
TOTAL	3592	2308	1284

INFORMACIÓN INEST

RENDICIÓN DE CUENTAS UNIPAMPLONA • 2019

DERECHOS HUMANOS Y PAZ



Ilustración 26. Ciencias Económicas y Empresariales



Ilustración 27. Ciencias Económicas y Empresariales

RENDICIÓN DE CUENTAS

Fac. de Ciencias Económicas y Empresariales Estudiante por genero



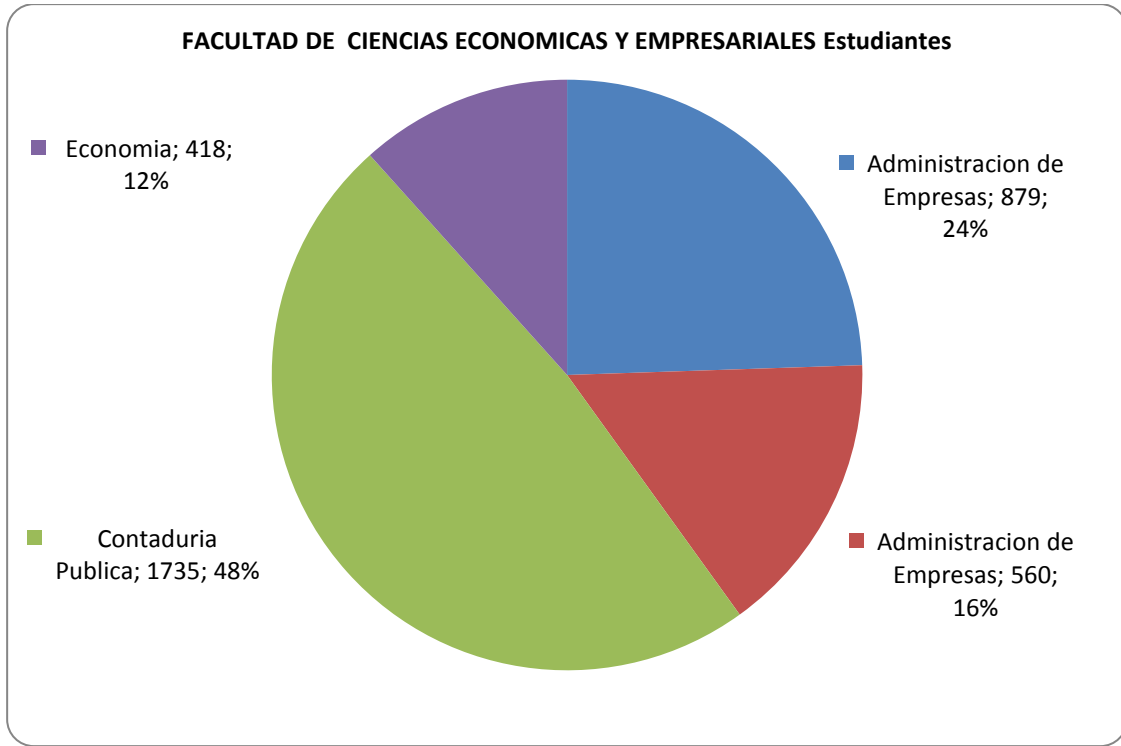
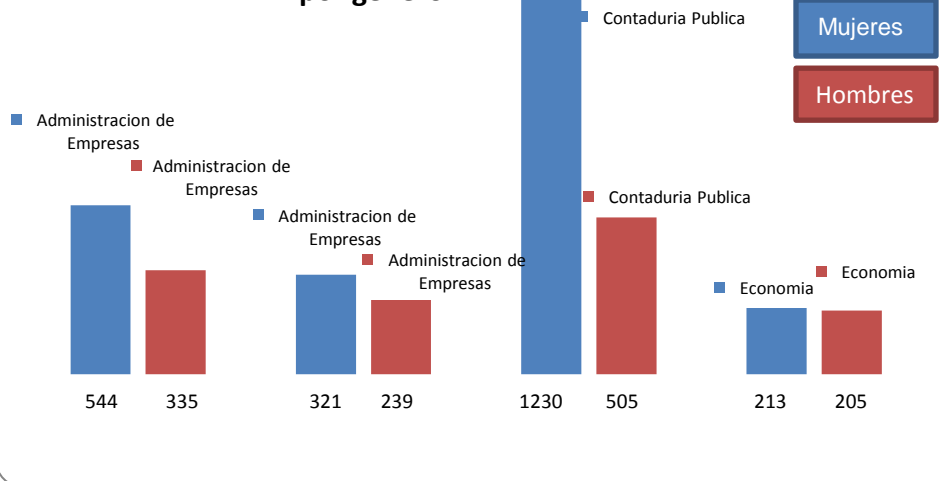

En la facultad de Ciencias Económicas y Empresariales, el programa más representativo es Contaduría Pública con un 48% de estudiantes,

En la ilustración 30, se puede observar que en esta facultad predomina el género femenino, el programa con mayor número de estudiantes mujeres es Contaduría Pública.

Facultad de Ingenierías y Arquitectura.

Tabla 22. Ingenierías y Arquitectura

PROGRAMA	Estudiantes	Mujeres	Hombres
Arquitectura	826	329	497
Diseño Industrial	344	151	193
Ingeniería Ambiental	503	291	212
Ing. Civil	595	178	417
Ing. Alimentos	293	198	95
Ing. De Sistemas	393	57	336
Ing. Eléctrica	537	58	479
Ing. Electrónica	251	31	220
Ing. Telecomunicaciones	302	75	227
Ing. Industrial	1047	481	566
Ing. Mecánica	349	26	323
Ing. Mecatronica	620	53	567
Ing. Química	302	149	153
Técnico profesional en instrumentación y control de procesos industriales	201	81	120
Técnico profesional en mantenimiento de maquinaria y equipos industriales	92	25	67
Tecnología de Alimentos	2	1	1



Tecnología Automatización	23	1	22
Tecnología Gestión	15	1	14
total	6695	2186	4509

Ilustración 28. Ingenierías y Arquitectura

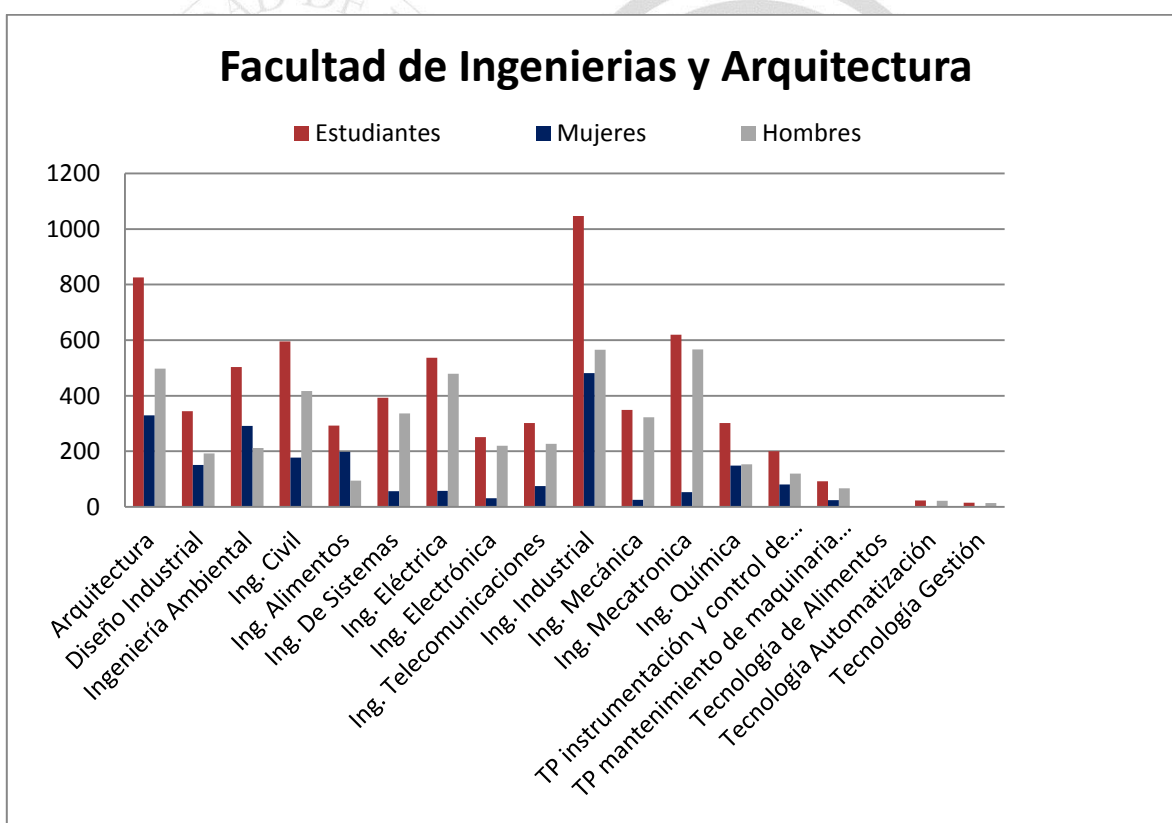



Los programas de la facultad de Ingenierías y Arquitectura se presentan con porcentajes muy similares, pero los más representativos, son Ingeniería Industrial y Arquitectura.

- **Estudiantes pregrado por facultad y género.**

Cantidad de estudiantes de pregrado clasificados de acuerdo a su facultad y género

Estudiante Pregrado por Facultad

Tabla 23. Género Estudiantes pregrado por facultad

Facultad	Estudiante	Mujeres	Hombres
Fac. de Artes y Humanidades	2411	1336	1075
fac. de Ciencias Agrarias	1170	509	661
Fac. Ciencias Básicas	920	491	429
fac. de Educación	4976	2368	2608
Fac. de Salud	4009	2968	1041
Fac. de Ciencias Económicas	3592	2308	1284
fac. de Ingeniería y Arquitectura	6695	2186	4509
total	23773	12166	11607

INFORMACIÓN INEST



Ilustración 32. Género Estudiantes pregrado por facultad

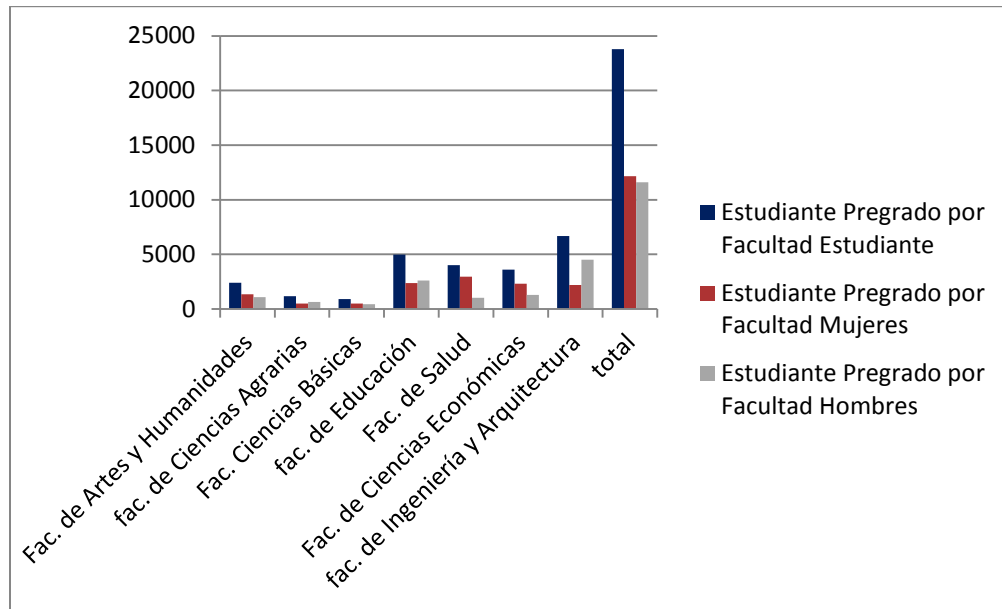

Como se puede observar, el género femenino, es el que predomina en la Universidad de Pamplona, aunque en la ilustración 33, los hombres presentan un pico en la Facultad de Ingeniería y Arquitectura, las mujeres tienen una constante en todas las Facultades, representando un 51% del total de los estudiantes.

DERECHOS HUMANOS Y PAZ

Estudiantes pregrado por metodología.

Cantidad de estudiantes de pregrado clasificados según su metodología.



Tabla 24. Estudiantes pregrado por metodología

Estudiantes Pregrado por Metodología	
metodología	Estudiantes
Presencial	20143
Distancia	3630
Total	23773

Ilustración 33. Estudiantes pregrado por metodología

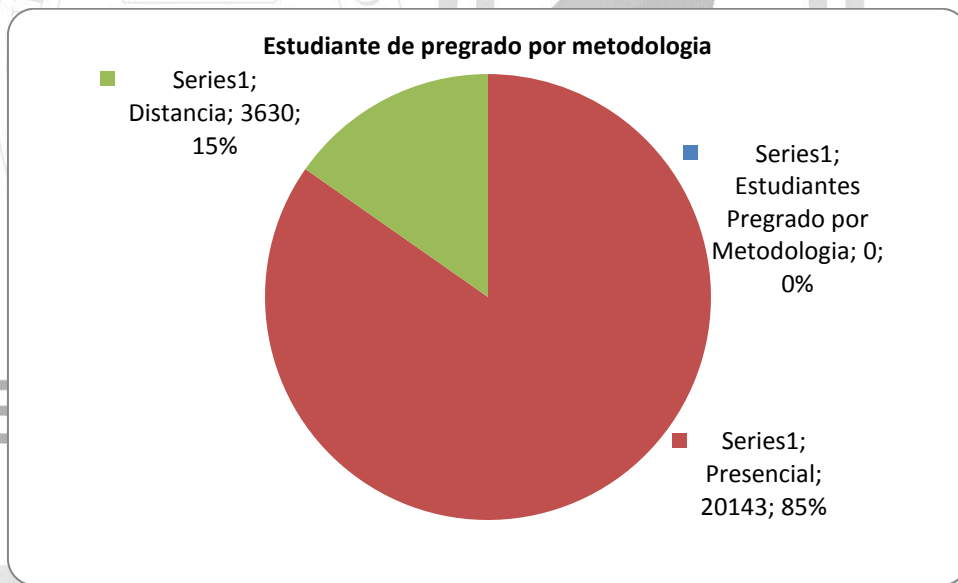

Según los datos de la tabla de datos 26, el 85% de estudiantes son de modalidad presencial y un 15% son de distancia.

Estudiantes pregrado según su metodología por facultad académica.

Cantidad de estudiantes de pregrado clasificados según su facultad académica.



Tabla 25. Estudiantes pregrado según su metodología por facultad académica

Estudiante Pregrado según Metodología por facultad académica		
Facultad	Metodología	Estudiante
Fac. de Artes y humanidades	Presencial	2411
Fac. de Ciencias Agrarias	Presencial	1170
Fac. Ciencias Básicas	Presencial	920
Fac. Ciencias de la Educación	Presencial	3397
Fac. Ciencias de la Educación	Distancia	1579
Fac. de Salud	Presencial	4009
Fac. Ciencias Económicas y empresariales	Presencial	1541
Fac. Ciencias Económicas y empresariales	Distancia	2051
Fac. de Ingenierías y Arquitectura	Presencial	6695
Total		23773

INFORMACIÓN INEST

Ilustración 34. Estudiantes pregrado según su metodología por facultad académica

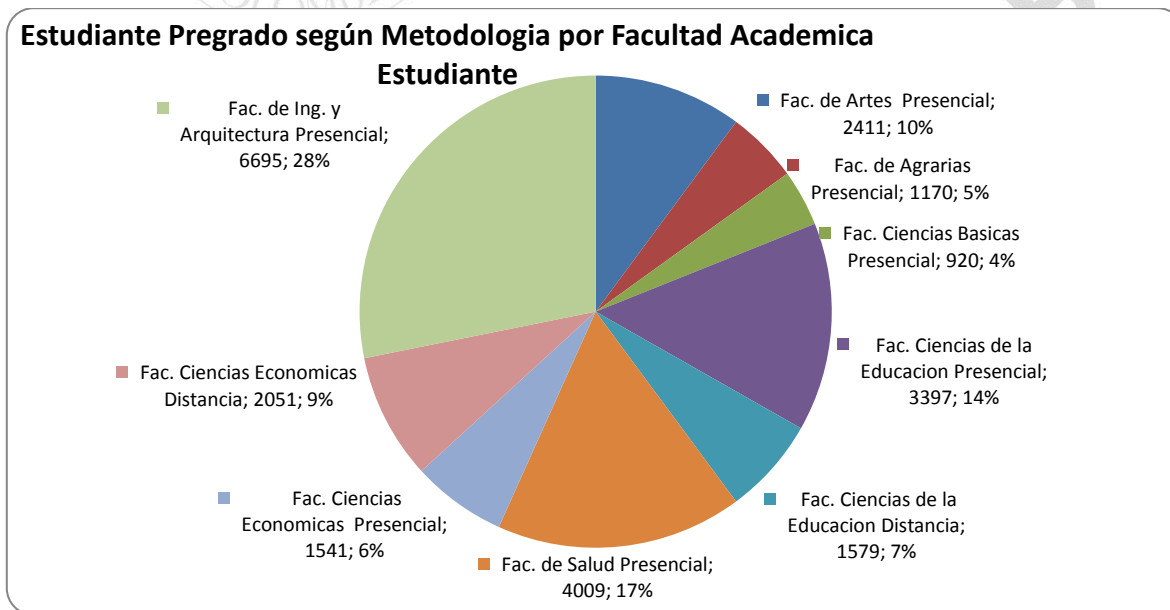



Las Facultades que tienen modalidad presencial con mayor cantidad de estudiantes es la Facultad de ingenierías en modalidad presencial con un 28% y en modalidad distancia la Facultad de Ciencias económicas y Ciencias de la educación.

11.3. Estudiantes de pregrado por programa y metodología

Tabla resumen cantidad de estudiantes de pregrado según su programa y modalidad.

Facultad de Artes y Humanidades

Tabla 26. Facultad de Artes y Humanidades

FACULTAD DE ARTES Y HUMANIDADES			
PROGRAMA	MODALIDAD	SEDE	CANTIDAD
ARTES VISUALES	Presencial	Pamplona	133
COMUNICACIÓN SOCIAL	Presencial	Pamplona	339
	Presencial	Villa del Rosario	316
DERECHO	Presencial	Pamplona	613
	Presencial	Villa del Rosario	524
FILOSOFÍA	Presencial	Pamplona	128
LIC. EN EDUCACIÓN ARTÍSTICA	Presencial	Cúcuta	164
MÚSICA	Presencial	Pamplona	194

INFORMACIÓN INEST

Tabla 27. Facultad de Ciencias Agrarias.

FACULTAD DE CIENCIAS AGRARIAS			
PROGRAMA	MODALIDAD	SEDE	CANTIDAD
INGENIERÍA AGRONÓMICA	Presencial	Pamplona	345
MEDICINA VETERINARIA	Presencial	Pamplona	466
ZOOTECNIA	Presencial	Pamplona	189



	Presencial	Villa del Rosario	170
--	------------	-------------------	-----

Tabla 28. Facultad de Ciencias Básicas

FACULTAD DE CIENCIAS BÁSICAS			
PROGRAMA	MODALIDAD	SEDE	CANTIDAD
BIOLOGÍA	Presencial	Pamplona	215
FÍSICA	Presencial	Pamplona	120
GEOLOGÍA	Presencial	Villa del Rosario	206
MATEMÁTICA APLICADA	Presencial	Pamplona	38
MICROBIOLOGÍA	Presencial	Pamplona	249
QUÍMICA	Presencial	Pamplona	92

INFORMACIÓN INEST

Tabla 29. Facultad de Ciencias de la Educación

FACULTAD DE CIENCIAS DE LA EDUCACIÓN			
PROGRAMA	MODALIDAD	SEDE	CANTIDAD
LICENCIATURA PEDAGÓGICA INFANTIL	Presencial	Cúcuta	447
	Presencial	Pamplona	299
LICENCIATURA EN EDUCACIÓN INFANTIL	Presencial	Cúcuta	83
	Presencial	Pamplona	123
LICENCIATURA EN CIENCIAS SOCIALES Y DESARROLLO LOCAL	Presencial	Pamplona	236
LICENCIATURA EN EDUCACIÓN BÁSICA CON ÉNFASIS EN EDUCACIÓN FÍSICA RECREACIÓN Y		Bogotá D.C	139
		Bucaramanga	152
		Cajicá	51
		Cáqueza	6
		Cartagena	244



DEPORTE	Distancia	Duitama	18
		Riohacha	28
		Santa Marta	135
		Sincelejo	26
		Simijica	1
		Tausa	40
		Valledupar	245
		Yopal	46
	Presencial	Cúcuta	621
		Pamplona	461
Villa del Rosario		205	
LICENCIATURA EN CIENCIAS SOCIALES	presencial	Pamplona	236
LICENCIATURA EN EDUCACION FISICA, RECREACION Y DEPORTES	Presencial	Pamplona	134
	Presencial	Villa del Rosario	127
LICENCIATURA EN LENGUA CASTELLANA Y COMUNICACIÓN.	Presencial	Cúcuta	311
		Pamplona	190
LICENCIATURA EN LENGUAS EXTRANJERAS INGLÉS-FRANCÉS	Presencial	Pamplona	524

RENDICIÓN DE CUENTAS

INFORMACIÓN INEST

IPAMPLONA • 2019

DERECHOS HUMANOS Y PAZ

Tabla 30. Facultad de Ciencias de la Salud

FACULTAD DE CIENCIA DE LA SALUD			
PROGRAMA	MODALIDAD	SEDE	CANTIDAD
BACTERIOLOGÍA Y LABORATORIO CLÍNICO	Presencial	Pamplona	277
ENFERMERÍA	Presencial	Pamplona	219
FISIOTERAPIA	Presencial	Pamplona	297
FONOAUDIOLÓGÍA	Presencial	Pamplona	316



MEDICINA	Presencial	Pamplona	711
NUTRICIÓN Y DIETÉTICA	Presencial	pamplona	642
PSICOLOGÍA	Presencial	Pamplona	631
		Villa del Rosario	660
TERAPIA OCUPACIONAL	Presencial	Pamplona	256

INFORMACIÓN INEST

Tabla 31. Facultad de Ciencias Económicas y Empresariales.

FACULTAD DE CIENCIAS ECONÓMICAS Y EMPRESARIALES			
PROGRAMA	MODALIDAD	SEDE	CANTIDAD
ADMINISTRACIÓN DE EMPRESAS	Distancia	Bucaramanga	85
		Cali	2
		Cartagena	5
		Cúcuta	368
		Riohacha	20
		San José del Guaviare	13
		Santa Marta	146
		Valledupar	191
		Yopal	49
		Presencial	Pamplona
Villa del Rosario	269		
CONTADURÍA PÚBLICA	Distancia	Bogotá D.C.	28
		Bucaramanga	143
		Cartagena	17
		Duitama	39
		Riohacha	18
		San José del Guaviare	19
		Santa Marta	266
		Valledupar	214



		Cúcuta	351
		Yopal	28
	Presencial	Pamplona	353
		Villa del Rosario	259
ECONOMÍA	Distancia	Cúcuta	49
	Presencial	Pamplona	192
		Villa del Rosario	177

INFORMACIÓN INEST

Tabla 32. Facultad de Ingenierías y Arquitectura

FACULTAD DE INGENIERÍAS Y ARQUITECTURA			
PROGRAMA	MODALIDAD	SEDE	CANTIDAD
ARQUITECTURA	Presencial	Pamplona	521
		Villa del Rosario	305
DISEÑO INDUSTRIAL	Presencial	Pamplona	226
		Villa del Rosario	118
INGENIERÍA AMBIENTAL	Presencial	Pamplona	503
INGENIERÍA CIVIL	Presencial	Pamplona	595
INGENIERIA DE ALIMENTOS	Presencial	Pamplona	200
		Villa del Rosario	93
INGENIERIA DE SISTEMAS	Presencial	Pamplona	193
		Villa del Rosario	200
INGENIERÍA ELÉCTRICA	Presencial	Pamplona	279
		Villa del Rosario	258
INGENIERÍA ELECTRÓNICA	Presencial	Pamplona	251
INGENIERÍA EN TELECOMUNICACIONES	Presencial	Pamplona	174
		Villa del Rosario	128
INGENIERÍA INDUSTRIAL	Presencial	Pamplona	582
		Villa del Rosario	465
INGENIERÍA MECÁNICA	Presencial	Pamplona	349
INGENIERÍA MECATRÓNICA	Presencial	Pamplona	352



		Villa del Rosario	268
INGENIERÍA QUÍMICA	Presencial	Pamplona	302
TECNICO PROFESIONAL EN INSTRUMENTACIÓN Y CONTROL DE PROCESOS INDUSTRIALES	Presencial	Villa del Rosario	201
TECNICO PROFESIONAL EN MANTENIMIENTO DE MAQUINARÍA Y EQUIPO INDUSTRIALES	Presencial	Villa del Rosario	92
TECNOLOGÍA DE ALIMENTOS	Presencial	Pamplona	2
TECNOLOGÍA EN AUTOMATIZACIÓN INDUSTRIAL	Presencial	Villa del Rosario	23
TECNOLOGÍA EN GESTIÓN DE MANTENIMIENTO INDUSTRIAL	Presencial	Villa del Rosario	15

INFORMACIÓN INEST

11.4. Estudiantes posgrados

Los estudiantes de Posgrados son aquellos que han culminado su etapa pregrado, en la cual eligieron un área específica en la que profundizaron cinco años y después de graduados, inician su proceso de especialización, maestría o doctorado.

Estudiantes posgrado por modalidad.

Cantidad de estudiantes posgrados de acuerdo a su modalidad.

Tabla 33. Estudiantes posgrado por modalidad

Estudiante Posgrado por modalidad			
Modalidad	Estudiantes	Mujeres	Hombres
Especialización Universitaria	213	154	59
Maestría	289	162	127
Doctorado	11	4	7
Totales	513	320	193

INFORMACIÓN INEST

Ilustración 35. Estudiantes posgrado por modalidad

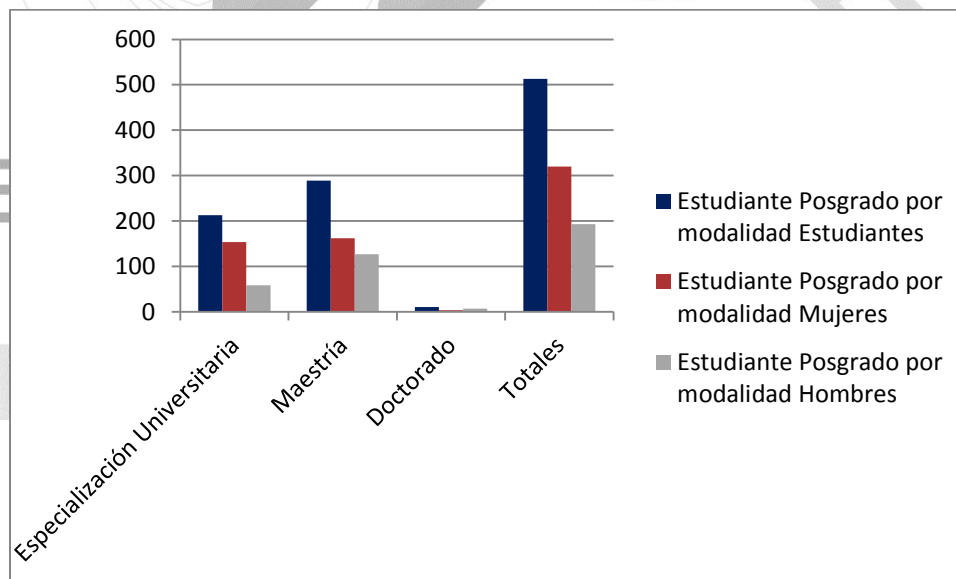

Según la gráfica 36, de los 513 estudiantes de posgrado, son de una Maestría, el 56% y 42% son de una Especialización.



Según la gráfica 37 en cuanto a género a nivel de la modalidad posgrado hay mayor cantidad a nivel de mujeres

Estudiantes de posgrado según su facultad y metodología.

Cantidad de estudiantes de posgrados clasificados según su facultad y modalidad.

Tabla 34. Estudiantes de posgrado según su facultad y metodología

Estudiante Posgrado Facultad por Modalidad

MODALIDAD	FACULTAD	ESTUDIANTE	MUJERES	HOMBRES
Especialización Universitaria	Fac. de Artes y Humanidades	19	11	8
Especialización Universitaria	Fac. de Ciencias de la Educación	80	56	24
Especialización Universitaria	Fac. de Ciencias Económicas	12	7	5
Especialización Universitaria	Fac. Ingenierías	79	62	17
Especialización Universitaria	Fac. de Salud	23	19	4
Doctorado	Fac. Ingenierías	11	4	7
Maestría	Fac. de Artes y Humanidades	14	9	5
Maestría	Fac. de Ciencias de la Educación	125	82	43
Maestría	Fac. de Ciencias Economicas	56	40	16
Maestría	Fac. Ingenierías	57	18	39
Maestría	Fac. Ciencias Básicas	21	8	13
Maestría	Fac. Ciencias	16	5	11



	Agrarias		
Total	513	321	192

INFORMACIÓN INEST

Ilustración 36. Estudiantes de posgrado según su facultad y metodología



Ilustración 37. Estudiantes de posgrado según su facultad y metodología



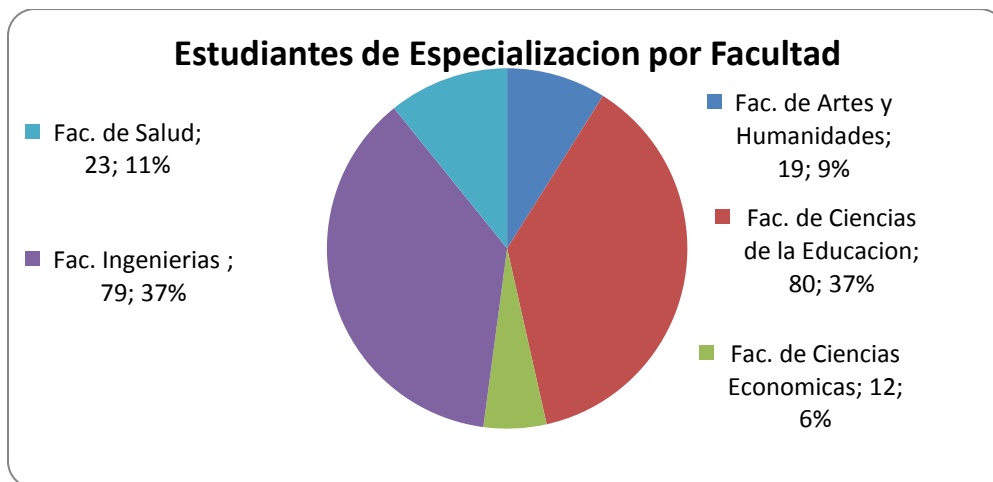
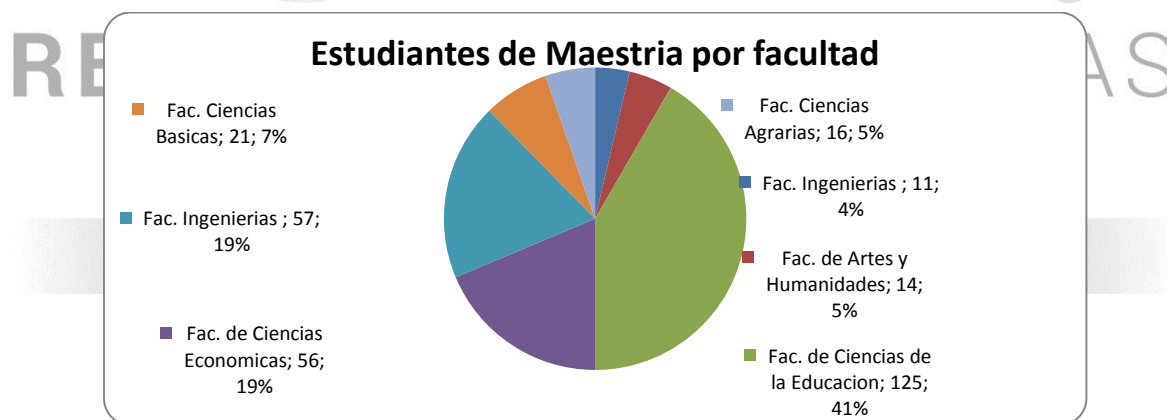

Según la Ilustración 38 y 39, la Facultad de Educación, es la que posee mayor número de estudiantes, con un 37% en una Especialización y el 41% en una Maestría, del total de los estudiantes de Posgrado.

Estudiantes de posgrados por facultad según su modalidad.

Cantidad de estudiantes posgrados clasificados según su modalidad y facultad.

Facultad de Artes y Humanidades.

Tabla 35. Artes y Humanidades

Estudiantes Posgrado por Programa

Programa	Estudiante	Mujeres	Hombres
Esp. Educación Artística	19	11	8



Ilustración 38. Artes y Humanidades

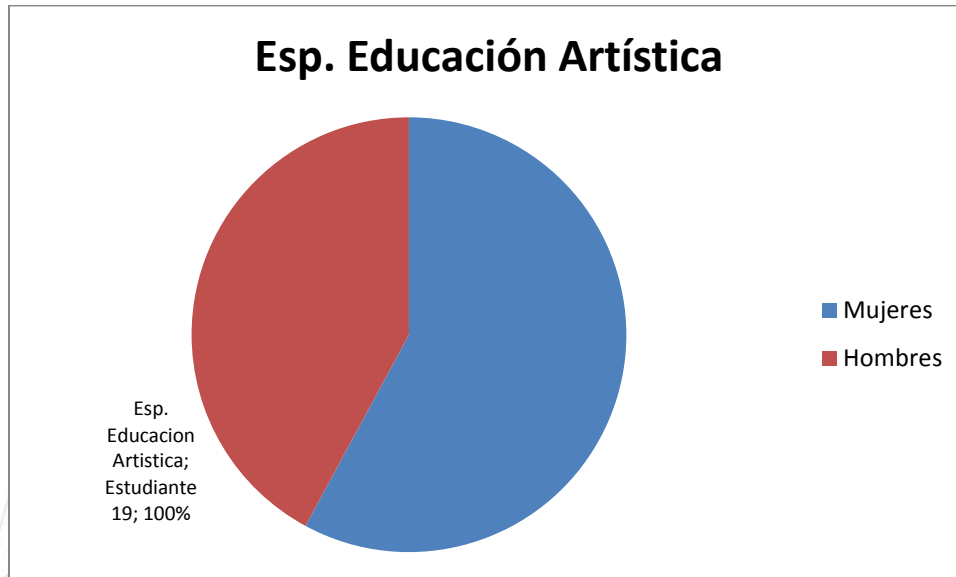

El 100% de los estudiantes de posgrado de la facultad de Artes y Humanidades están en la Especialización de Educación Artística.

RENDICIÓN DE CUENTAS UNIPAMPLONA • 2019

Facultad de Ciencias de la Educación.

Tabla 36. Ciencias de la Educación

Programa	Estudiante	Mujeres	Hombres
Esp. Pedagogía Universitaria	25	16	9
Esp. Educación Especial e Inclusión	25	21	4



Esp. Educación para la Recreación comunitaria	15	6	9
Esp. Educación Formación Integral	15	13	2

INFORMACIÓN INEST

Ilustración 39. Ciencias de la Educación

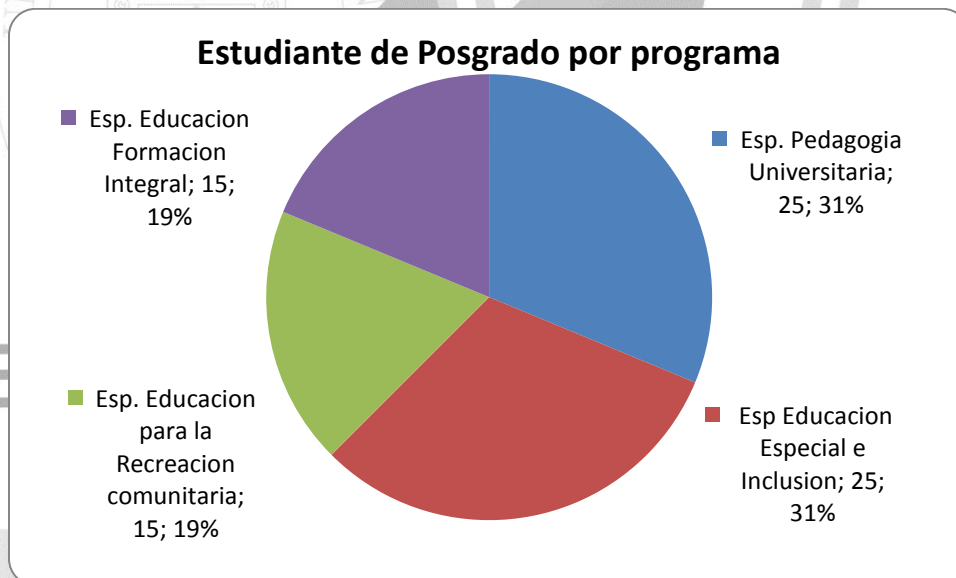

La Facultad de Ciencias de la Educación, cuenta con cuatro (4) Especializaciones. El programa mayor número de estudiantes es la Especialización Pedagogía Universitaria y en Educación Especial e Inclusion con un 31%

Facultad de Ciencias Económicas y Empresariales.



Tabla 37. Ciencias Económicas y Empresariales

Estudiantes Posgrado por programa

Programa	Estudiante	Mujeres	Hombres
Esp. Desarrollo Económico	12	7	5

INFORMACIÓN INEST

Ilustración 40. Ciencias Económicas y Empresariales

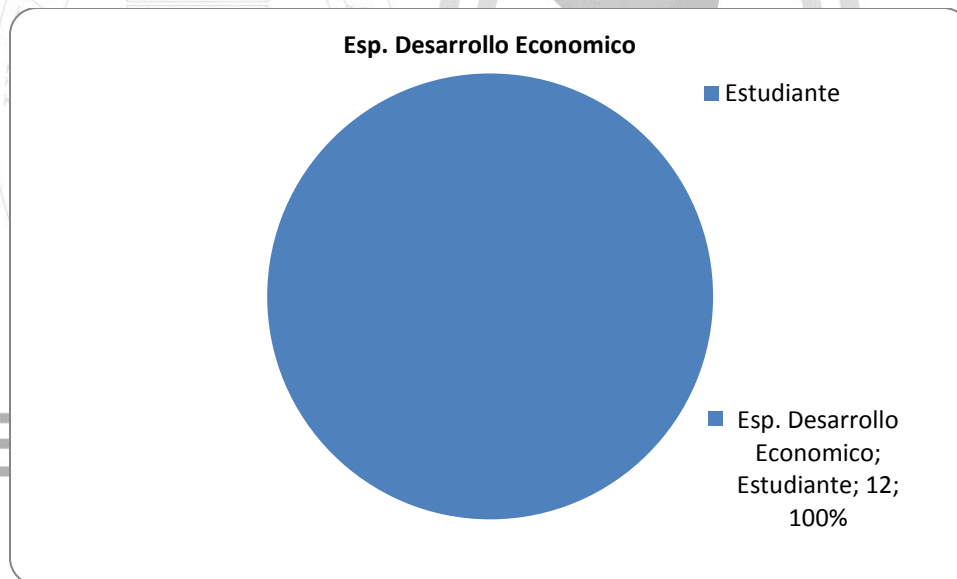

La Facultad de Ciencias Económicas, cuenta con un programa de Posgrado, Especialización en Desarrollo Económico Regional, el cual posee cuatro 12 estudiantes.

Facultad de Ingenierías y Arquitectura.

Tabla 38. Ingenierías y Arquitectura



Programa	Estudiante	Mujeres	Hombres
Esp. Seguridad Alimentaria	31	7	5
Esp. Sistemas integrados de Gestión HSEQ	48	36	12

INFORMACIÓN INEST

Ilustración 41. Ingenierías y Arquitectura

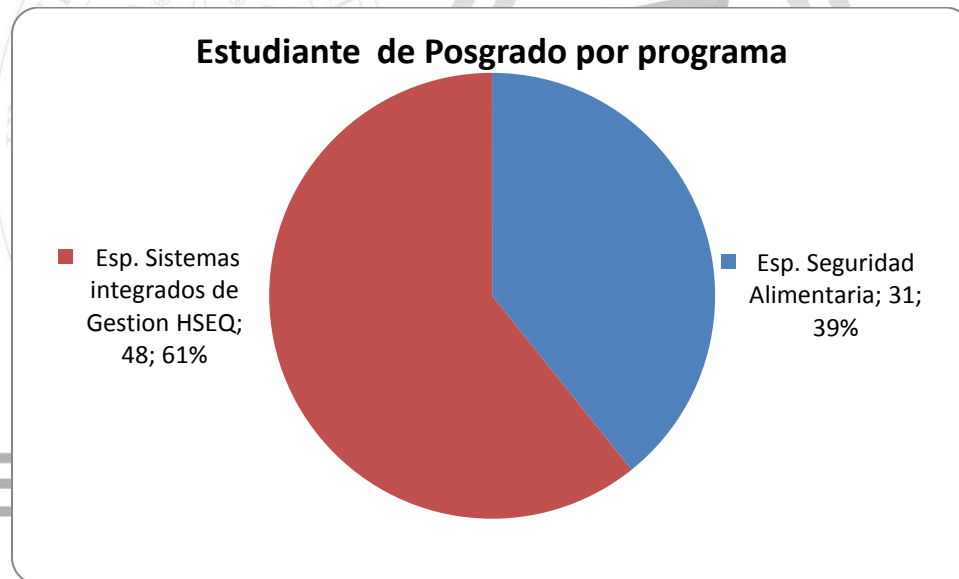

La facultad de Ingeniería y Arquitectura, cuenta con dos programas en posgrado.

Según la Ilustración 43, el 61% de los estudiantes cursan la Especialización en Sistemas Integrados de Gestión (HSEQ).

11.4.1. Facultad de Salud

Tabla 41. Ingenierías y Arquitectura

Programa	Estudiante	Mujeres	Hombres
Esp. Seguridad y Salud en el trabajo	20	19	1

Ilustración 42. Facultad de Salud



RENDCIÓN DE CUENTAS
UNIPAMPLONA • 2019

Relacionado a la facultad de Salud el 100% realizan especialización de Seguridad y Salud en el trabajo

DERECHOS HUMANOS Y PAZ

11.5. Estudiantes posgrado por género.

Cantidad de estudiantes posgrados clasificados según su género.

Tabla 42. Estudiantes posgrado por genero

Total Estudiantes	513
Hombres	193



Mujeres

320

INFORMACIÓN INET

Ilustración 43. Estudiantes Posgrado por Género

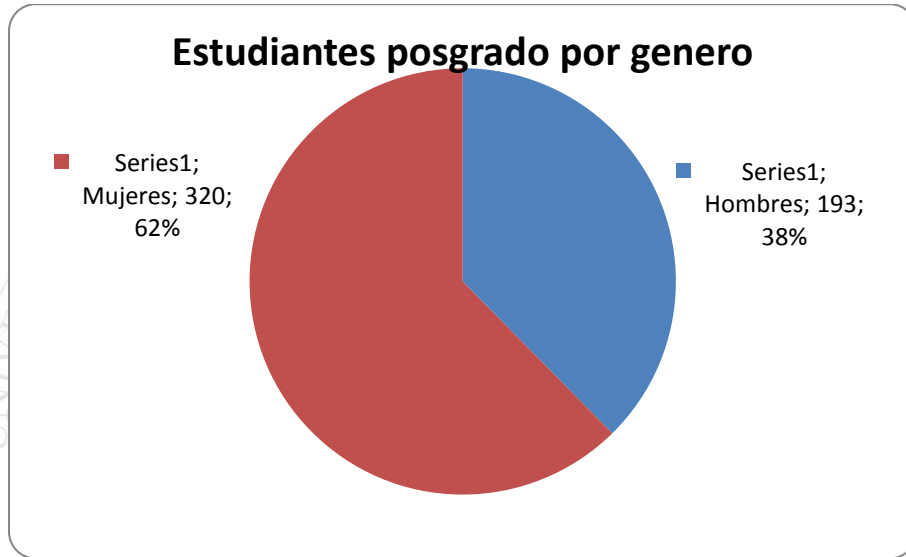

Según los datos el 62% de los estudiantes de posgrado son mujeres.

RENDICIÓN DE CUENTAS

11.5.1. Estudiantes de posgrado según su modalidad, género y facultad.

DERECHOS HUMANOS Y PAZ

Cantidad de estudiantes posgrados clasificados según el género y la modalidad.

- **Especialización**

Tabla 43. Especialización Universitaria por Facultad y Genero



FACULTAD	ESTUDIANTE	MUJERES	HOMBRES
Fac. de Artes y Humanidades	19	11	8
Fac. de Ciencias de la Educación	80	56	24
Fac. de Ciencias Económicas	12	7	5
Fac. Ingenierías	79	62	17
Fac. de Salud	23	19	4
Total	213	155	58

INFORMACIÓN INEST

Ilustración 44. Especialización Universitaria por Facultad y Género

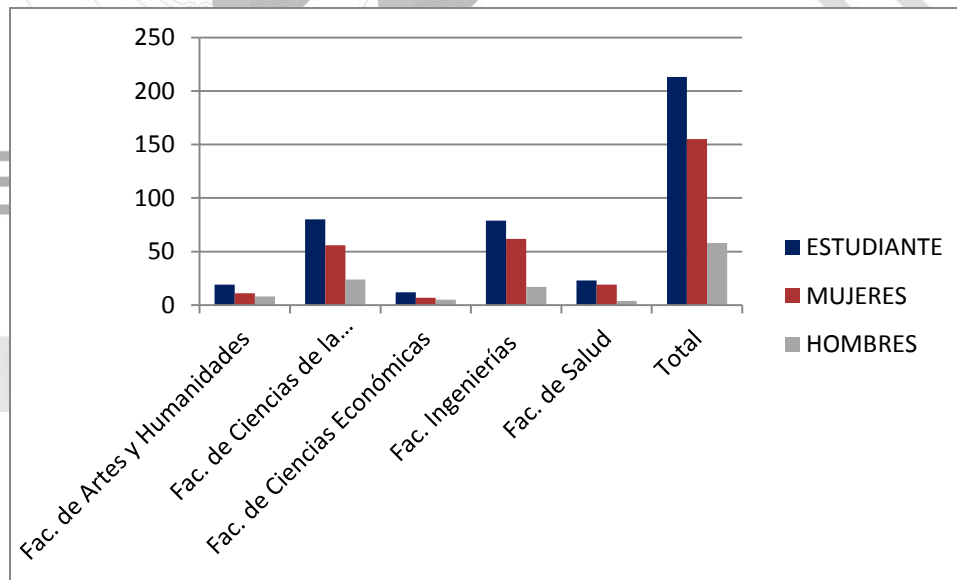

La facultad de Ingenierías y Arquitectura 62 son mujeres y la Fac. de Ciencias de la educación 56. Predominando el 40% de género femenino en la Fac. de Ingenierías



La facultad de Ciencias Económicas, tiene el menor número de estudiantes 5 % mujeres

- **Maestría.**

Estudiantes Posgrado Facultad Género por Modalidad

Tabla 44. Estudiantes Maestría por Facultad y Género

	Facultad	Estudiantes	Mujeres	Hombres
Maestría	Fac. de Artes y Humanidades	14	9	5
Maestría	Fac. de Ciencias de la Educación	125	82	43
Maestría	Fac. de Ciencias Económicas	56	40	16
Maestría	Fac. Ingenierías	57	18	39
Maestría	Fac. Ciencias Básicas	21	8	13
Maestría	Fac. Ciencias Agrarias	16	5	11
Total		289	162	127

INFORMACIÓN INEST

REN
UNIPAMPLONA • 2019
DERECHOS HUMANOS Y PAZ

Ilustración 45. Estudiantes Maestría por Facultad y Género.

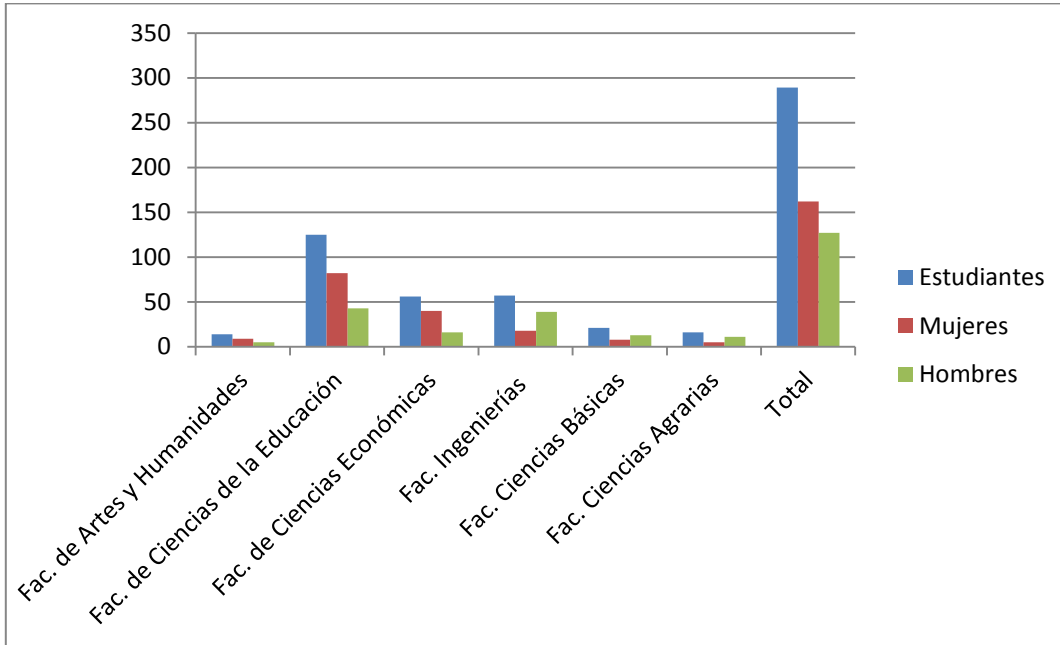

El posgrado de Maestría en la Facultad de Educación, cuenta con el mayor número de estudiantes, posee el 51% de la totalidad de estudiantes de género femenino.

- Estudiantes Posgrado Facultad Genero por Modalidad

RENDICIÓN DE CUENTAS UNIPAMPLONA • 2019

Tabla 45. Estudiantes Posgrado Facultad de Ingenierías y Arquitectura

DERECHOS HUMANOS Y PAZ

Doctorado	Estudiantes	Mujeres	Hombres
Doctorado en Automática	11	4	7

Ilustración 46. Estudiantes posgrado por genero facultad de ingenierías

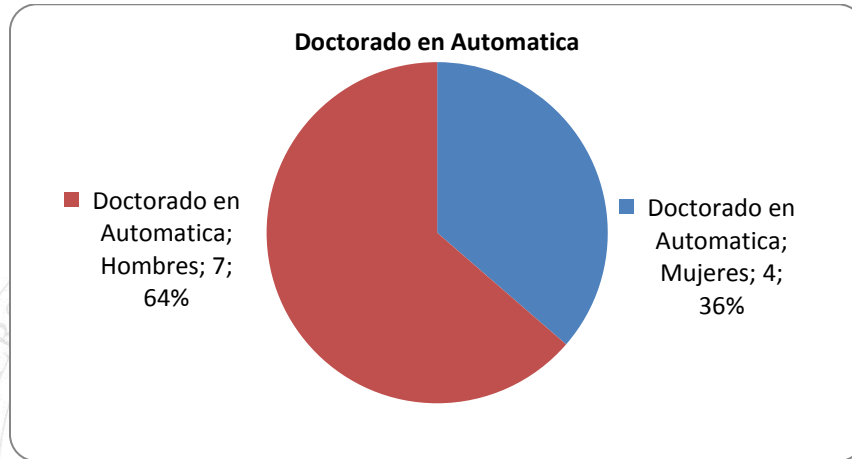

La facultad de Ingenierías cuenta con 11 estudiantes predominando el género masculino con el 64%

- **Estudiantes de posgrados según su género y programa.**

Cantidad de estudiantes de posgrados clasificados según género y programa académico.

Tabla 46. Estudiantes de posgrados según su género y programa

ESTUDIANTES DE POSGRADOS SEGÚN SU GÉNERO Y PROGRAMA				
FACULTAD	POSGRADO	HOMBRES	MUJERES	TOTAL
ARTES Y HUMANIDADES	Especialización en Educación Artística	8	11	19
	Maestría en Paz, desarrollo y resolución de Conflictos	4	8	12
	Maestría Comunicación Cultura y Frontera	1	1	2
CIENCIAS AGRARIAS	Maestría en Extensión y Desarrollo Rural	9	3	12
	Maestría en Ciencias Agrarias	2	2	4
CIENCIAS BÁSICAS	Maestría en Biología molecular y Biotecnología	3	6	9



INFORME DE RENDICIÓN DE CUENTAS
VIGENCIA 2019

	Maestría en Física	5	1	6
	Maestría Química	5	1	6
CIENCIAS DE LA EDUCACIÓN	Especialización en Educación: Formación Integral de la Infancia	2	13	15
	Especialización en Educación para la Recreación comunitaria	9	6	15
	Especialización en Educación: Educación Especial e Inclusión Social	4	21	25
	Especialización en Pedagogía Universitaria	9	16	25
	Maestría en Ciencias de la Actividad Física y el Deporte	17	6	23
	Maestría en Comunicación Multilingüe y Gestión del Conocimiento	1	2	3
	Maestría en Educación	30	75	105
CIENCIAS ECONÓMICAS Y EMPRESARIALES	Especialización en Desarrollo Económico Regional	5	7	12
	Maestría en Administración	12	32	44
	Maestría en Ciencias Económicas y Empresariales	4	8	12
SALUD	Especialización en seguridad y salud en el trabajo	1	18	19
INGENIERÍAS Y ARQUITECTURA	Especialización en Seguridad Alimentaria	6	25	31
	Especialización en Sistemas Integrados de Gestión (HSEQ)	12	36	48
	Maestría en Ciencia y Tecnología de los alimentos	5	1	6



	Maestría en Controles Industriales.	13	2	15
	Maestría en Ingeniería Industrial	9	8	17
	Maestría en Ingeniería Ambiental	7	4	11
	Maestría en Gestión de Proyectos	3	5	8
	Doctorado en Automática	7	4	11

INFORMACIÓN INEST

- **Facultad de Artes y Humanidades.**

Ilustración 47. Artes y Humanidades

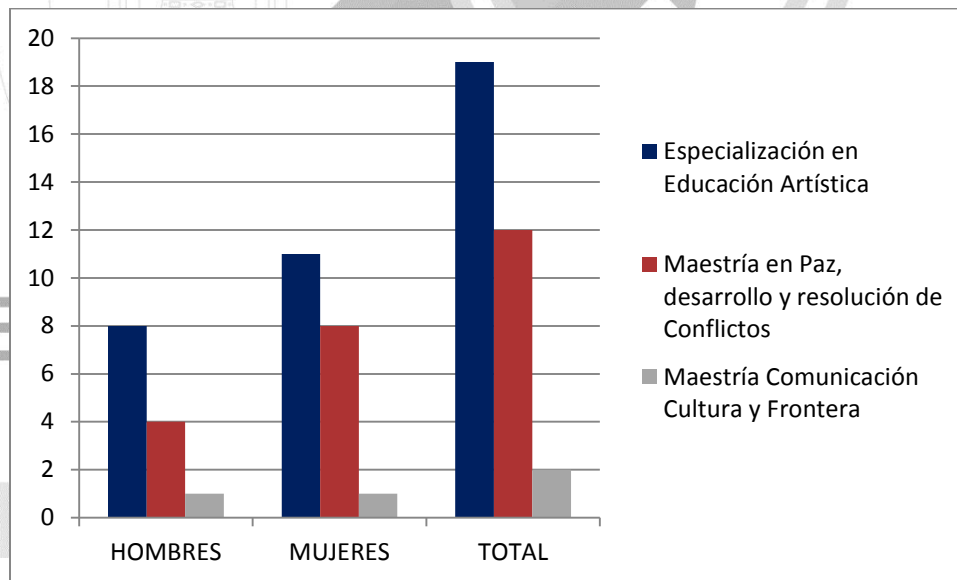

En la facultad de Artes y Humanidades, la Especialización en Educación Artística representa el 61% la mayoría de sus estudiantes son mujeres y Maestría en Paz, Desarrollo y Resolución de Conflictos cuenta con el 31%.

- **Facultad de Ciencias Agrarias.**

Ilustración 48. Ciencias Agrarias

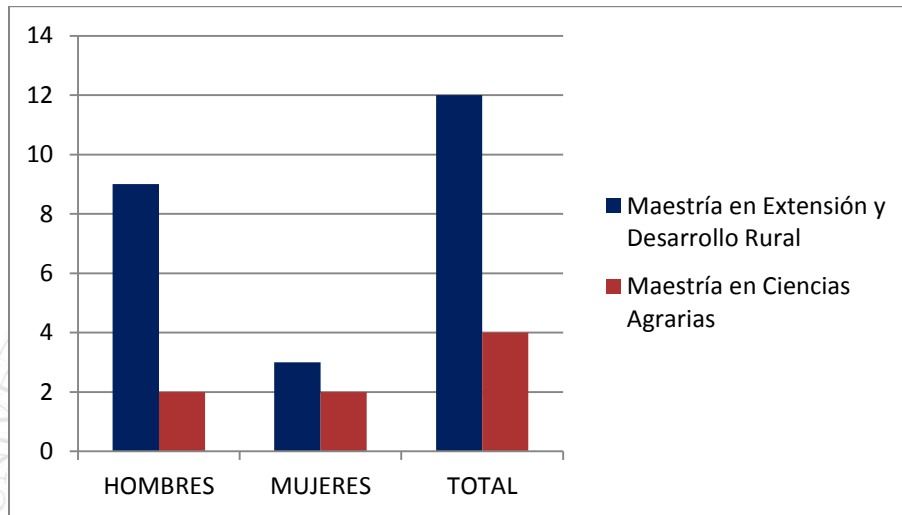

La Facultad Ciencias Agrarias, la Maestría en Extensión y Desarrollo Rural, en programa de Posgrado, el cual cuenta con mayor número de estudiantes.

- **Facultad de Ciencias Básicas**

Ilustración 49. Ciencias Básicas

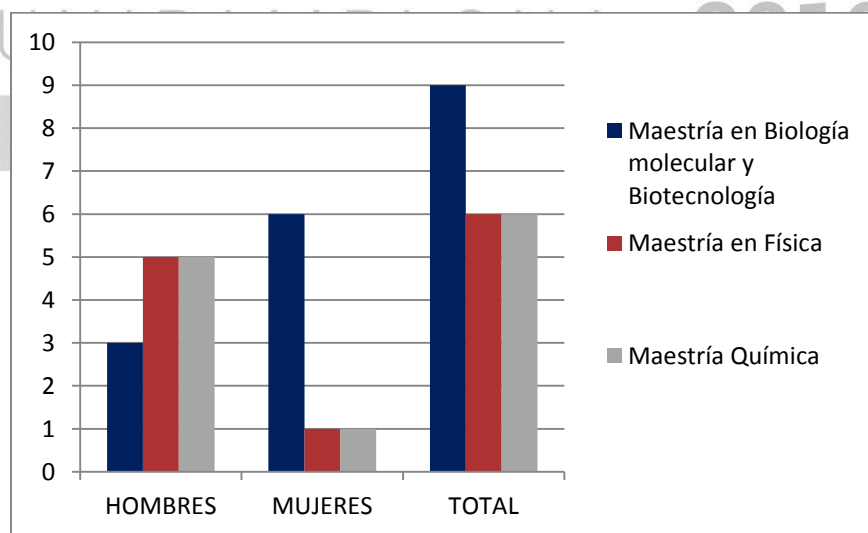

Las Maestrías en Física y Química y Biología Molecular son los programas de Posgrado, en la facultad, donde la Maestría en Biología molecular hay mayor número de estudiantes mujeres con un 23 % en relación a los otras dos maestrías.

- **Facultad de Ciencias de la Educación**

Ilustración 50. Ciencias de la Educación

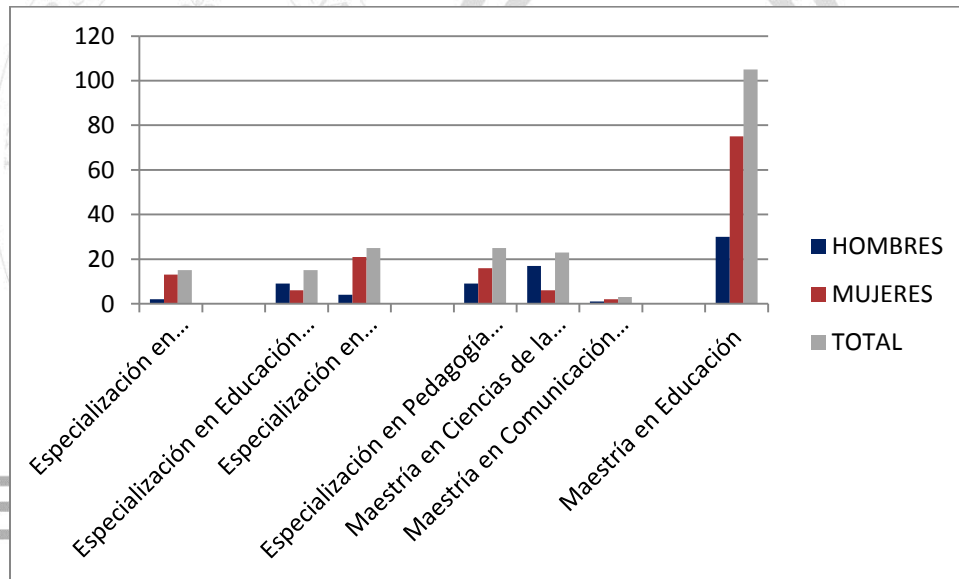

DERECHOS HUMANOS Y PAZ

Según se observa en la gráfica la Maestría de Educación, cuenta con un mayor número de estudiantes, la cual posee el 63% de la totalidad de estudiantes de Posgrado de maestría, de los cuales la mayoría son mujeres, seguido de la Maestría En Ciencias De La Actividad Física Y Del Deporte, la cual cuenta con el 35%, y predomina en sexo masculino entre los estudiantes.

- **Facultad de Ciencias Económicas y Empresariales.**

Ilustración 51. Ciencias Económicas y Empresariales.

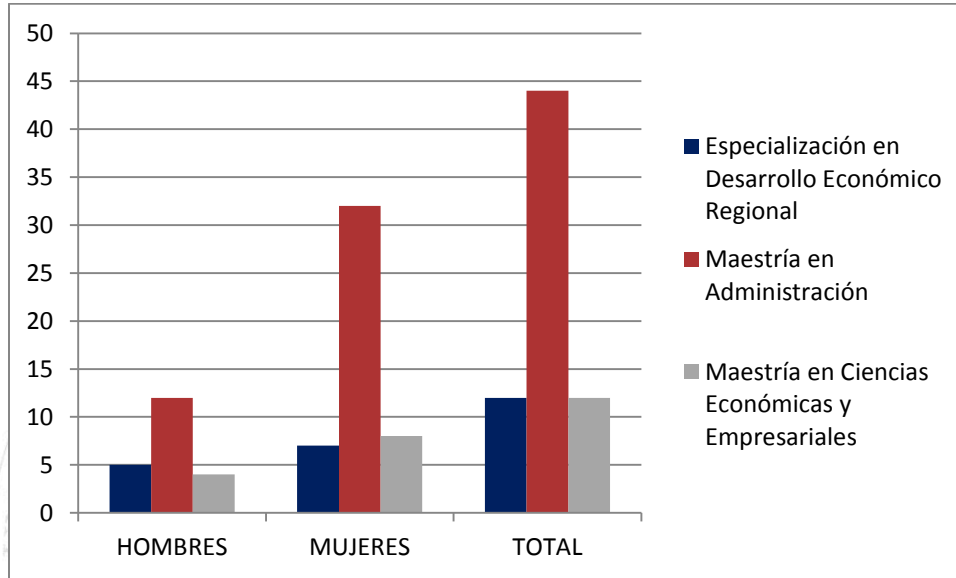

Según el análisis de la gráfica, Hay mayor número de estudiantes en la Maestría Administración donde las mujeres representan la mayor cantidad

- **Facultad de Ingenierías y Arquitectura**

Ilustración 52. Ingenierías y Arquitectura

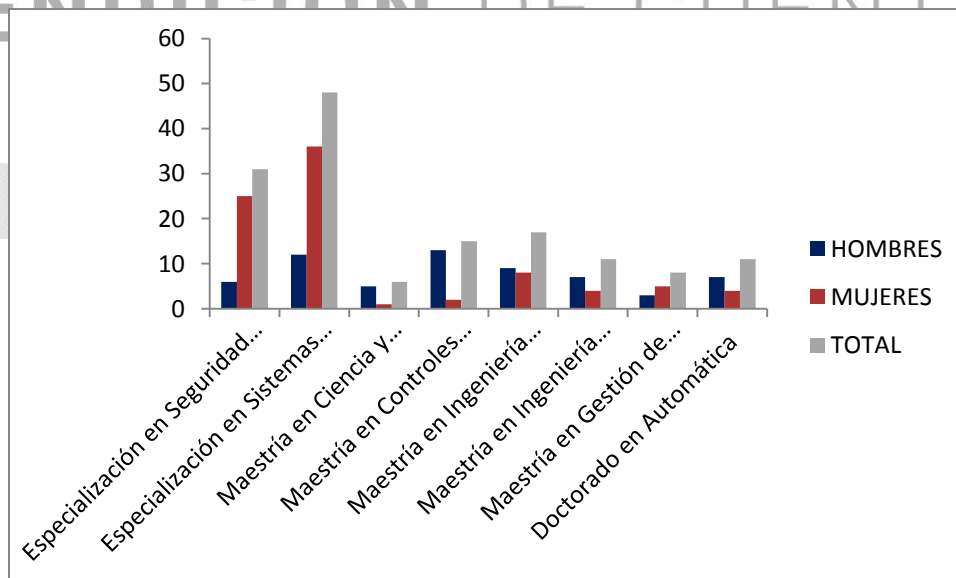



En la Facultad de Ingenierías y Arquitectura, el programa de posgrado con mayor número de estudiantes es la Especialización En Sistemas Integrados De Gestión (HSEQ), el cual cuenta con el 37% de la totalidad de los estudiantes de la Facultad, de los cuales la mayoría son mujeres.

- **Facultad de Salud**

Estudiantes Posgrado según Género y Programa

Ilustración 53. Salud



En la facultad de salud esta la Especialización en Seguridad y Salud en el Trabajo, el 95 % son mujeres.

- **Estudiantes de postgrados según su metodología.**

Cantidad de estudiantes de posgrados clasificados según su modalidad escogida.

Tabla 47. Estudiantes de posgrados según su metodología

Metodología	Estudiantes	Hombre	Mujer
Distancia	56	12	44
Presencial	352	148	204
Virtual	105	30	75
Total	513	190	323

Ilustración 54. Estudiantes de posgrados según su metodología

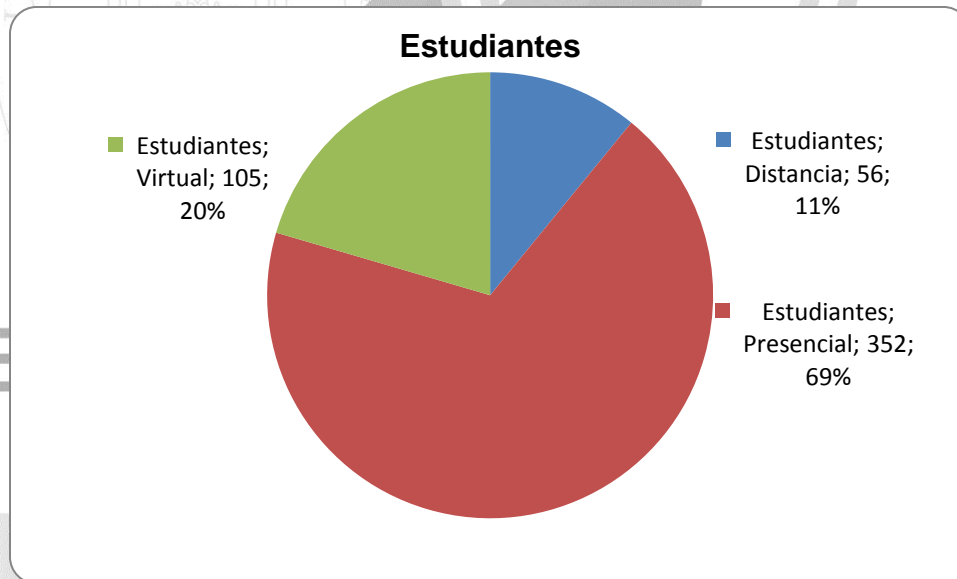

INFORMACIÓN INEST

La metodología que mayor número de estudiantes de posgrados tiene es la presencial con una participación del 69% seguidamente y con porcentajes menores están: virtual 20% y distancia 11%



- **Estudiantes de postgrados de acuerdo a su facultad y metodología**

Cantidad de estudiantes posgrados clasificados de acuerdo a su metodología y facultad académica.

Ilustración 55. • *Estudiantes de posgrados de acuerdo a su facultad y metodología*

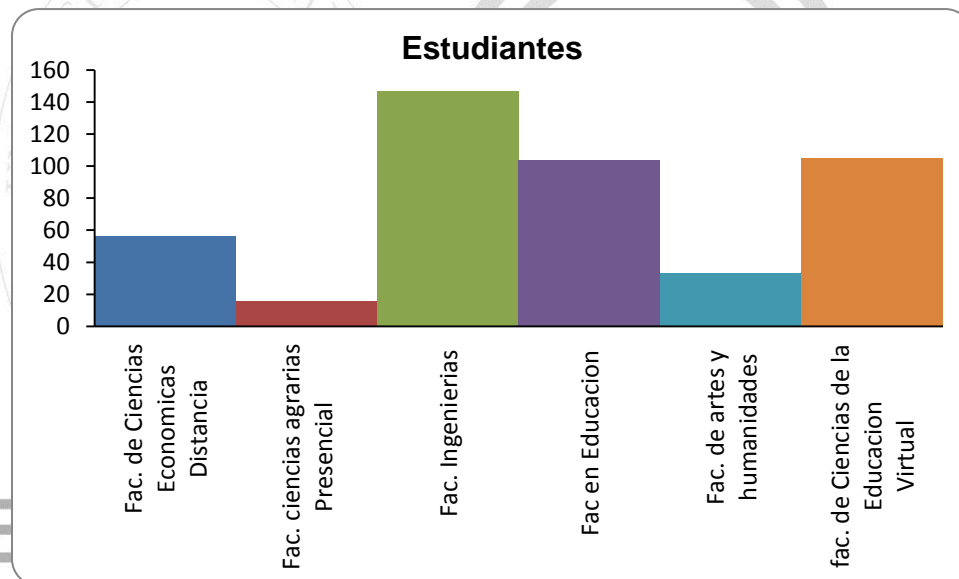

UNIPAMPLONA • 2019

DERECHOS HUMANOS Y PAZ

En modalidad distancia, se encuentra la Facultad de Ciencias Económicas y Empresariales con maestría en Ciencias Económicas y Administración con 56 estudiantes y en modalidad virtual solo está la Fac. de Ciencias de la Educación con 105 estudiantes



11.6. Egresados por facultad.

Tabla 48. Egresados por Facultad

FACULTAD	CANTIDAD	PORCENTAJE
F.ARTES	114	7%
F.AGRA	49	3%
F.BASI	28	2%
F.SAL	244	16%
F.ECON	266	17%
F.EDU	522	33%
F.ING	343	22%
TOTAL	1566	100%

INFORMACIÓN SNIES

Egresados por Facultad.

Ilustración 56. Estudiantes Egresados por Facultad

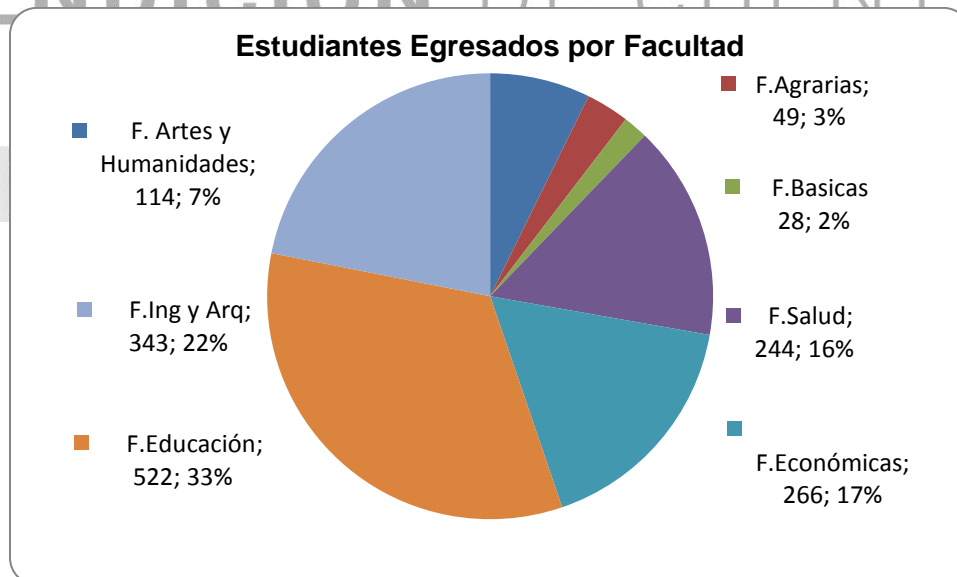



Se muestra la distribución de los estudiantes egresados del 2019 en las diferentes facultades, encontrando en ellas, que la de mayor número de estudiantes egresados de la Universidad de Pamplona, fue la Facultad de educación, con un 33%.

- **Facultad de Artes y Humanidades.**

Tabla 49. Facultad de Artes y Humanidades.

FACULTAD DE ARTES Y HUMANIDADES	ESTUDIANTES EGRESADOS	PORCENTAJE EGRESADOS
ARTES VISUALES	3	3%
COMUNICACIÓN SOCIAL	51	45%
DERECHO	44	38%
FILOSOFÍA	6	5%
LIC. EDUCACIÓN ARTI.	0	0%
LIC. EDUCACIÓN ARTI Y CUL	0	0%
MÚSICA	10	9%
TOTAL	114	100%

INFORMACIÓN OFICINA SNIES



Facultad de Artes y Humanidades

Ilustración 57. Estudiantes graduados

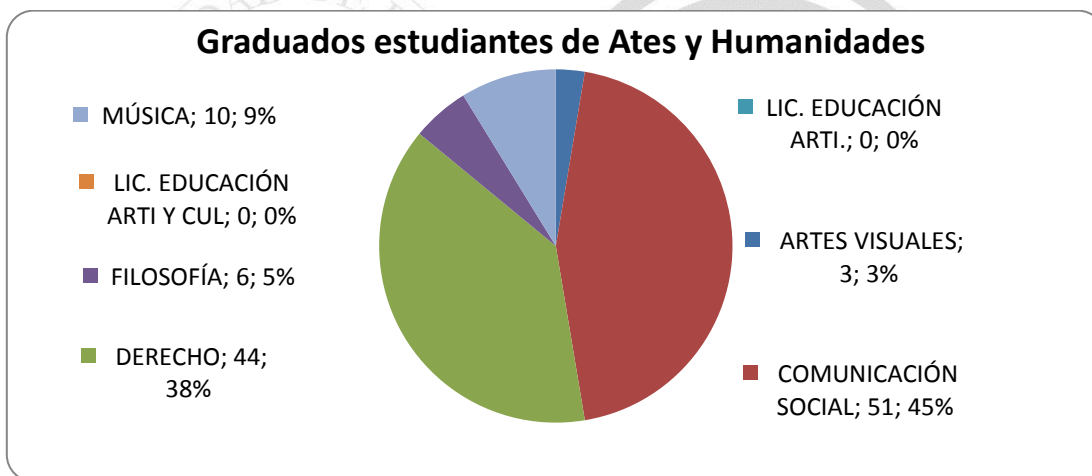

El análisis de la tabla indica que en la Facultad de Artes Humanidades, los programas con mayor número de egresados son, el programa de Comunicación Social, con un 45% de la totalidad de egresados de esta Facultad, seguido del Programa de Derecho, con el 38% de estudiantes graduados en el segundo semestre de 2019.

El programa de Licenciatura en Educación Artística y Cultural no cuenta con registro de graduados.



- Facultad de Ciencias Agrarias.

Tabla 50. Facultad de Ciencias Agrarias.

FACULTAD DE CIENCIAS AGRARIAS	ESTUDIANTES GRADUADOS	PORCENTAJE GRADUADOS
ING. AGRONÓMICA	22	45
MED VETERINARIA	20	41
TECNOLOG. AGROINDUSTRIAL	0	0%
TECNOLOG. FORESTAL	0	0%
ZOOTECNIA	7	14
TOTAL	49	100%

INFORMACIÓN OFICINA SNIES

Facultad de Ciencias Agrarias.

Ilustración 58. Estudiantes Fac Ciencias Agrarias

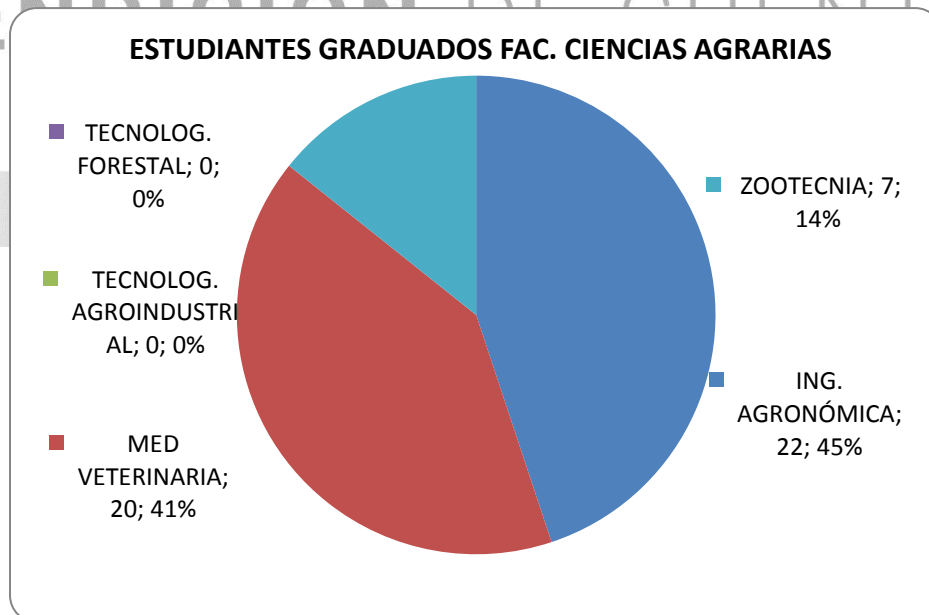



Para la facultad de Ciencias Agrarias, existen dos programas de pregrado de mayor número de egresados, ingeniería Agronómica 45% y Medicina Veterinaria 41%.

Los programas de Tecnología Agroindustrial y Tecnología Forestal no presenta ningún número de egresados.

- Facultad de Ciencias Básicas.

Tabla 51. Facultad de Ciencias Básicas.

FACULTAD DE CIENCIAS BÁSICAS	ESTUDIANTES GRADUADOS	PORCENTAJE GRADUADOS
BIOLOGÍA	10	36%
FÍSICA	1	3%
GEOLOGÍA	9	32%
MATEMÁTICA	0	0%
MATEMÁTICA APLICADA	0	0%
MICROBIOLOGÍA	7	25%
QUÍMICA	1	4%
TOTAL	28	100%

INFORMACIÓN OFICINA SNIES

- Facultad de Ciencias Básicas.

Ilustración 59. Facultad Ciencias básicas

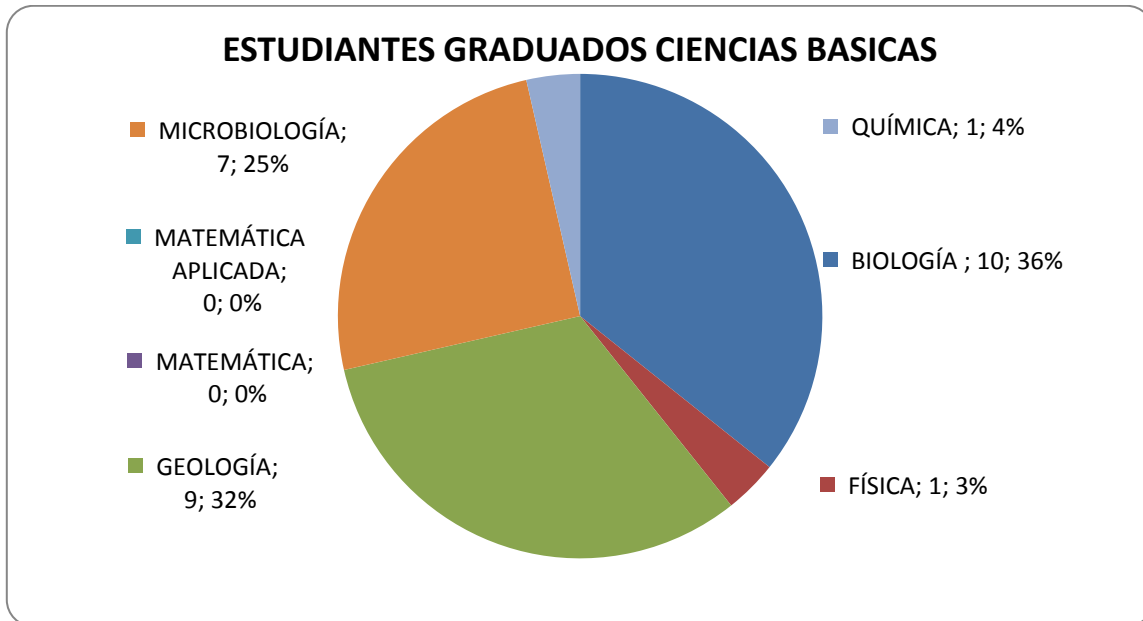

Se evidencia que el programa de Biología tiene mayor número de estudiantes con 36% seguido de Geología con un 32%

Los programas de Matemáticas, Matemáticas Aplicadas, no presentan reporte de estudiantes graduados para el semestre en cuestión.

DERECHOS HUMANOS Y PAZ

- **Facultad de Ciencias de la Salud.**

Tabla 52. Facultad de Ciencias de la Salud.

FACULTAD EN CIENCIAS DE LA SALUD	ESTUDIANTES GRADUADOS	PORCENTAJE GRADUADOS
BACT. Y LABORATORIO	4	2%
ENFERMERÍA	2	1%



FISIOTERAPIA	14	6%
FONOAUDILOGÍA	19	8%
MEDICINA	59	24%
NUTRICIÓN Y DIETÉTICA	20	8%
PSICOLOGÍA	111	45%
TERAPIA OCUPACIONAL	15	6%
TOTAL	244	100%

INFORMACIÓN OFICINA SNIES

Ilustración 60. Facultad de Ciencias de la Salud.

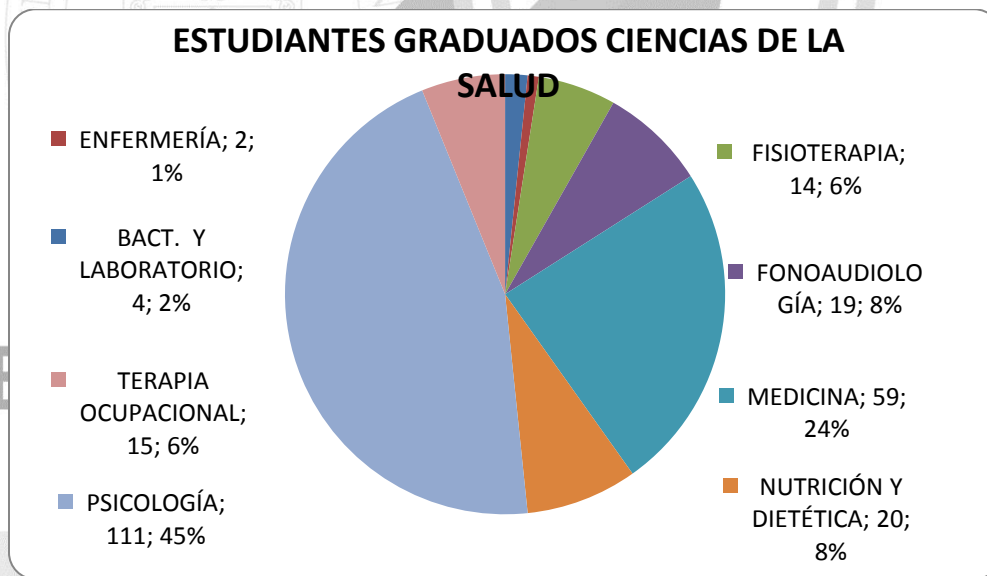

En la gráfica se puede evidenciar que el programa con mayor número de egresados se encuentra encabezado por el programa de Psicología, con un 45% del total de datos de la facultad, seguida del programa de Medicina con 24%.



- **Facultad de Ciencias Económicas y Empresariales.**

Tabla 53. Facultad de Ciencias Económicas y empresariales.

FACULTAD EN CIENCIAS ECONÓMICAS Y EMPRESARIALES	ESTUDIANTES GRADUADOS	PORCENTAJE GRADUADOS
ADM. COMERCIAL Y SIST.	1	0%
ADM. EMPRESAS	112	42%
ADM. SIST. INFORM.	0	0%
CONTADURÍA	130	49%
ECONOMÍA	23	9%
TEG. GEST. SIST	0	0%
TOTAL	266	100%

INFORMACIÓN OFICINA SNIES

RENDICIÓN DE CUENTAS

Ilustración 61. Estudiantes Graduados Ciencias Económicas

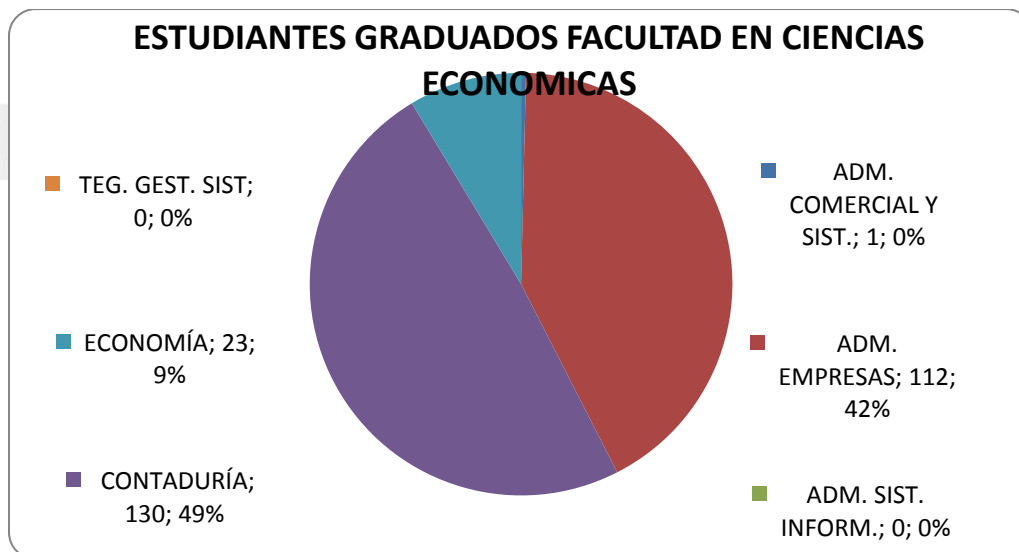



Según la gráfica, en la Facultad de Ciencias Económicas y Empresariales, el programa más representativo de la Facultad, es el programa de Contaduría Pública con un 49%, seguido del programa de Administración de Empresas, con un 42% del total de número de estudiantes egresados de la Universidad de Pamplona.

El programa de Administración De Sistemas Informáticos no registra estudiantes egresados, para el primer semestre de 2018

- Facultad de Ciencias de la Educación.

Tabla 54. Facultad de Ciencias de la Educación.

FACULTAD EN CIENCIAS DE LA EDUCACIÓN	ESTUDIANTES GRADUADOS	PORCENTAJE GRADUADOS
PEDG. INFANTIL	142	27%
ED. INFANTIL	0	0%
LIC. CIENCIAS SOCIAL Y DES. LOC	0	0%
LIC ED. BÁSICA CIENCIAS NAT	2	1%
LIC ED. BÁSICA ÉNFASIS ED. FIS.	287	55%



LIC ED. BÁSICA. CIENCIAS SOC.	1	1%
LIC.EN ED. FÍSICA	0	0%
LIC. LENG. CASTELLANA	57	11%
LIC. LENG. EXTRAN	33	6%
TOTAL	522	100%

INFORMACIÓN OFICINA SNIES

Ilustración 62. Facultad de Ciencias de la Educación.

R

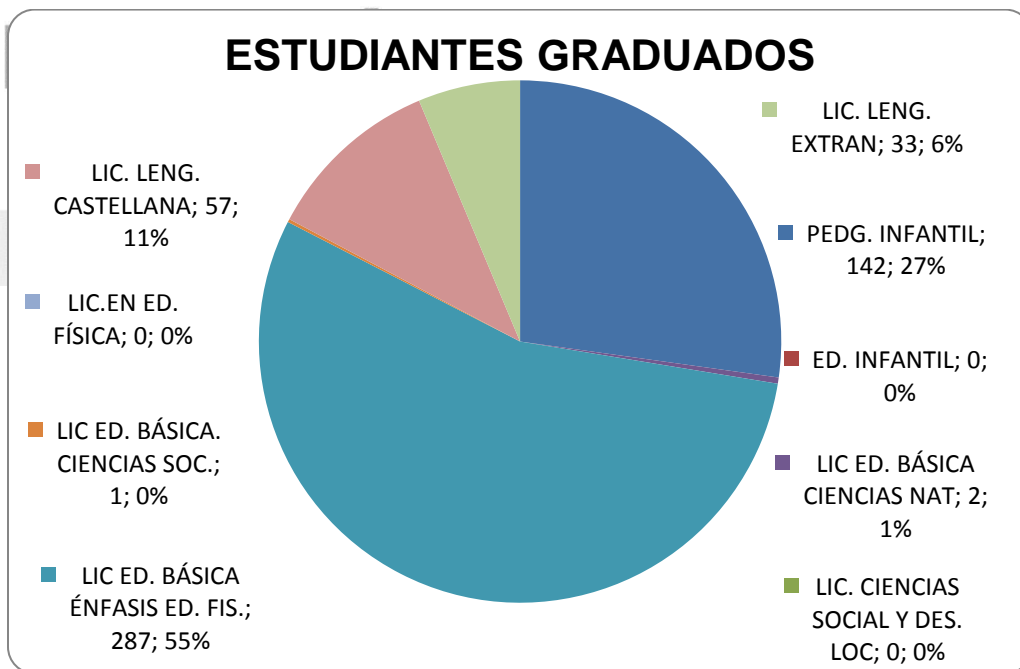

S



La Facultad de Ciencias de la Educación, es la Facultad con mayor número de egresados, el programa con mayor porcentaje de estudiantes egresados, es el programa de Licenciatura en Educación Básica con Énfasis en Educación Física, Recreación y Deportes con un 55%, seguido del programa de Licenciatura en Pedagogía Infantil con un 27% del total de estudiantes egresados de la Universidad de Pamplona.

- Facultad de Ingeniería y Arquitectura.

Tabla 55. Facultad de Ingeniería y Arquitectura.

FACULTAD DE INGENIERÍA Y ARQUITECTURA	ESTUDIANTES GRADUADOS	PORCENTAJE GRADUADOS
ARQ.	59	17%
DIS. INDUST.	13	4%
ING. AMBI.	35	10%
ING. CIVIL	24	7%
ING DE ALIMENTOS	12	3%
ING DE SISTEMAS	13	4%
ING. ELÉCTRICA	25	7%
ING. ELECTRÓNICA	8	2%
ING, TELECOMU.	12	3%
ING. INDUSTRIAL	92	27%
ING. MECÁNICA	3	1%



ING. MECATRÓNICA	16	5%
ING. QUÍMICA	21	6%
TEC. PROF. EN INSTRUME	0	0%
TEC. PROF. EN MANTE.	3	1%
TEG ALIMENTOS	0	0%
TEG. AUTOMATIZACIÓN	3	1%
TEG. GESTIÓN	4	1%
TEG. MECA. IND	0	0%
TEG. SANEAM	0	0,0%
TOTAL	343	10%

INFORMACIÓN OFICINA SNIES

Ilustración 63. Estudiantes graduados

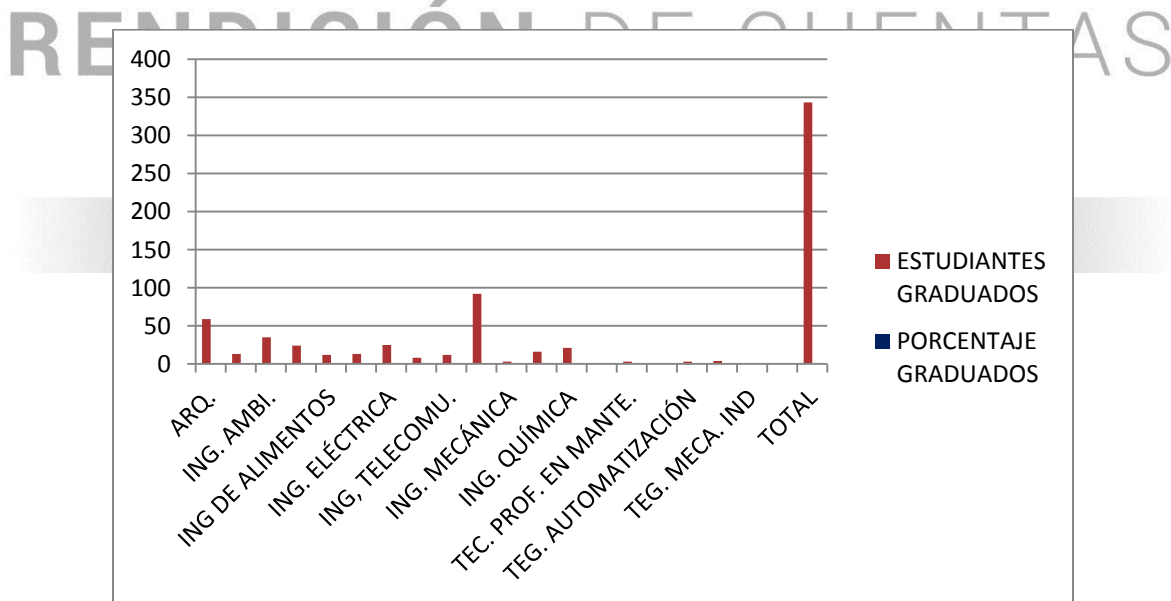



Según la información la Facultad de Ingenierías y Arquitectura, se puede observar que el programa de Ingeniería Industrial, es el de mayor número de egresados, con un 27% del total de estudiantes egresados de la facultad, seguido del programa de Arquitectura, con un 17%.

- **Egresados por metodología.**

Tabla 56. Egresados por Metodología.

METODOLOGÍA	CANTIDAD
DISTANCIA	280
PRESENCIAL	1286
TOTAL EGRESADOS	1566

RE UNIPAMPLONA • 2019
INFORMACIÓN SNIES

DERECHOS HUMANOS Y PAZ

Egresados por Metodología.

Ilustración 64. Estudiantes Graduados

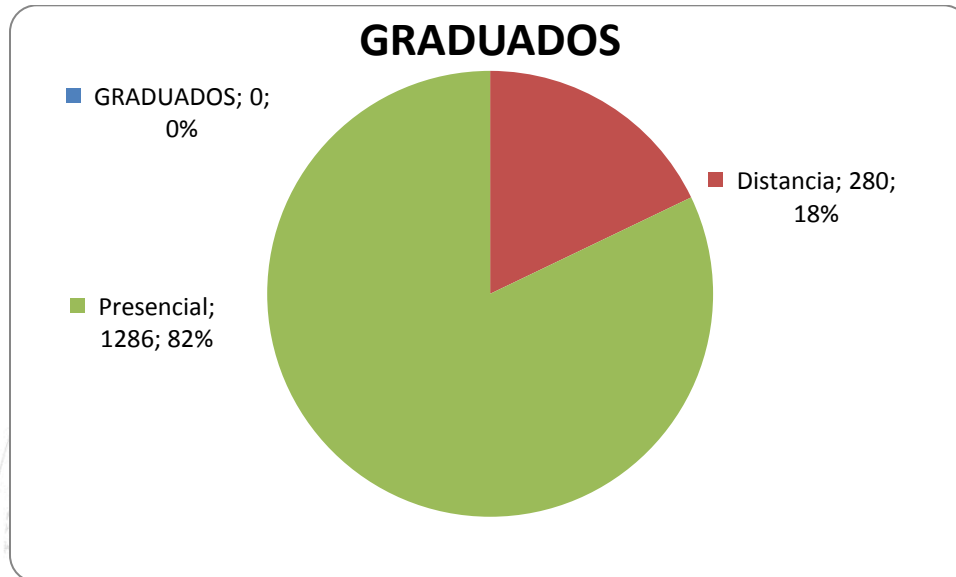

En la Ilustración se evidencia que el mayor número de egresados cursaron en modalidad Presencial con un 82% y el 18% restante en modalidad distancia

11.3.3 Información del personal general y administrativos.

La Universidad de Pamplona cuenta con una planta de personal a nivel general de 2020 empleados distribuidos en diferentes centros de trabajo a Nivel Nacional.

Tabla 56. Centro de Trabajo del personal general, Universidad de Pamplona

CENTRO TRABAJO	NUMERO DE PLANTA DE PERSONAL
ACACIAS	1
AGUACHICA	1
AGUAZUL	1
ANDALUCIA	1
BARRANCABERMEJA	4
BARRANCAS	1
BARRANQUILLA	1
BELEN	1



BOGOTA	29
BUCARAMANGA	45
CALI	3
CAQUEZA	1
CARTAGENA	17
CERINZA	1
CHINACOTA	5
CIENAGA	2
CONCEPCION	1
CONVENCION	2
CUBARA	1
CUCUTA	519
DUITAMA	7
EL MOLINO	1
EL ZULIA	1
FLORIDABLANCA	8
FUNZA	1
GIRON	2
GUACA	1
LA CALERA	1
LA CEJA	1
LA VICTORIA	1
LABATECA	2
LOS PATIOS	45
LOURDES	1
MALAGA	3
MANIZALES	2
MARIA LA BAJA	1
MEDELLIN	1
MUTISCUA	2
NATAGAIMA	1
OCAÑA	4
PAILITAS	1
PALMAR	1
PAMPLONA	1085



PAMPLONITA	1
PEREIRA	1
PIEDECUESTA	4
PLATO	1
PUERTO WILCHES	1
RIOHACHA	8
SABANALARGA	1
SAN JOSÉ DE MIRANDA	1
SAN JOSE DEL GUAVIARE	4
SAN JUAN DEL CESAR	1
SANTA ANA	1
SANTA MARTA	21
SANTA ROSA DE VITERBO	1
SANTA ROSA DEL SUR	1
SARAVENA	4
SILOS	1
SINCELEJO	3
SOACHA	1
SOGAMOSO	1
SUBACHOQUE	1
TABIO	1
TAME	1
TAUSA	2
TIBU	1
TOLEDO	2
TUNJA	1
TURBACO	1
UBATE	2
VALLEDUPAR	17
VILLA DEL ROSARIO	82
YOPAL	17
VACIAS	25
TOTAL	2020



INFORMACIÓN OFICINA DE TALENTO HUMANO

Tabla 57. Centro de Trabajo Personal Administrativo.

CENTRO TRABAJO	PERSONAL ADMINISTRATIVO
BOGOTA	23
BOLIVAR	16
BOYACA	10
CASANARE	19
CESAR	2
CUCUTA	25
CUNDINAMARCA	2
GUAJIRA	10
MAGDALENA	23
PAMPLONA	52
SAN JOSE DEL GUAVIARE	7
SANTANDER	26
SUCRE - CORDOBA	1
VALLE DEL CAUCA	7
VILLA DEL ROSARIO	
TOTAL	225

INFORMACIÓN OFICINA DE TALENTO HUMANO



Desde el nivel administrativo la Universidad de Pamplona cuenta con 225 funcionarios, los cuales se encuentran ubicados en los diferentes puestos de trabajo.

- Personal general y Administrativo por género.

Tabla 58. Personal General por género.

SEXO	TOTAL
F	931
M	1089
TOTAL	2020

INFORMACIÓN OFICINA DE TALENTO HUMANO

Ilustración 65. Personal General Por Género





A nivel general la Universidad de Pamplona tiene distribuida la planta de personal en 2020 personas, entre ellas se puede evidenciar que de sexo femenino hay 46% y de personal masculino se cuenta con un porcentaje de 54%.

- Personal Administrativo por género.

Tabla 59. Administrativo por género.

SEXO	TOTAL
F	84
M	141
TOTAL	225

INFORMACIÓN OFICINA TALENTO HUMANO

Ilustración 66. Personal Administrativo por Género

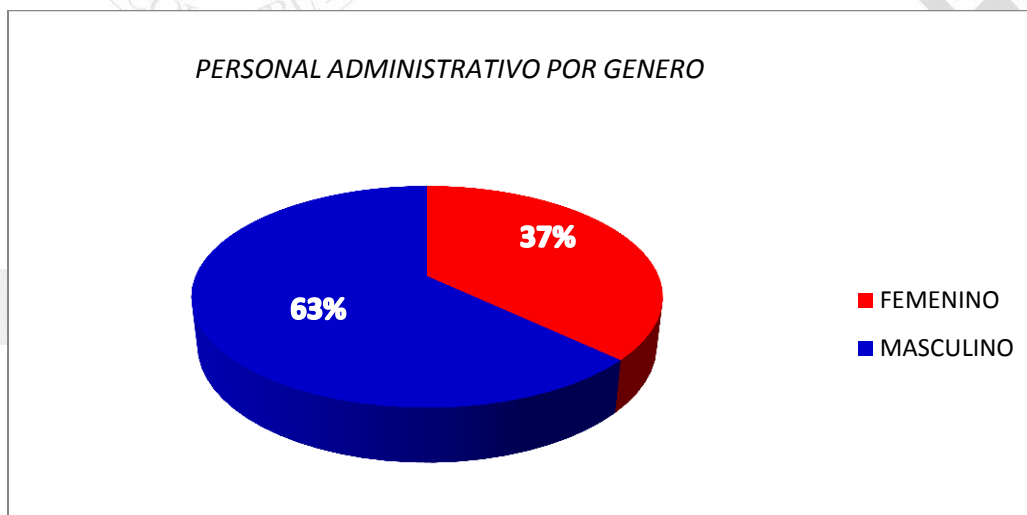



A nivel Administrativo, la Universidad de Pamplona tiene distribuida la planta de personal en 225 personas, entre ellas se puede evidenciar que de sexo femenino hay 37% y de personal masculino se cuenta con un porcentaje de 63%

- **Nivel de Escolaridad.**

El personal administrativo de la universidad de Pamplona cuenta con el siguiente nivel de escolaridad:

Tabla 60. Por nivel de escolaridad

ESCOLARIDAD	TOTAL
DOCTOR	4
ESPECIALISTA	120
LICENCIADO	10
MAGISTER	43
PROFESIONAL	40
BACHILLER	2
SIN DEFINIR	6
TOTAL	225

INFORMACIÓN OFICINA TALENTO HUMANO

RENDICION DE CUENTAS

Ilustración 67. Personal Administrativo por Escolaridad





El grado de escolaridad más representativo entre los funcionarios administrativos de la Universidad de Pamplona, es la Especialización, con un 53% , le sigue el grado de Magister, con un 19% del total de éste tipo de personal vinculado con el alma mater.

11.3.5 Información docente.

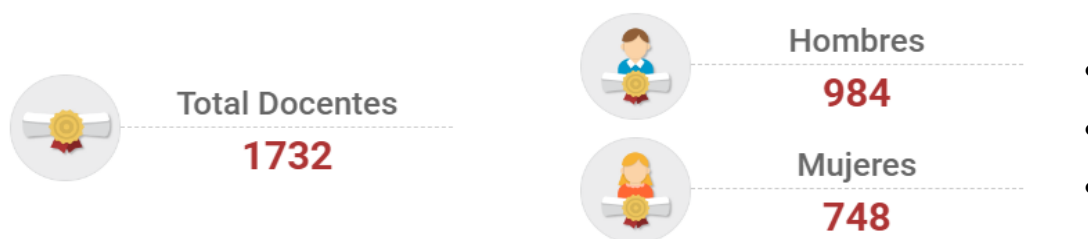

INFORMACIÓN OFICINA TALENTO

• Docentes por Género.

Ilustración 68. Docentes por género

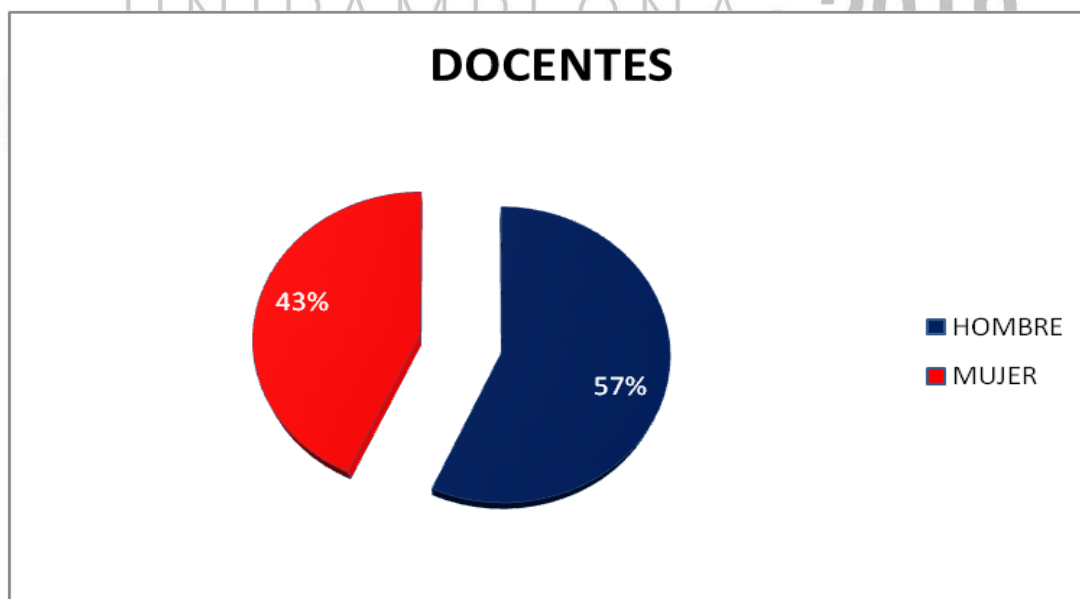



La Universidad de Pamplona cuenta con una planta de 1732 docentes, de los cuales el 57% son hombres y el 43% restante son mujeres.

- **Docentes según su edad.**



Cantidad de años de un docente de la Institución para la vigencia, de acuerdo a su tipo de vinculación, género y facultad.

Tabla 61. Docentes según su edad.

Docentes Segun Edad	
Rango Edad	Cantidad Docentes
<= 30	306
30-34	236
35-39	298
40-44	274
45-49	204
50-54	157
55-59	126
60-64	80
>=65	53
Totales	1732

Convenciones Rango Edades	
Color	Rango Edades
[Red]	<= 30
[Teal]	30-34
[Brown]	35-39
[Orange]	40-44
[Yellow]	45-49
[Light Blue]	50-54
[Dark Teal]	55-59
[Dark Blue]	60-64
[Dark Blue]	>=65

Ilustración 69. Docentes según su edad

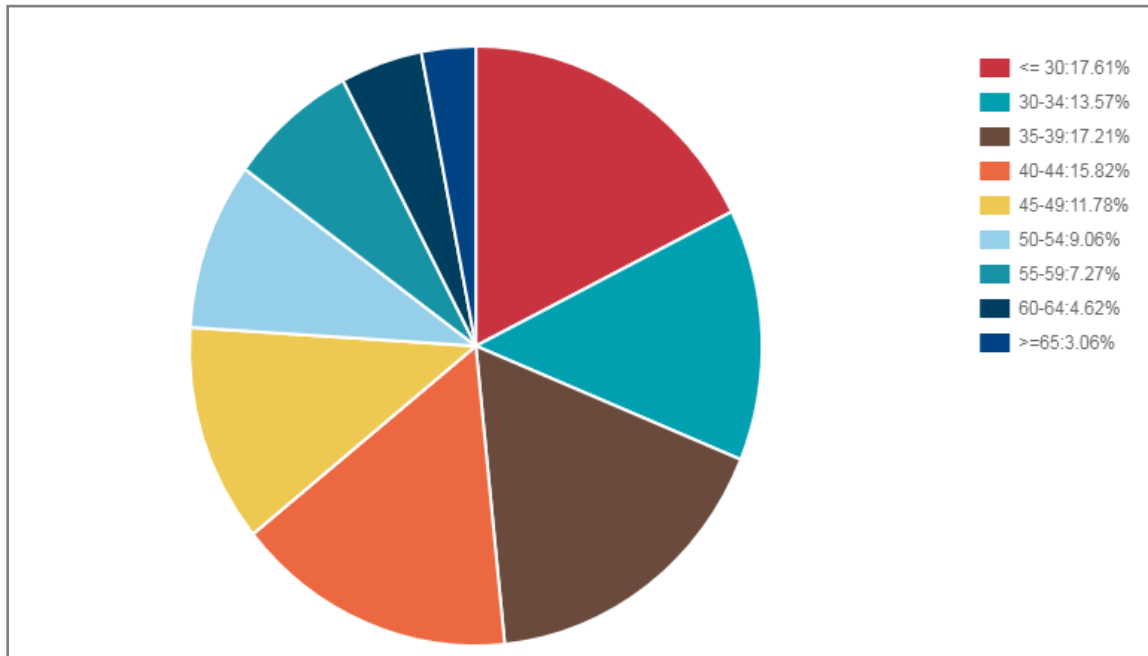

Teniendo en cuenta datos de la gráfica, se analiza que el mayor grupo de docentes de la Universidad de Pamplona, se encuentra entre las edades <= 30 “menor o igual a 30” con un 17,61% , seguido del rango de edad entre 35-39, con un 17,21% y el rango de 40-44, con un 15,82%.

Se evidencia un porcentaje mínimo de docentes entre las edades > = 65 “mayores o igual a 65”, con un 3,06%.

- **Clasificación de los docentes según su edad y género**

Número de docente según su edad clasificada por el género.



Tabla 62. Clasificación de los docentes según su edad y género.

Docentes según edad por género			
Rango Edades	Estudiantes	Hombres	Mujeres
<= 30	305	152	153
30-34	235	112	123
35-39	298	175	123
40-44	274	146	128
45-49	204	110	94
50-54	157	100	57
55-59	126	83	43
60-64	80	63	17
>=65	53	43	10
Totales	1732	984	748

Ilustración 70. Clasificación de los docentes según su edad y género.

RENDICIÓN DE CUENTAS
UNIPAMPLONA • 2019

DERECHOS HUMANOS Y PAZ

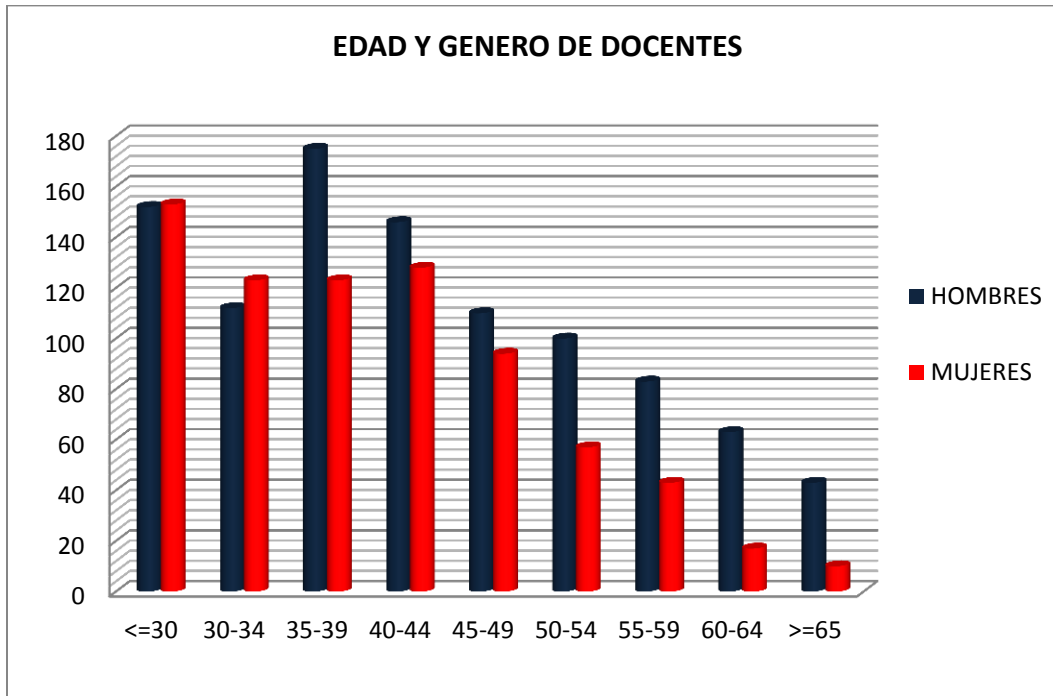

En el género masculino el mayor porcentaje de edad está en el rango 35-39 años, con un 18%, del total de los docentes del género en cuestión, le sigue el grupo de docentes, hombres <=30, con un 15,4%.

En las mujeres, se presenta un mayor porcentaje, en el grupo del rango de edad <=30 con un 20% del total del género, seguido del grupo de mujeres en el rango de edad 40-44, con un 17%

DERECHOS HUMANOS Y PAZ

- **Docentes según su Vinculación Laboral.**

Número de docentes clasificados según su vinculación laboral.

Tabla 63. Docentes según vinculación laboral.

DEDICACIÓN	DOCENTES	PORCENTAJE DOCENTES
------------	----------	---------------------



HORA CATEDRA	876	51%
OCASIONAL	645	37%
TERMINO INDEFINIDO	211	12%
TOTAL DOCENTES	1732	100%

Ilustración 71. Docentes según vinculación laboral.

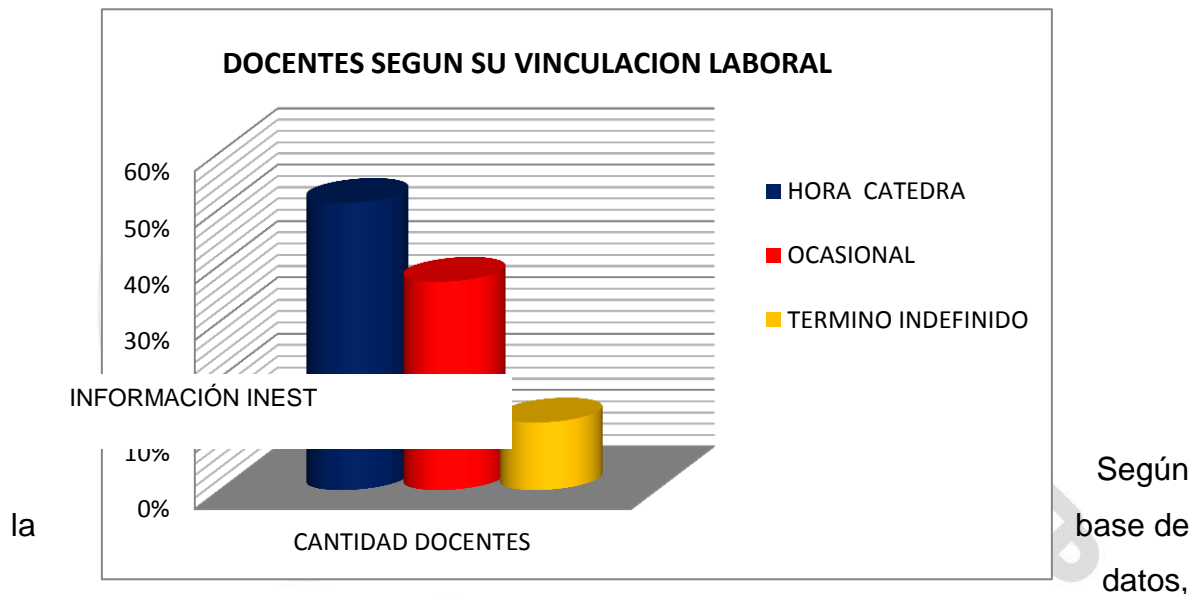

de los 1732 docentes, el 51% están vinculados con la Universidad de Pamplona, como hora cátedra, el 37% son ocasionales y el 12% restante están como término indefinido.

DERECHOS HUMANOS Y PAZ

- **Docentes según vinculación laboral y género.**

Número de docente según clasificados por género y vinculación laboral a la que pertenecen.

Tabla 64. Docentes según vinculación laboral y género.

DEDICACIÓN	DOCENTES	HOMBRE	MUJER
HORA CATEDRA	876	530	346



OCASIONAL	645	315	330
TERMINO INDEFINIDO	211	139	72
TOTAL DOCENTES	1732	984	748

Ilustración 72. Docentes según vinculación laboral y género

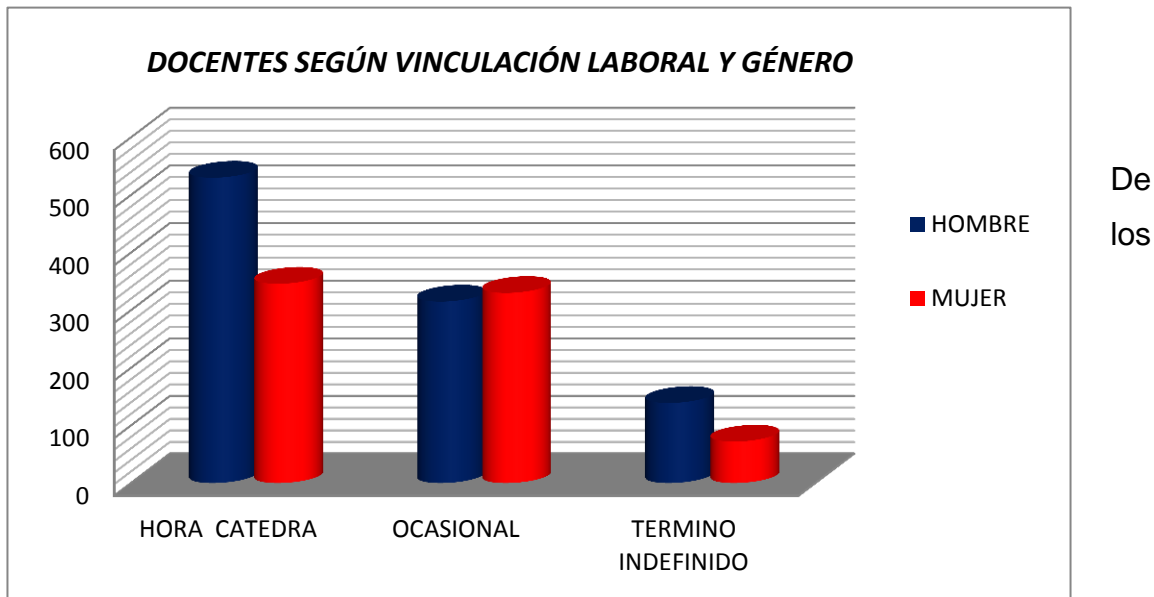

De los docentes vinculados como hora cátedra, el 61% corresponde a hombres lo que e INFORMACIÓN INEST restante, corresponde a mujeres, de este grupo; en los docentes vinculados como ocasional el 49% son hombres y el 51% son mujeres, en el grupo vinculado a término indefinido el 66% pertenece al género masculino y el 34% restante es de género femenino.

- **Clasificación de los docentes según su edad, vinculación laboral y género.**

Número de docente según su edad clasificada por el género y la vinculación laboral a la que pertenecen.



Tabla 65. Docentes Hora Cátedra Edad y Género.

Docentes segun edad por Facultad Genero				
Rango Edades	Estudiantes	Hombres	Mujeres	
<= 30	155	79	76	
30-34	117	55	62	
35-39	156	99	57	
40-44	150	79	71	
45-49	100	63	37	
50-54	60	42	18	
55-59	53	40	13	
60-64	54	48	6	
>=65	31	25	6	
Totales	876	530	346	

INFORMACIÓN INEST

Ilustración 73. Docentes Hora Cátedra Edad y Género.

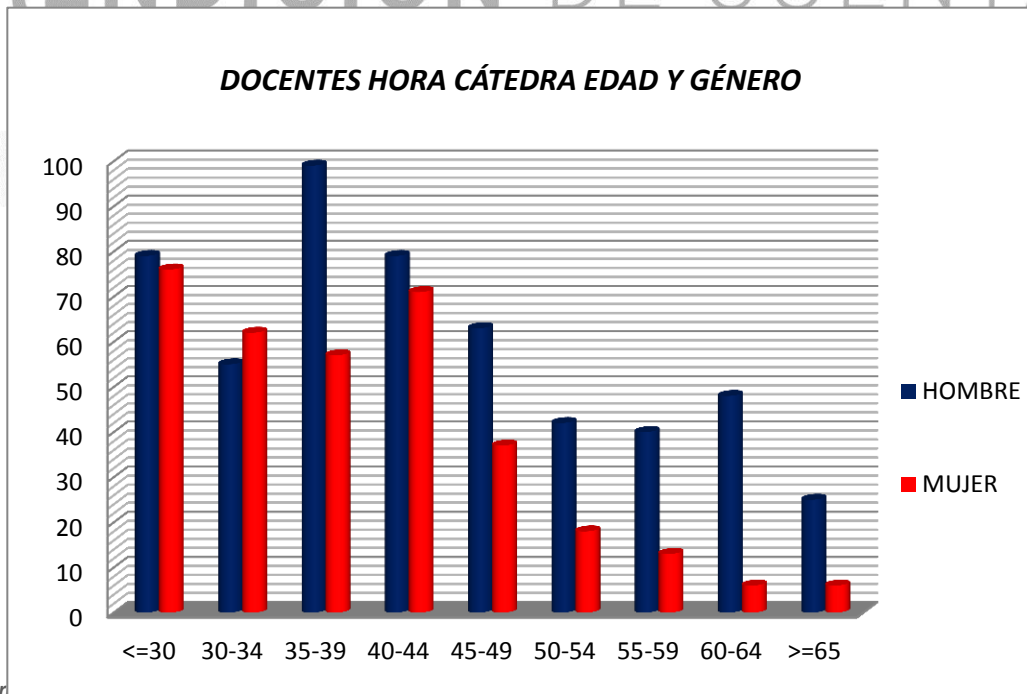

"For



Según la base de datos, de los docentes de hora cátedra, se evidencia mayor número de docentes hombres en el rango de edad 35-39, los cuales representan el 19% del total de este género, vinculados a la Universidad de Pamplona, por hora cátedra, le sigue el rango de edad entre ≤ 30 y 40-44 los cuales presentan en mismo porcentaje de hombres, el 15%.

En el género femenino, el rango de edad más representativo es el de ≤ 30

- **Docente Ocasional**

Tabla 66. Docentes Ocasionales Edad y Género.

Docentes segun edad por Facultad Genero			
Rango Edades	Estudiantes	Hombres	Mujeres
≤ 30	150	73	77
30-34	118	57	61
35-39	133	72	61
40-44	90	44	46
45-49	56	21	35
50-54	44	24	20
55-59	38	17	21
60-64	9	2	7
≥ 65	7	5	2
Totales	645	315	330

Ilustración 74. Docentes Ocasionales Edad y Género.

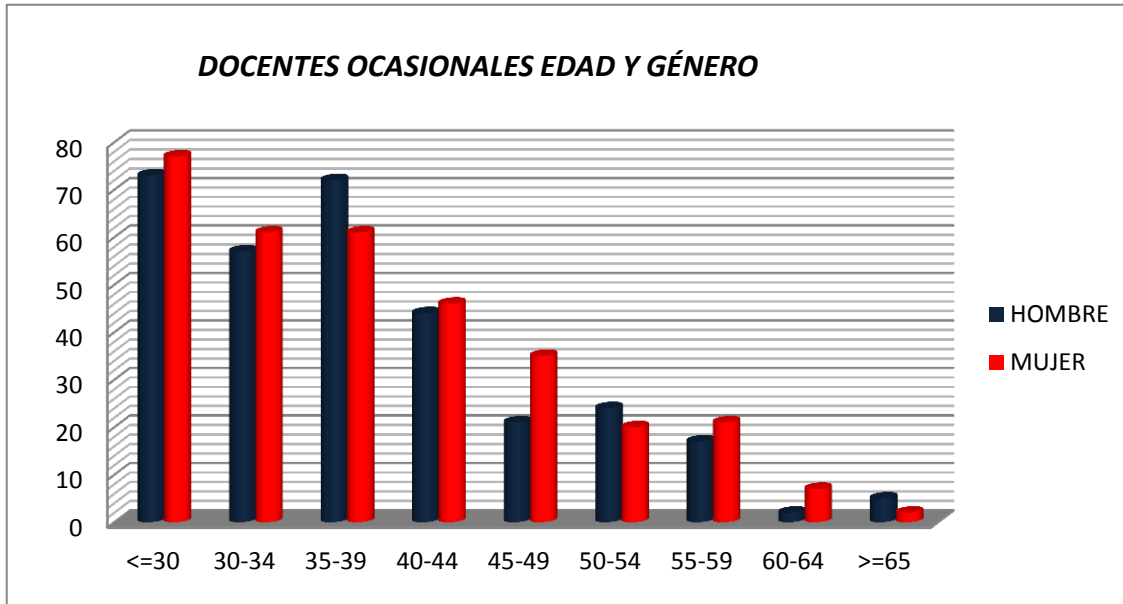

En la INFORMACIÓN INEST de los docentes ocasionales, se presenta un número similar de docentes de género masculino en el rango de edad de <=30 y de 35-39 con un 23%, siendo así los rangos de edad, más representativos del total del grupo de hombres de vinculación ocasional, con la Universidad de Pamplona.

En las mujeres el rango de edad más representativo es <=30 con un 23%, presentando un caso similar en los rangos de edad de 30-34 y 35-39, los cuales comparten un 18%.

DERECHOS HUMANOS Y PAZ

- **Docentes término indefinido.**



Tabla 67. Docentes Término Indefinido Edad y Genero.

Tabla de Datos

Docentes según edad por Facultad Genero			
Rango Edades	Estudiantes	Hombres	Mujeres
35-39	9	4	5
40-44	34	23	11
45-49	48	26	22
50-54	53	34	19
55-59	35	26	9
60-64	17	13	4
>=65	15	13	2

INFORMACIÓN INEST



Ilustración 75. Docentes Término Indefinido Edad y Genero.



En el grupo de docentes que tienen un vínculo con la Universidad de Pamplona como docentes de término indefinido, presenta un mayor número de hombres en el rango de edad de 50-54, el cual tiene un 24%, del total del número de hombres con este tipo de vinculación, le sigue los grupos con un rango de edades de 45-49 y de 55-59 con un porcentaje similar del 19%.

En el grupo de mujeres, con este tipo de vinculación, se encuentra un mayor número de docentes, en el rango de edades de 45-49 con un 31%, le sigue el rango de 50-54 años con un 26%.

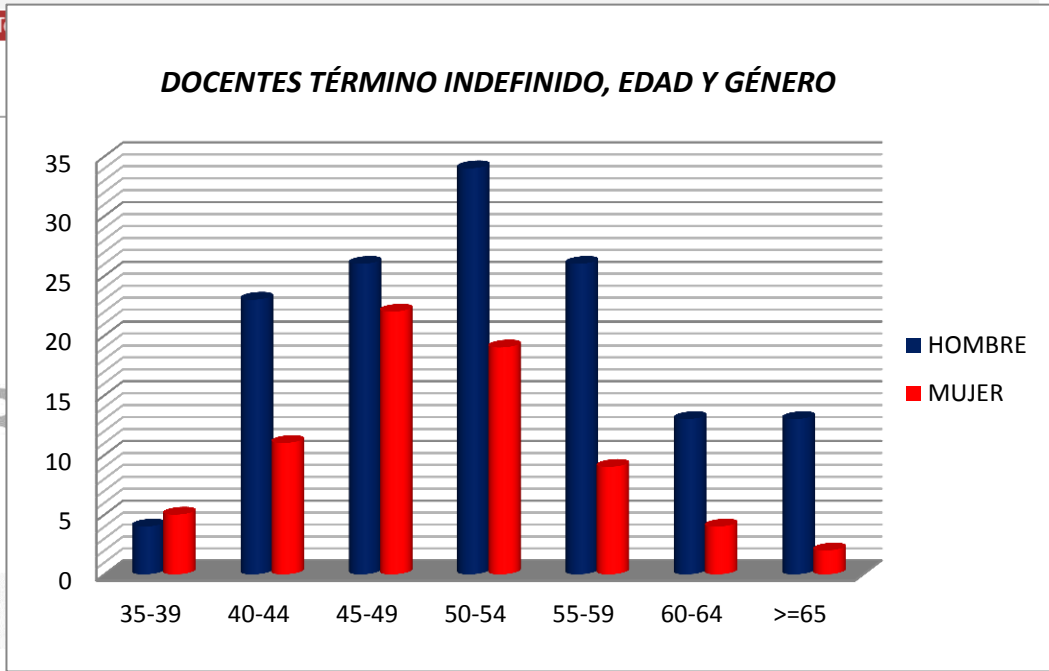
- **Grado Escolaridad Docentes.**

Máximo nivel de estudio cursado por el docente en el periodo; si el docente acredita dos o más títulos del mismo nivel, se indica el más reciente.

DERECH



S Y PAZ

Clasificación de los docentes según el tipo de estudio que poseen.

- **Docentes por tipo de estudio.**



Tabla de Datos

Tipo de Estudio	Pais Origen	Unidad	Cantidad Hombres	Cantidad Mujeres
DOCTOR	ARGENTINA	FACULTAD DE CIENCIAS AGRARIAS	1	0
DOCTOR	BRASIL	DEPARTAMENTO DE FISICA Y GEOLOGIA	1	0
DOCTOR	BRASIL	FACULTAD DE CIENCIAS AGRARIAS	1	0
DOCTOR	BRASIL	FACULTAD DE CIENCIAS BASICAS	2	0
DOCTOR	BRASIL	FACULTAD DE INGENIERIAS Y ARQUITECTURA	2	0
DOCTOR	CHILE	FACULTAD DE CIENCIAS BASICAS	0	1
DOCTOR	COLOMBIA	DEPARTAMENTO DE BIOLOGIA Y QUIMICA	1	1
DOCTOR	COLOMBIA	DEPARTAMENTO DE FISICA Y GEOLOGIA	1	1
DOCTOR	COLOMBIA	FACULTAD DE CIENCIAS BASICAS	4	0
DOCTOR	COLOMBIA	FACULTAD DE INGENIERIAS Y ARQUITECTURA	1	2
DOCTOR	CUBA	CREAD SANTANDER	1	0

INFORMACIÓN INEST

RENDICION DE CUENTAS

DOCTOR	CUBA	DEPARTAMENTO DE EDUCACION FISICA RECREACION Y DEPORTES	1	0
DOCTOR	CUBA	DEPARTAMENTO DE MECANICA, MECATRONICA E INDUSTRIAL	1	0
DOCTOR	CUBA	FACULTAD DE CIENCIAS AGRARIAS	1	0
DOCTOR	CUBA	FACULTAD DE CIENCIAS DE LA EDUCACION	0	1
DOCTOR	ESPAÑA	DEPARTAMENTO DE ADMINISTRACION	0	1
DOCTOR	ESPAÑA	DEPARTAMENTO DE ALIMENTOS	0	1
DOCTOR	ESPAÑA	DEPARTAMENTO DE BACTERIOLOGIA Y LABORATORIO CLINICO	1	0
DOCTOR	ESPAÑA	DEPARTAMENTO DE ECONOMIA	1	0
DOCTOR	ESPAÑA	DEPARTAMENTO DE ELECTRONICA ELECTRICA, TELECOMUNICACIONES Y SISTEMAS	3	0



INFORMACIÓN INEST

DOCTOR	ESPAÑA	DEPARTAMENTO DE INGENIERIA CIVIL Y AMBIENTAL	1	1
DOCTOR	ESPAÑA	DEPARTAMENTO DE MATEMATICAS	1	0
DOCTOR	ESPAÑA	DEPARTAMENTO DE MECANICA, MECATRONICA E INDUSTRIAL	4	0
DOCTOR	ESPAÑA	DEPARTAMENTO DE MEDICINA VETERINARIA Y ZOOTECNIA	1	0
DOCTOR	ESPAÑA	DEPARTAMENTO DE MICROBIOLOGIA	4	2
DOCTOR	ESPAÑA	FACULTAD DE ARTES Y HUMANIDADES	3	2
DOCTOR	ESPAÑA	FACULTAD DE CIENCIAS AGRARIAS	2	1
DOCTOR	ESPAÑA	FACULTAD DE CIENCIAS BASICAS	2	4
DOCTOR	ESPAÑA	FACULTAD DE CIENCIAS DE LA EDUCACION	7	1
DOCTOR	ESPAÑA	FACULTAD DE CIENCIAS ECONOMICAS Y EMPRESARIALES	3	0
DOCTOR	ESPAÑA	FACULTAD DE INGENIERIAS Y ARQUITECTURA	11	3

INFORMACIÓN INEST

DERECHOS HUMANOS Y PAZ



DOCTOR	ESPAÑA	FACULTAD DE SALUD	5	4
DOCTOR	ESTADOS UNIDOS DE AMÉRICA	DEPARTAMENTO DE ALIMENTOS	1	0
DOCTOR	ESTADOS UNIDOS DE AMÉRICA	DEPARTAMENTO DE BIOLOGIA Y QUIMICA	1	1
DOCTOR	ESTADOS UNIDOS DE AMÉRICA	DEPARTAMENTO DE MEDICINA VETERINARIA Y ZOOTECNIA	1	0
DOCTOR	ESTADOS UNIDOS DE AMÉRICA	FACULTAD DE CIENCIAS DE LA EDUCACION	1	0
DOCTOR	MÉXICO	FACULTAD DE CIENCIAS BASICAS	0	1
DOCTOR	RUSIA	DEPARTAMENTO DE ARQUITECTURA Y DISEÑO INDUSTRIAL	1	0
DOCTOR	RUSIA	DEPARTAMENTO DE BIOLOGIA Y QUIMICA	1	0
DOCTOR	RUSIA	DEPARTAMENTO DE FISICA Y GEOLOGIA	1	0
DOCTOR	SUECIA	FACULTAD DE SALUD	1	0
DOCTOR	VENEZUELA	CREAD CESAR	2	0
DOCTOR	VENEZUELA	CREAD GUAJIRA	1	0
DOCTOR	VENEZUELA	CREAD NORTE DE SANTANDER	1	0

RENDICIÓN DE CUENTAS

INFORMACIÓN INEST

PAMPLONA • 2019

DERECHOS HUMANOS Y PAZ



DOCTOR	VENEZUELA	DEPARTAMENTO DE ADMINISTRACION	1	0
DOCTOR	VENEZUELA	DEPARTAMENTO DE ALIMENTOS	0	1
DOCTOR	VENEZUELA	DEPARTAMENTO DE ARTES	2	0
DOCTOR	VENEZUELA	DEPARTAMENTO DE BIOLOGIA Y QUIMICA	0	1
DOCTOR	VENEZUELA	DEPARTAMENTO DE EDUCACION FISICA RECREACION Y DEPORTES	1	0
DOCTOR	VENEZUELA	DEPARTAMENTO DE ELECTRONICA ELECTRICA, TELECOMUNICACIONES Y SISTEMAS	2	0
DOCTOR	VENEZUELA	DEPARTAMENTO DE FISICA Y GEOLOGIA	1	0
DOCTOR	VENEZUELA	DEPARTAMENTO DE FISIOTERAPIA	2	2
DOCTOR	VENEZUELA	DEPARTAMENTO DE MATEMATICAS	2	0

DOCTOR	VENEZUELA	DEPARTAMENTO DE MECANICA, MECATRONICA E INDUSTRIAL	1	0
DOCTOR	VENEZUELA	DEPARTAMENTO DE PEDAGOGIA, EDUCACION ESPECIAL Y CIENCIAS SOCIALES	0	1
DOCTOR	VENEZUELA	FACULTAD DE ARTES Y HUMANIDADES	2	0
DOCTOR	VENEZUELA	FACULTAD DE CIENCIAS AGRARIAS	1	2
DOCTOR	VENEZUELA	FACULTAD DE CIENCIAS DE LA EDUCACION	7	3
DOCTOR	VENEZUELA	FACULTAD DE CIENCIAS ECONOMICAS Y EMPRESARIALES	0	3
DOCTOR	VENEZUELA	FACULTAD DE INGENIERIAS Y ARQUITECTURA	2	2
DOCTOR	VENEZUELA	FACULTAD DE SALUD	2	4
ESPECIALISTA	ARGENTINA	FACULTAD DE SALUD	3	2
ESPECIALISTA	BRASIL	FACULTAD DE SALUD	1	0

INFORMACIÓN INEST



INFORME DE RENDICIÓN DE CUENTAS
VIGENCIA 2019

ESPECIALISTA	COLOMBIA	DEPARTAMENTO DE MECANICA, MECATRONICA E INDUSTRIAL	1	0
ESPECIALISTA	COLOMBIA	FACULTAD DE ARTES Y HUMANIDADES	61	46
ESPECIALISTA	COLOMBIA	FACULTAD DE CIENCIAS AGRARIAS	18	11
ESPECIALISTA	COLOMBIA	FACULTAD DE CIENCIAS BASICAS	12	18
ESPECIALISTA	COLOMBIA	FACULTAD DE CIENCIAS DE LA EDUCACION	39	42
ESPECIALISTA	COLOMBIA	FACULTAD DE CIENCIAS ECONOMICAS Y EMPRESARIALES	14	20
ESPECIALISTA	COLOMBIA	FACULTAD DE INGENIERIAS Y ARQUITECTURA	48	16
ESPECIALISTA	COLOMBIA	FACULTAD DE SALUD	79	123
ESPECIALISTA	COLOMBIA	PREUNIVERSITARIO	1	0
ESPECIALISTA	CUBA	FACULTAD DE SALUD	1	0
ESPECIALISTA	ESPAÑA	FACULTAD DE ARTES Y HUMANIDADES	1	0

ESPECIALISTA	COLOMBIA	CREAD BOGOTA - CUNDINAMARCA	8	1
ESPECIALISTA	COLOMBIA	CREAD BOLIVAR	9	1
ESPECIALISTA	COLOMBIA	CREAD BOYACA	6	0
ESPECIALISTA	COLOMBIA	CREAD CASANARE	4	4
ESPECIALISTA	COLOMBIA	CREAD CAUCA - VALLE DEL CAUCA	0	1
ESPECIALISTA	COLOMBIA	CREAD CESAR	5	5
ESPECIALISTA	COLOMBIA	CREAD GUAJIRA	2	1
ESPECIALISTA	COLOMBIA	CREAD MAGDALENA	6	2
ESPECIALISTA	COLOMBIA	CREAD NORTE DE SANTANDER	19	9
ESPECIALISTA	COLOMBIA	CREAD SANTANDER	12	3
ESPECIALISTA	COLOMBIA	CREAD TERRITORIOS NACIONALES	3	1
ESPECIALISTA	COLOMBIA	DEPARTAMENTO DE ADMINISTRACION	1	0
ESPECIALISTA	COLOMBIA	DEPARTAMENTO DE ARTES	1	0
ESPECIALISTA	COLOMBIA	DEPARTAMENTO DE BIOLOGIA Y QUIMICA	1	0
ESPECIALISTA	COLOMBIA	DEPARTAMENTO DE COMUNICACION SOCIAL	1	0
ESPECIALISTA	COLOMBIA	DEPARTAMENTO DE ECONOMIA	1	0

INFORMACIÓN INEST



**INFORME DE RENDICIÓN DE CUENTAS
VIGENCIA 2019**

ESPECIALISTA	ESPAÑA	HUMANIDADES FACULTAD DE INGENIERIAS Y ARQUITECTURA	0	1
ESPECIALISTA	ESPAÑA	FACULTAD DE SALUD	1	1
ESPECIALISTA	MÉXICO	FACULTAD DE SALUD	8	0
ESPECIALISTA	VENEZUELA	FACULTAD DE INGENIERIAS Y ARQUITECTURA	2	0
ESPECIALISTA	VENEZUELA	FACULTAD DE SALUD	8	4
LICENCIADO	COLOMBIA	CREAD BOGOTA - CUNDINAMARCA	3	1
LICENCIADO	COLOMBIA	CREAD CASANARE	1	0
LICENCIADO	COLOMBIA	CREAD CESAR	2	0
LICENCIADO	COLOMBIA	CREAD GUAJIRA	1	0
LICENCIADO	COLOMBIA	CREAD MAGDALENA	0	1
LICENCIADO	COLOMBIA	CREAD NORTE DE SANTANDER	2	2
LICENCIADO	COLOMBIA	FACULTAD DE ARTES Y HUMANIDADES	6	3
LICENCIADO	COLOMBIA	FACULTAD DE CIENCIAS BASICAS	2	2
LICENCIADO	COLOMBIA	FACULTAD DE CIENCIAS DE LA EDUCACION	13	9
LICENCIADO	COLOMBIA	FACULTAD DE INGENIERIAS Y ARQUITECTURA	0	1

LICENCIADO	COLOMBIA	FACULTAD DE SALUD	1	1
MAGISTER	ARGENTINA	FACULTAD DE INGENIERIAS Y ARQUITECTURA	1	0
MAGISTER	BRASIL	DEPARTAMENTO DE BACTERIOLOGIA Y LABORATORIO CLINICO	1	0
MAGISTER	BRASIL	FACULTAD DE CIENCIAS AGRARIAS	1	1
MAGISTER	BRASIL	FACULTAD DE INGENIERIAS Y ARQUITECTURA	1	0
MAGISTER	CHILE	CREAD CASANARE	0	1
MAGISTER	CHILE	CREAD SANTANDER	0	1
MAGISTER	CHILE	DEPARTAMENTO DE PEDAGOGIA, EDUCACION ESPECIAL Y CIENCIAS SOCIALES	0	1
MAGISTER	CHILE	FACULTAD DE CIENCIAS BASICAS	1	0
MAGISTER	CHILE	FACULTAD DE CIENCIAS ECONOMICAS Y EMPRESARIALES	0	1
MAGISTER	CHILE	FACULTAD DE INGENIERIAS Y ARQUITECTURA	1	1
MAGISTER	CHILE	FACULTAD DE SALUD	1	1

INFORMACIÓN INEST



INFORME DE RENDICIÓN DE CUENTAS
VIGENCIA 2019

MAGISTER	COLOMBIA	CREAD BOGOTA - CUNDINAMARCA	7	3
MAGISTER	COLOMBIA	CREAD BOYACA	1	1
MAGISTER	COLOMBIA	CREAD CASANARE	1	0
MAGISTER	COLOMBIA	CREAD CAUCA - VALLE DEL CAUCA	1	0
MAGISTER	COLOMBIA	CREAD CESAR	1	0
MAGISTER	COLOMBIA	CREAD GUAJIRA	2	0
MAGISTER	COLOMBIA	CREAD MAGDALENA	3	0
MAGISTER	COLOMBIA	CREAD NORTE DE SANTANDER	1	1
MAGISTER	COLOMBIA	CREAD SANTANDER	1	1
MAGISTER	COLOMBIA	DEPARTAMENTO DE ADMINISTRACION	2	0
MAGISTER	COLOMBIA	DEPARTAMENTO DE AGRONOMIA	1	0
MAGISTER	COLOMBIA	DEPARTAMENTO DE ALIMENTOS	1	0
MAGISTER	COLOMBIA	DEPARTAMENTO DE ARQUITECTURA Y DISEÑO INDUSTRIAL	2	1
MAGISTER	COLOMBIA	DEPARTAMENTO DE ARTES	2	2
MAGISTER	COLOMBIA	DEPARTAMENTO DE BACTERIOLOGIA Y LABORATORIO CLINICO	0	3

MAGISTER	COLOMBIA	DEPARTAMENTO DE BIOLOGIA Y QUIMICA	4	5
MAGISTER	COLOMBIA	DEPARTAMENTO DE COMUNICACION SOCIAL	1	0
MAGISTER	COLOMBIA	DEPARTAMENTO DE DERECHO	1	0
MAGISTER	COLOMBIA	DEPARTAMENTO DE EDUCACION FISICA RECREACION Y DEPORTES	1	0
MAGISTER	COLOMBIA	DEPARTAMENTO DE ELECTRONICA ELECTRICA, TELECOMUNICACIONES Y SISTEMAS	3	2
MAGISTER	COLOMBIA	DEPARTAMENTO DE ENFERMERIA	0	1
MAGISTER	COLOMBIA	DEPARTAMENTO DE FISICA Y GEOLOGIA	2	0
MAGISTER	COLOMBIA	DEPARTAMENTO DE FISIOTERAPIA	1	1
MAGISTER	COLOMBIA	DEPARTAMENTO DE FONOAUDIOLOGIA	0	1
MAGISTER	COLOMBIA	DEPARTAMENTO DE INGENIERIA CIVIL Y AMBIENTAL	3	0

INFORMACIÓN INEST



MAGISTER	COLOMBIA	FACULTAD DE INGENIERIAS Y ARQUITECTURA	48	25
MAGISTER	COLOMBIA	FACULTAD DE SALUD	18	48
MAGISTER	COLOMBIA	PREUNIVERSITARIO	3	0
MAGISTER	CUBA	DEPARTAMENTO DE ALIMENTOS	0	1
MAGISTER	CUBA	DEPARTAMENTO DE ARTES	1	0
MAGISTER	CUBA	DEPARTAMENTO DE ELECTRONICA ELECTRICA, TELECOMUNICACIONES Y SISTEMAS	1	0
MAGISTER	CUBA	FACULTAD DE INGENIERIAS Y ARQUITECTURA	1	0
MAGISTER	ESPAÑA	CREAD BOLIVAR	1	0
MAGISTER	ESPAÑA	DEPARTAMENTO DE BIOLOGIA Y QUIMICA	0	1
MAGISTER	ESPAÑA	FACULTAD DE ARTES Y HUMANIDADES	4	2
MAGISTER	ESPAÑA	FACULTAD DE CIENCIAS DE LA EDUCACION	0	1
MAGISTER	ESPAÑA	FACULTAD DE INGENIERIAS Y ARQUITECTURA	0	1

R

MAGISTER	COLOMBIA	DEPARTAMENTO DE MECANICA, MECATRONICA E INDUSTRIAL	2	0
MAGISTER	COLOMBIA	DEPARTAMENTO DE MEDICINA	3	0
MAGISTER	COLOMBIA	DEPARTAMENTO DE MEDICINA VETERINARIA Y ZOOTECNIA	3	1
MAGISTER	COLOMBIA	DEPARTAMENTO DE NUTRICION Y DIETETICA	1	1
MAGISTER	COLOMBIA	DEPARTAMENTO DE PEDAGOGIA, EDUCACION ESPECIAL Y CIENCIAS SOCIALES	0	3
MAGISTER	COLOMBIA	FACULTAD DE ARTES Y HUMANIDADES	16	15
MAGISTER	COLOMBIA	FACULTAD DE CIENCIAS AGRARIAS	5	3
MAGISTER	COLOMBIA	FACULTAD DE CIENCIAS BASICAS	18	14
MAGISTER	COLOMBIA	FACULTAD DE CIENCIAS DE LA EDUCACION	41	41
MAGISTER	COLOMBIA	FACULTAD DE CIENCIAS ECONOMICAS Y EMPRESARIALES	9	12

INFORMACIÓN INEST



INFORME DE RENDICIÓN DE CUENTAS
VIGENCIA 2019

MAGISTER	ESPAÑA	INGENIERIA Y ARQUITECTURA	1	0
MAGISTER	ESPAÑA	DEPARTAMENTO DE BIOLOGIA Y QUIMICA	0	1
MAGISTER	ESPAÑA	FACULTAD DE ARTES Y HUMANIDADES	4	2
MAGISTER	ESPAÑA	FACULTAD DE CIENCIAS DE LA EDUCACION	0	1
MAGISTER	ESPAÑA	FACULTAD DE INGENIERIAS Y ARQUITECTURA	0	1
MAGISTER	ESPAÑA	FACULTAD DE SALUD	0	1
MAGISTER	ESPAÑA	PREUNIVERSITARIO	1	0
MAGISTER	FRANCIA	DEPARTAMENTO DE ARQUITECTURA Y DISEÑO INDUSTRIAL	1	0
MAGISTER	FRANCIA	FACULTAD DE CIENCIAS DE LA EDUCACION	2	2
MAGISTER	GEORGIA	DEPARTAMENTO DE ELECTRONICA ELECTRICA, TELECOMUNICACIONES Y SISTEMAS	1	0
MAGISTER	ITALIA	FACULTAD DE ARTES Y HUMANIDADES	1	0
MAGISTER	MÉXICO	DEPARTAMENTO DE ALIMENTOS	0	1
MAGISTER	MÉXICO	FACULTAD DE CIENCIAS BASICAS	1	0
MAGISTER	MÉXICO	FACULTAD DE INGENIERIAS Y ARQUITECTURA	1	0
MAGISTER	PANAMÁ	CREAD NORTE DE SANTANDER	1	0
MAGISTER	PANAMÁ	FACULTAD DE INGENIERIAS Y ARQUITECTURA	0	2
MAGISTER	PUERTO RICO	CREAD BOGOTA - CUNDINAMARCA	1	0
MAGISTER	PUERTO RICO	CREAD CASANARE	1	0
MAGISTER	PUERTO RICO	CREAD MAGDALENA	0	1
MAGISTER	PUERTO RICO	FACULTAD DE CIENCIAS DE LA EDUCACION	0	2
MAGISTER	PUERTO RICO	FACULTAD DE INGENIERIAS Y ARQUITECTURA	1	0
MAGISTER	RUSIA	FACULTAD DE CIENCIAS BASICAS	1	0
MAGISTER	VENEZUELA	CREAD CESAR	3	1
MAGISTER	VENEZUELA	CREAD GUAJIRA	1	0
MAGISTER	VENEZUELA	DEPARTAMENTO DE COMUNICACION SOCIAL	1	3
MAGISTER	VENEZUELA	DEPARTAMENTO DE EDUCACION FISICA RECREACION Y DEPORTES	1	0
MAGISTER	VENEZUELA	DEPARTAMENTO DE ELECTRONICA ELECTRICA, TELECOMUNICACIONES Y SISTEMAS	0	1
MAGISTER	VENEZUELA	DEPARTAMENTO DE MECANICA, MECATRONICA E INDUSTRIAL	1	0
MAGISTER	VENEZUELA	DEPARTAMENTO DE TERAPIA OCUPACIONAL	0	1
MAGISTER	VENEZUELA	FACULTAD DE ARTES Y HUMANIDADES	2	1
MAGISTER	VENEZUELA	FACULTAD DE CIENCIAS AGRARIAS	1	2
MAGISTER	VENEZUELA	FACULTAD DE CIENCIAS BASICAS	2	3
MAGISTER	VENEZUELA	FACULTAD DE CIENCIAS DE LA EDUCACION	5	9
MAGISTER	VENEZUELA	FACULTAD DE CIENCIAS ECONOMICAS Y EMPRESARIALES	4	1
MAGISTER	VENEZUELA	FACULTAD DE INGENIERIAS Y ARQUITECTURA	15	5

INFORMACIÓN INEST



INFORME DE RENDICIÓN DE CUENTAS
VIGENCIA 2019

MAGISTER	VENEZUELA	FACULTAD DE SALUD	1	6
PROFESIONAL	COLOMBIA	CREAD BOGOTA - CUNDINAMARCA	1	0
PROFESIONAL	COLOMBIA	CREAD BOLIVAR	1	0
PROFESIONAL	COLOMBIA	CREAD BOYACA	2	0
PROFESIONAL	COLOMBIA	CREAD CASANARE	0	2
PROFESIONAL	COLOMBIA	CREAD CESAR	2	2
PROFESIONAL	COLOMBIA	CREAD MAGDALENA	2	3
PROFESIONAL	COLOMBIA	CREAD NORTE DE SANTANDER	3	3
PROFESIONAL	COLOMBIA	CREAD SANTANDER	0	2
PROFESIONAL	COLOMBIA	CREAD TERRITORIOS NACIONALES	1	0
PROFESIONAL	COLOMBIA	FACULTAD DE ARTES Y HUMANIDADES	25	12
PROFESIONAL	COLOMBIA	FACULTAD DE CIENCIAS AGRARIAS	7	10
PROFESIONAL	COLOMBIA	FACULTAD DE CIENCIAS BASICAS	36	19
PROFESIONAL	COLOMBIA	FACULTAD DE CIENCIAS DE LA EDUCACION	5	7
PROFESIONAL	COLOMBIA	FACULTAD DE CIENCIAS ECONOMICAS Y EMPRESARIALES	1	3

PROFESIONAL	COLOMBIA	FACULTAD DE INGENIERIAS Y ARQUITECTURA	97	26
PROFESIONAL	COLOMBIA	FACULTAD DE SALUD	10	36
PROFESIONAL	COLOMBIA	PREUNIVERSITARIO	1	0
PROFESIONAL	VENEZUELA	FACULTAD DE ARTES Y HUMANIDADES	0	1
PROFESIONAL	VENEZUELA	FACULTAD DE CIENCIAS BASICAS	0	1
PROFESIONAL	VENEZUELA	FACULTAD DE SALUD	1	1
SIN DEFINIR	COLOMBIA	FACULTAD DE ARTES Y HUMANIDADES	2	0
SIN DEFINIR	VENEZUELA	FACULTAD DE SALUD	0	1
Totales			984	748

INFORMACIÓN INEST

Ilustración 76. Docentes por tipo de estudio.

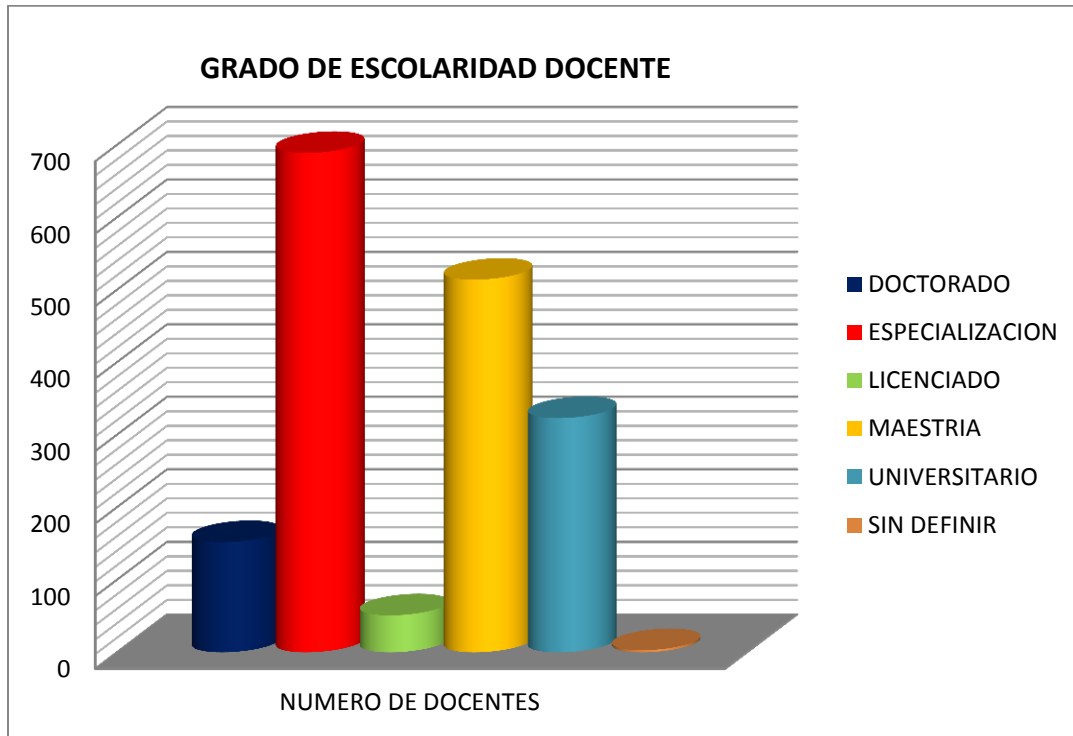

INFORMACIÓN INEST

De los 1732 docentes de la Universidad de Pamplona, según la base de datos INEST, el 39.8% de los docentes tienen una Especialidad, el 29.7% poseen una Maestría, el 18.6% tienen una carrera Universitaria, el 8.7% tienen un Doctorado, el 3% son Licenciados y un 0.2% sin definir.

- **Docentes Grado escolaridad y Genero.**

Número de docentes de acuerdo al grado de escolaridad y género.



Tabla 68. Docentes Grado escolaridad y Genero.

origen Posgrado por Tipo estudio y Genero			
Tipo Estudio	Docentes	Hombres	Mujeres
SIN DEFINIR	3	2	1
PROFESIONAL	323	195	128
MAGISTER	514	274	240
LICENCIADO	51	31	20
ESPECIALISTA	689	377	312
DOCTOR	152	105	47
Totales	1732	984	748

Ilustración 77. Docentes Grado escolaridad y Género.

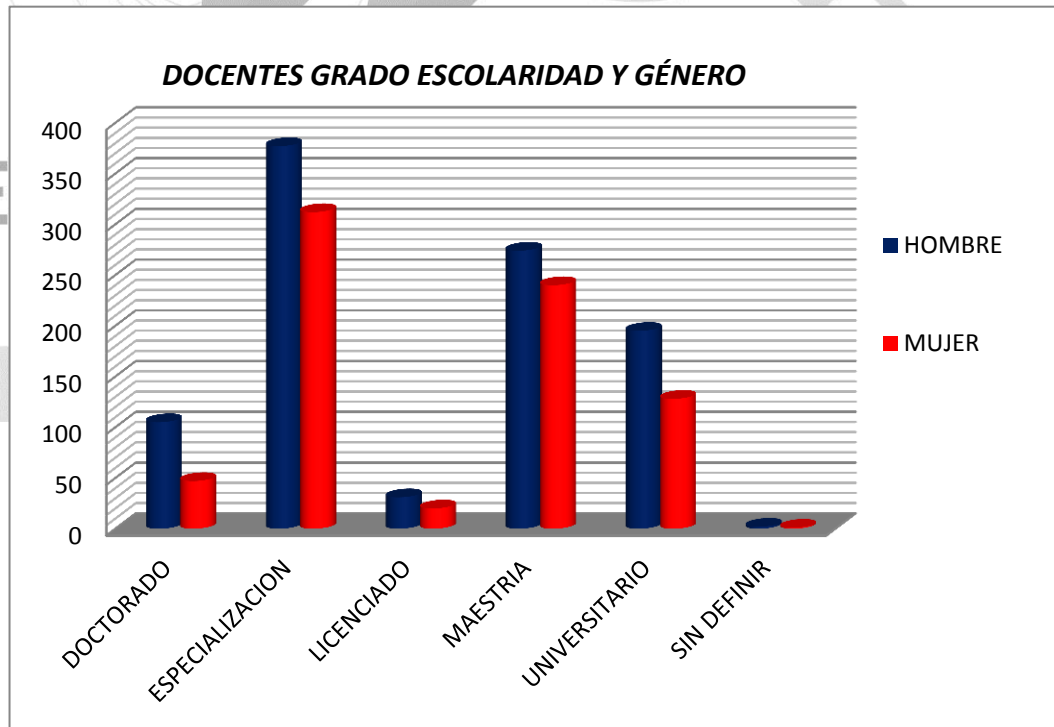



Se observa que el 38% de la totalidad de los docentes hombres, tienen una Especialización y solo el 3% son Licenciados.

En las mujeres docentes, el 42% tienen una Especialización, y tan solo el 2.6% son Licenciadas.

- **Docentes Universitarios según su escalafón.**

Según el sistema de clasificación de los educadores de acuerdo con su formación académica, experiencia docente, responsabilidad, desempeño y méritos reconocidos, constituyendo los distintos grados y niveles que pueden ir alcanzando durante su vida laboral se presenta la siguiente información.



RENDICIÓN DE CUENTAS

UNIPAMPLONA • 2019

Tabla 69. Docente Universitario según su Escalafón y Género

Docentes según Escalafon por genero			
Escalafones	Estudiantes	Hombres	Mujeres
ASISTENTE	21	10	11
ASOCIADO	68	50	18
AUXILIAR	70	47	23
SIN DEFINIR	1571	875	696
TITULAR	2	2	0
Totales	1732	984	748

INFORMACIÓN INEST

Ilustración 78. Docentes según su escalafón y género.

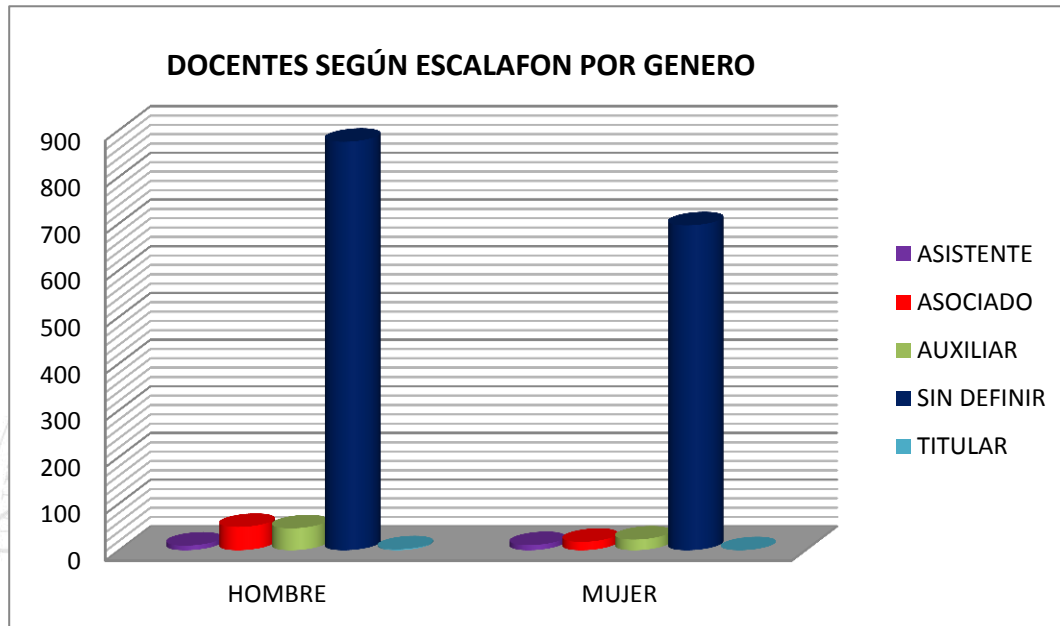

De 1792 Docentes, 1041 son hombres con un significativo grupo que representa el 86% sin definir escalafón lo que corresponde a 900 de los docentes, 5% que pertenece a 54 docentes como asociado, el 4% como titular, equivalente a 40 y el 3% para 34 docentes como asistentes; el 1% y 0% corresponde a auxiliar y en periodo de prueba respectivamente.

El total de docentes de género femenino de la Universidad de Pamplona es de 751, representando el 90% como docentes sin definir escalafón o sea 679, el 3% para asociado y asistente lo que equivale a 22 y 23 docentes del grupo; con 2%, 1% y 0% para 16, 0 y 11 docentes de género femenino como titular, auxiliar y en periodo de prueba en el orden en el que se ha hecho referencia.

- **Docentes por Unidades.**



Tabla 70. Docentes por Unidad.

TABLA DOCENTES POR UNIDAD	
UNIDAD	DOCENTES
CREAD BOGOTA - CUNDINAMARCA	38
CREAD BOLIVAR	12
CREAD BOYACA	14
CREAD CASANARE	12
CREAD CAUCA - VALLE DEL CAUCA	3
CREAD CESAR	17
CREAD GUAJIRA	8
CREAD MAGDALENA	16
CREAD NORTE DE SANTANDER	24
CREAD SANTANDER	21
CREAD TERRITORIOS NACIONALES	5
DEPARTAMENTO DE ADMINISTRACION	5
DEPARTAMENTO DE AGRONOMIA	1
DEPARTAMENTO DE ALIMENTOS	6
DEPARTAMENTO DE ARQUITECTURA Y DISEÑO INDUSTRIAL	5
DEPARTAMENTO DE ARTES	8
DEPARTAMENTO DE BACTERIOLOGIA Y LABORATORIO CLINICO	5
DEPARTAMENTO DE BIOLOGIA Y QUIMICA	19
DEPARTAMENTO DE COMUNICACION SOCIAL	6
DEPARTAMENTO DE CONTADURIA	1
DEPARTAMENTO DE DERECHO	1
DEPARTAMENTO DE ECONOMIA	2
DEPARTAMENTO DE EDUCACION FISICA RECREACION Y DEPORTES	4
DEPARTAMENTO DE ELECTRONICA ELECTRICA, TELECOMUNICACIONES Y SISTEMAS	13
DEPARTAMENTO DE ENFERMERIA	1
DEPARTAMENTO DE FISICA Y GEOLOGIA	8
DEPARTAMENTO DE FISIOTERAPIA	6
DEPARTAMENTO DE FONOAUDIOLOGIA	1
DEPARTAMENTO DE INGENIERIA CIVIL Y AMBIENTAL	5
DEPARTAMENTO DE MATEMATICAS	3
DEPARTAMENTO DE MECANICA, MECATRONICA E INDUSTRIAL	10
DEPARTAMENTO DE MEDICINA	5



TABLA DOCENTES POR UNIDAD	
UNIDAD	DOCENTES
DEPARTAMENTO DE MEDICINA VETERINARIA Y ZOOTECNIA	6
DEPARTAMENTO DE MICROBIOLOGIA	6
DEPARTAMENTO DE NUTRICION Y DIETETICA	2
DEPARTAMENTO DE PEDAGOGIA, EDUCACION ESPECIAL Y CIENCIAS SOCIALES	5
DEPARTAMENTO DE TERAPIA OCUPACIONAL	1
FACULTAD DE ARTES Y HUMANIDADES	222
FACULTAD DE CIENCIAS AGRARIAS	66
FACULTAD DE CIENCIAS BASICAS	152
FACULTAD DE CIENCIAS DE LA EDUCACION	202
FACULTAD DE CIENCIAS ECONOMICAS Y EMPRESARIALES	90
FACULTAD DE INGENIERIAS Y ARQUITECTURA	312
FACULTAD DE SALUD	443
TOTAL	1.792

INFORMACIÓN INEST

11.3.4 Sindicatos.

La universidad de pamplona cuenta con cuatro sindicatos:

SINTRA EUP: Sindicatos de trabajadores y empleados de la Universidad de Pamplona

ASPU: Asociación sindical de profesores universitarios

SINDEPUP: Sindicato de empleados públicos Universidad de Pamplona

UNDEPTCUP: Unión de profesores de tiempo completo de la Universidad de Pamplona



11.3.7 Proveedores.

Un proveedor es una persona o una empresa que abastece a la Universidad de Pamplona, con bienes o servicios.

- Proveedores por Tipo de Bien o Servicio suministrado

Tabla 71. Proveedores por tipo de bien o servicio suministrado.

CONVENIONES	TIPO DE BIEN O SERVICIO SUMINISTRADO	EMPRESAS
IND. BASIC. HIACE	INDUSTRIAS BASICAS DEL HIERRO Y EL ACERO	2
FAB. MUB	FABRICACION DE MUEBLES	1



MANT. REP. ESPEC. ELEC.	MANTENIMIENTO Y REPARACION ESPECIALIZADO DE EQUIPO ELECTRONICO Y OPTICO	2
SUM. VAP	SUMINISTRO DE VAPOR Y AIRE ACONDICIONADO	2
CONST.D.CARRT.	CONSTRUCCION DE CARRETERAS Y VIAS DE FERROCARRIL	3
CONST. PROY. SERV	CONSTRUCCION DE PROYECTOS DE SERVICIO PUBLICO	4
MANT. REP. VEH	MANTENIMIENTO Y REPARACION DE VEHICULO AUTOMOTOR	2
ACT. APOY. EDU	ACTIVIDADES DE APOYO A LA EDUCACION	4
COMxMAY. DE UTEN.	COMERCIO AL POR MAYOR DE ALGUNOS UTENSILIOS DOMESTICOS N.C.P	1
COMxMAY.DE COMP	COMERCIO AL POR MAYOR DE COMPUTADORES, EQUIPO PERIFERICO Y PROGRAMAS DE INFORMATICA	3
COMxMAY. TIP. DE MAQ.	COMERCIO AL POR MAYOR DE OTROS TIPOS DE MAQUINARIA Y EQUIPO	4
COMxMAY.DE COMB. SOLID.	COMERCIO AL POR MAYOR DE COMBUSTIBLES SOLIDOS, LIQUIDOS, GASEOSOS Y PRODUCTOS CONEXOS	1
COMxMAY. DE MAT. DE CONST	COMERCIO AL POR MAYOR DE MATERIALES DE CONSTRUCCION, ARTICULOS DE FERRETERIA, PINTURAS Y PRODUCTOS DE VIDRIO, EQUIPO Y MATERIALES DE FONTANERIA Y CALEFACCION	2
ACT. ARQ E ING. ACT CONEX	ACTIVIDADES DE ARQUITECTURA E INGENIERIA Y OTRAS ACTIVIDADES CONEXAS DE CONSULTORIA TECNICA	3
PUBLICIC.	PUBLICIDAD	3
ORG. DE CONV.	ORGANIZACION DE CONVENCIONES Y EVENTOS COMERCIALES	2



ACTV. AGEN Y CORRE	ACTIVIDADES DE AGENTE Y CORREDORES DE SEGUROS	3
ACT. CONSUL	ACTIVIDADES DE CONSULTORIA DE GESTION	4
ACT. EQUIP. REFR.	ACTIVIDADES DE EQUIPO DE REFRIGERACION	1
COM. X MEN. DE ART. FERRET.	COMERCIO AL POR MENOR DE ARTICULOS DE FERRETERIA, PINTURAS Y PRODUCTS DE VIDRIO EN ESTAS	1
COM. X MAY. DE PROD. QUIM.	COMERCIO AL POR MAYOR DE PRODUCTOS QUIMICOS BASICOS, CAUCHOS PLASTICOS ETC.	1
COMxMEN.DE LIBR.	COMERCIO AL POR MENOR DE LIBROS, PERIODICOS, MATERIALES Y ARTICULOS DE APELERIA Y ESCRITORIO, EN ESTABLECIMIENTOS ESPECIALIZADOS	2
COM X MEN. DE COMP	COMERCIO ALPOR MENOR DE COMPUTADORES, EQUIPOS PERIFERICOS, PROGRAMAS DE INFORMATICA Y EQUIPOS DE TELECOMUNICACIONES EN ESTABLECIMIENTOS ESPECIALIZADOS	3
CONFEC. PREND	CONFECION DE PRENDAS DE VESTIR	2
CONST. OBR. CIV	Construcción de obras civiles	7
DIST. MAT. BIBLI	DISTRIBUCION MATERIAL BIBLIOGRAFICO	4
EXP. COMID.	EXPENDIO DE COMIDAS Y BEBIDAS EN CAFETERIA	3
FAB. ART. HORM	FABRICACION ARTICULOS DE HORMIGON	1
FAB. EQUIP. MED	FABRICACION DE EQUIPO DE MEDICINA, PRUEBA, NAVEGACION Y CONTROL	1
SUMIN. PERSO.	SUMINISTRO DE PERSONAL TEMPORAL EN MISION	3
COMERC.	COMERCIALIZADORA	5
TRANSP. CARG	TRANSPORTE DE CARGA POR CARRETERA	2
SERV. SILVIC.	SERVICIO DE APOYO A LA SILVICULTURA	1



ACT. IMPR	ACTIVIDADES DE IMPRESIÓN	3
ACT. RECREAT	OTRAS RECREATIVAS Y ESPARCIMIENTO N.C.P	2
ALQ. MAQ. CONST	ALQUILER, SUMINISTRO & CONSTRUCCIONES S.A.S	4

INFORMACIÓN OFICINA DE CONTRATACIÓN

Ilustración 79. Clasificación de Empresas por Servicio.

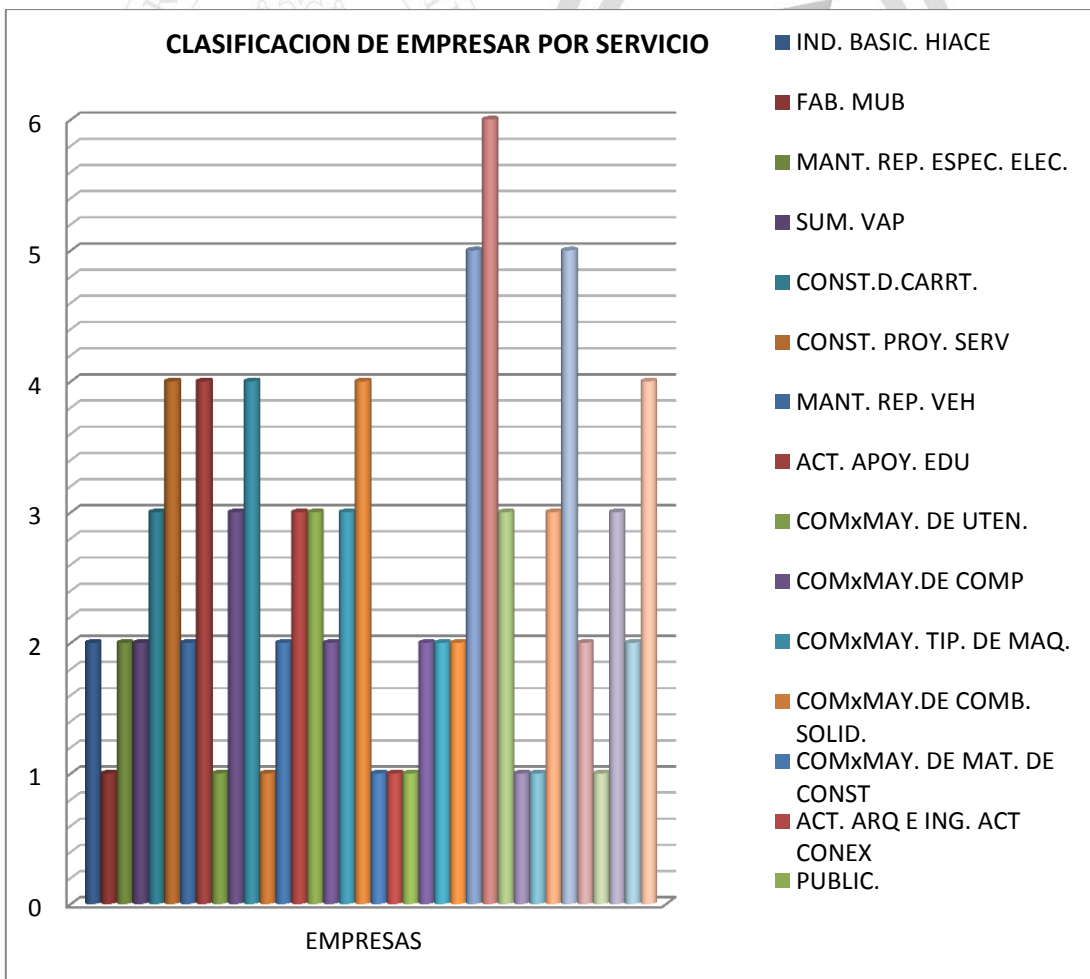



El tipo de servicio más solicitado por la universidad de Pamplona es el de construcción de obras de ingeniería civil con un total de 7 veces solicitadas en el año 2018, seguido por comercializadoras, solicitadas 5 veces en el primer semestre del año, según base de datos brindada por la oficina de contratación.

- Procedencia de las Empresas

Hace relación a la procedencia de las empresas que han presentado propuestas a la Universidad de Pamplona y se encuentran en las base de datos de la oficina de contratación.

Tabla 72. Procedencia de las Empresas.

CIUDADES	CANTIDAD
BARRANQUILLA	1
BOGOTA	24
B/MANGA	6
CHINCHINA	1
CUCUTA	35
FLORIDABLANCA	1
FUNZA	1
IBAGUE	1
MEDELLIN	1
PAMPLONA	4
PIENDAMO	1
POPAYAN	3
QIBDO	1
SAN MARTIN	1
SARAVENA	1
TUNJA	1
VILLA ROSARIO	3
YUMBO	1
OTRAS CIUDADES	4
TOTAL	91

INFORMACIÓN OFICINA DE CONTRATACIÓN

Ilustración 80. Procedencia de las Empresas.

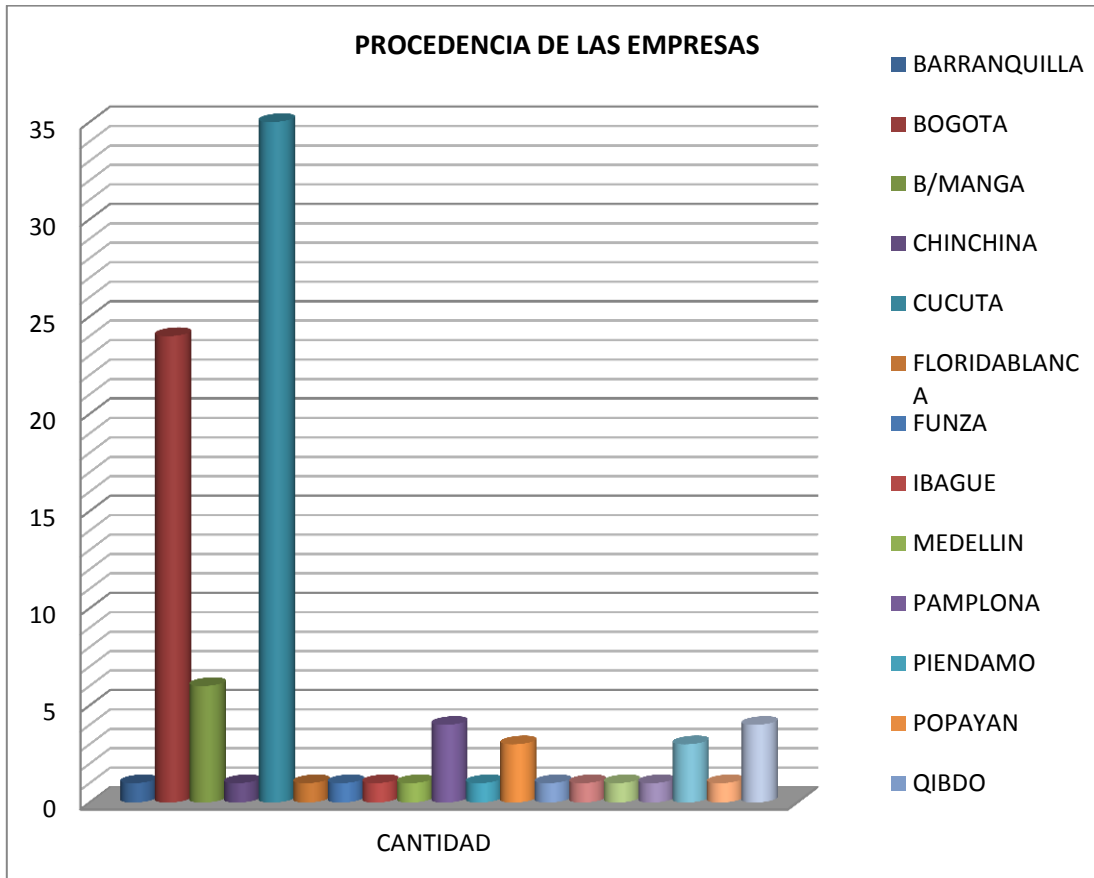

UNIPAMPLONA • 2019

DERECHOS HUMANOS Y PAZ

Según la base de datos suministrada por Contratación, la ciudad de mayor número de servicios ofrecidos es la ciudad de Cúcuta con 35 empresas, seguida por la ciudad de Bogotá con un registro de 24 empresas.

11.3.8 Información De Personal Contratado Por Prestación de Servicios, "OPS"



Total

1841

- OPS por Profesión.

Tabla 73. OPS por Profesión

OPS POR PROFESION	
PROFESIÓN	CANTIDAD
ABOGADO(A)	150
ADMINISTRADOR(A) DE EMPRESAS	133
ADMINISTRADOR(A) COMERCIAL Y DE SISTEMAS	21
ADMINISTRADOR COMERCIAL Y DE SISTEMAS-ESPECIALISTA EN DIAGNOSTICO Y CONSULTORIA EMPRESARIAL	2
ADMINISTRADORA DE NEGOCIOS INTERNACIONALES	1
ADMINISTRADOR(A) FINANCIERO(A)	4
ADMINISTRADORA FINANCIERA Y DE SISTEMAS	4
ADMINISTRADOR(A) PUBLICO(A)	12
ADMINISTRADOR DE SERVICIOS EN SALUD	3
ADMINISTRADOR(A) DE SISTEMAS INFORMÁTICOS	12
ADMINISTRADORA TURISTICA Y HOTELERA	1
AGRONOMO	2
AGRONOMO ZOOTECNISTA	1
ANTROPOLOGA	2
ARQUITECTO(A)	9
ASISTENTE ADMINISTRATIVO(A)	4
AUDITORA EN SALUD	1
AUXILIAR ADMINISTRATIVO	1
AUXILIAR DE ENFERMERIA	2



INFORME DE RENDICIÓN DE CUENTAS VIGENCIA 2019

AUXILIAR EN PEDAGOGIA INFANTIL	1
BACHILLER	145
BACTERIOLOGO(A)	5
BIOLOGO(A)	16
CERTIFICACIÓN EN ALTURAS	2
CERTIFICACIÓN EN APTITUD OCUPACIONAL	1
CERTIFICACIÓN EN MANIPULACIÓN DE ALIMENTOS	2
CIENCIA DE LA INFORMACION - BIBLIOTECOLOGÍA	4
COMUNICADOR(A) SOCIAL	63
COMUNICADOR SOCIAL Y DE MEDIOS	1
CONDUCTOR	10
CONTABILIDAD GENERAL SISTEMATIZADA	2
CONTADOR(A) PÚBLICO(A)	90
CONTABILIDAD Y FINANZAS	1
CURSO PROCESAMIENTO DE ALIMENTOS	1
CURSO VOLUNTARIO SOCORRISTA	1
CURSOS SENA	1
DESARROLLO SOCIOEMPRESARIAL	2
DISEÑADOR GRÁFICO	2
DISEÑADOR(A) INDUSTRIAL	5
DOCTOR EN CIENCIAS AGRARIAS	9
DOCTOR EN CIENCIAS GERENCIALES	2
DOCTOR EN CIENCIAS SOCIALES	1
DOCTOR EN CIENCIAS TECNICAS	3
DOCTOR EN DERECHO Y CIENCIAS POLITICAS	2
DOCTOR EN ECONOMIA	3
DOCTOR EN EDUCACIÓN	3
DOCTOR EN FILOSOFIA	5
DOCTOR EN HISTORIA	1
DOCTOR EN INGENIERIAS	6
DOCTOR EN INVESTIGACIÓN	1
DOCTOR EN MARKETING POLITICO	2
DOCTOR EN NUEVAS PERSPECTIVAS DE INVESTIGACIÓN	1
DOCTOR EN PHILOSOPHIE EN CIENCIAS DEL DEPORTE	2
DOCTOR(A) EN CIENCIAS DE LA EDUCACIÓN	3



DOCTOR(A) EN DESARROLLO, AGRICULTURA Y SOCIEDAD	2
DOCTOR(A) EN PSICOLOGÍA SOCIAL	4
ECONOMISTA	23
ECONOMISTA CON ENFASIS EN ADMINISTRACION DE EMPRESAS	3
ENFERMERIA	3
ESPECIALISTA EN ALTA GERENCIA	1
ESPECIALISTA EN DESARROLLO ECONOMICO	1
ESPECIALISTA EN EDUCACIÓN ARTÍSTICA	3
ESPECIALISTA EN EDUCACION CON NUEVAS TECNOLOGIAS	2
ESPECIALISTA EN ENTRENAMIENTO DEPORTIVO	3
ESPECIALISTA EN GERENCIA DE PROYECTOS	2
ESPECIALISTA EN GERENCIA EN SALUD OCUPACIONAL	4
ESPECIALISTA EN GESTIÓN DE PROCESOS INFORMÁTICOS	1
ESPECIALISTA EN GESTIÓN EDUCATIVA	1
ESPECIALISTA EN GESTIÓN Y AUDITORIA	4
ESPECIALISTA EN NEUROPSICOLOGIA	1
ESPECIALISTA EN PEDAGOGIA UNIVERSITARIA	1
ESPECIALISTA EN PROTECCIÓN DE ALIMENTOS	2
ESPECIALISTA EN PROYECTOS PEDAGÓGICOS AGROINDUSTRIALES	2
ESPECIALISTA EN RECREACIÓN COMUNITARIA	2
ESPECIALISTA EN SISTEMAS INTEGRADOS EN GESTIÓN DE LA CALIDAD	6
ESTUDIANTES UNIVERSITARIOS	68
EXPERTO	1
FILOSOFO	1
FÍSICO	3
FISIOTERAPEUTA	1
FONOAUDIOLOGO(A)	3
GEOLOGO(A)	3
GERENTE DE SISTEMAS DE INFORMACIÓN	1
HIGIENE Y MANIPULACIÓN DE ALIMENTOS	1
ING. EN PRODUCCIÓN BIOTECNOLOGIA	1
ING. AGRONOMO(A)	5
ING. AMBIENTAL	13
ING. CIVIL	12



INFORME DE RENDICIÓN DE CUENTAS
VIGENCIA 2019

ING. DE ALIMENTOS	12
ING. DE SISTEMAS	87
ING. DE TELECOMUNICACIONES	30
ING. INDUSTRIAL	21
ING. DE SOFTWARE	1
ING. ELECTRICO	4
ING. ELECTRONICO	3
ING. EN MECATRONICA	7
ING. BIOTECNOLÓGICO	3
ING. DE PETROLEOS	1
ING.MECANICO	11
ING. EN PRODUCCIÓN INDUSTRIAL	1
ING. METALURGICO	1
ING. PECUARIO	1
ING. QUÍMICO	7
JUDICANTE	7
LICENCIADA EN BIOLOGIA QUIMICA	2
LICENCIADA EN CIENCIAS SOCIALES	2
LICENCIADO(A) EN COMERCIO	8
LICENCIADO(A) EN EDUCACIÓN ARTISTICA	8
LICENCIADO(A) EN EDUCACIÓN BÁSICA CON ENFASIS EN EDUCACIÓN FÍSICA, RECREACIÓN Y DEPORTE	8
LICENCIADO(A) EN EDUCACIÓN ESPECIAL	8
LICENCIADO(A) EN EDUCACIÓN FISICA	71
LICENCIADO(A) EN EDUCACIÓN INFANTIL	6
LICENCIADO(A) EN INFORMATICA	2
LICENCIADA EN LENGUA CASTELLANA	1
LICENCIADA EN LENGUA EXTRANJERA	11
LICENCIADO(A) EN PEDAGOGIA INFANTIL	5
LICENCIADO EN CIENCIAS DE LA EDUCACIÓN	4
LICENCIADO EN CIENCIAS NATURALES	3
LICENCIADO EN COMUNICACIÓN SOCIAL	1
LICENCIADO EN MÚSICA	1
LICENCIADO EN QUÍMICA - BIOLOGÍA	4
MASTER EN ADMINISTRACIÓN	5
MASTER EN ADMINISTRACIÓN EDUCATIVA	1



MASTER EN ADMINISTRACIÓN PÚBLICA	1
MASTER EN ARTES PLÁSTICAS	4
MASTER EN ARTES VISUALES	1
MASTER EN BELLAS ARTES	1
MASTER EN BIOÉTICA	4
MASTER EN BUSINNES	2
MASTER EN CIENCIAS AGRARIAS	2
MASTER EN CIENCIAS ANIMALES	1
MASTER EN CIENCIAS DE LA ACTIVIDAD FISICA	15
MASTER EN CIENCIAS ENTOMOLOGICAS	1
MASTER EN CIENCIAS Y TECNOLOGÍA DE ALIMENTOS	17
MAESTRIA EN LETRAS MODERNAS LITERATURA Y CULTURA EUROPEA	2
MASTER EN DOCENCIA	2
MASTER EN EDUCACIÓN	56
MASTER EN EDUCACIÓN CON ÉNFASIS EN GESTIÓN Y EVALUACIÓN EDUCATIVA	7
MASTER EN EDUCACIÓN MATEMÁTICA	6
MASTER EN ESTUDIOS POLÍTICOS	2
MASTER EN EVALUACIÓN EDUCACIONAL	6
MASTER EN FILOSOFÍA	2
MASTER EN FÍSICA	2
MASTER EN GERENCIA DE EMPRESAS	6
MASTER EN GESTIÓN DE PROYECTOS INFORMATICOS	10
MASTER EN INGENIERIA AMBIENTAL	5
MASTER EN INGENIERIA INDUSTRIAL	10
MASTER EN MATEMÁTICAS	17
MASTER EN MICROBIOLOGIA	1
MASTER EN MÚSICA	9
MASTER EN PAZ, DESARROLLO Y RESOLUCION DE CONFLICTOS	7
MASTER EN PEDAGOGIA	2
MASTER EN POLITICA SOCIAL	2
MASTER EN QUÍMICA	2
MASTER EN SISTEMAS DE LA CALIDAD Y PRODUCCION	1
MASTER EN SISTEMAS INTEGRADOS	2
MASTER EN SISTEMAS SOSTENIBLES DE PRODUCCIÓN	1



MAGISTER SCIENTIARUM EN GERENCIA EDUCATIVA	3
MASTER DE LA CALIDAD DE LA EDUCACIÓN	5
MASTER EN SISTEMAS ENERGÉTICOS AVANZADOS	1
MANIPULACIÓN DE ALIMENTOS	5
MATEMATICO	1
MEDICO VETERINARIO	4
MEDICO CIRUJANO	2
MEDICO GENERAL	5
MERCADEO Y PUBLICIDAD	2
MERCADERISTA EN FORMACIÓN	2
MICROBIOLOGO(A)	25
MÚSICA	2
NEGOCIOS INTERNACIONALES	1
NUTRICIONISTA	2
ODONTÓLOGO	4
PHD EN CIENCIAS DE LA EDUCACIÓN	1
POLITOLOGO EN GESTIÓN PUBLICA	1
PROFESIONAL	21
PSICOLOGO(A)	58
QUIMICO AMBIENTAL	1
SALVAVIDAS	2
SECRETARIA(O) AUXILIAR CONTABLE	8
SOCIOLOGO	1
TECNICO(A)	66
TECNOLOGO(A)	93
TERAPEUTA OCUPACIONAL	6
TL. EN AGUA Y SANEAMIENTO	2
TRABAJADORA SOCIAL	2
ZOOTECNISTA	10
TOTAL	1841

Ilustración 81. OPS por Profesión

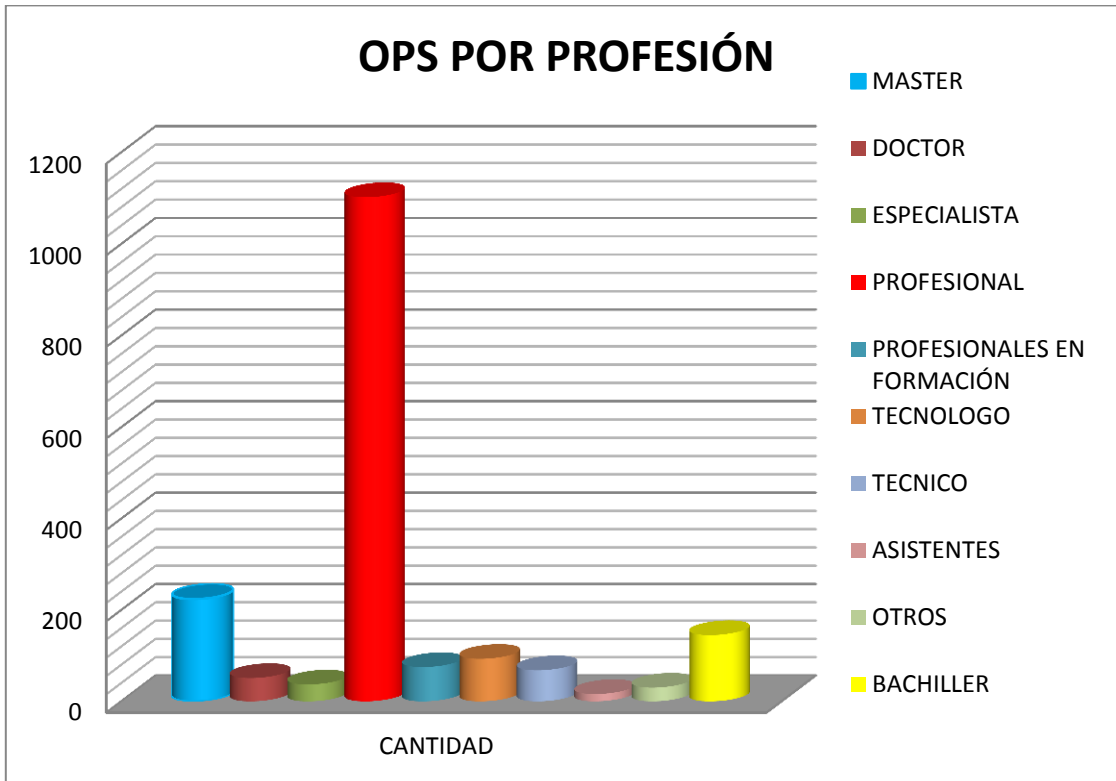

INFORMACIÓN OFICINA DE CONTRATACIÓN

El personal vinculado a la Universidad de Pamplona, por medio de Prestación de Servicios “OPS”, en el año 2019 fue un total de 1841, de los cuales, 1102 personas son Profesionales Universitarios, que representan el 60% de la totalidad de la clasificación de este tipo de contratación, seguido por Master con un 12% y Bachilleres con un 7,8%.

DERECHOS HUMANOS Y PAZ

Según base de datos suministrada por la oficina de Contratación de la Universidad de Pamplona, también se puede observar que la Maestría más representativa es la Maestría en educación, el Doctorado en Ciencias Agrarias, Especialista en Sistemas Integrados en Gestión de la Calidad y el pregrado en Derecho.

11.3.9 Establecimientos Comerciales.



11.7. Establecimientos comerciales en pamplona norte de Santander que tienen incidencia en la universidad de Pamplona.

- Empresas prestadoras de salud.

De acuerdo a las base de datos entregadas por la Cámara de Comercio a Noviembre de la presente anualidad la Universidad de Pamplona indirectamente cuenta con dos entidades que prestan servicios de salud en el municipio de Pamplona encontrándose la ESE Hospital San Juan de Dios de Pamplona como una empresa pública y la Sociedad Clínica Pamplona como una empresa Privada y Código IPS CÓDIGO AZUL se define como una Institución de primer y segundo nivel, concebida bajo la idea de Prestar servicios de Salud en la modalidad de Atención Domiciliaria, para la comodidad de los usuarios.

Tabla 74. Empresas prestadoras de Salud.

MUNICIPIO	CODIGO AZUL MEDICINA EN SU HOGAR S.A.S.	EMPRESA SOCIAL DEL ESTADO HOSPITAL SAN JUAN DE DIOS DE PAMPLONA	SOCIEDAD CLINICA PAMPLONA LTDA
54518 - PAMPLONA	1	1	1
TOTAL	1	1	1

INFORMACIÓN CAMARA DE COMERCIO PAMPLONA

OS Y PAZ

- Empresas en Pamplona

Pamplona Norte de Santander cuenta con 2004 establecimientos comerciales.



Tabla 75. Empresas en Pamplona

ESTABLECIMIENTOS COMERCIALES
@ SOLUCIONES
1549 HOSTAL
2 GOMOTOS
A COMER EN SAN PEDRO
A L S PRODUCCIONES
ABASTOS HANNEY
ABASTOS LIZETH
ACCEL Y RELOJERIA JE
ACCESORIOS DE CELULARES MAPACA
ACCESORIOS Y ELECTRICOS LA FLECHA
ACID - CLOTHING AND BODY ART
ADM AYUDA DIAGNOSTICA MEDICA
AFICHES Y AFICHES
AFRIKA SPORT
AGACHATE O MADRUGON DE PAMPLONA
AGACHATE PAMPLONA
AGATA DISEÑOS Y ACCESORIOS
AGNI - PRODUCTOS EN PARAFINA
AGRO-INSUMOS LA VICTORIA
AGROPAISA PP
AGROPECUARIA AGROSIERRA MYM
AGROPECUARIA LOS MORA
AGROPECUARIA Y DISTRIBUIDORA SAN LUIS
AGROSANTANDER PAMPLONA
AGYM COMUNICACIONES PAMPLONA
AKADEMO FLORISTERIA
AL BORDE
AL CARBON PARRILLA Y ALGO MAS
ALAMBIKE EN PAMPLONA
ALBORNOZ ESPINEL
ALESMA DISTRIBUCIONES
ALESMA MUEBLES Y VIVERES
ALEXA UNISEX
ALEXCAM COMUNICACIONES
ALI TEX



ALMACAFE BODEGA PAMPLONA
ALMACEN AGROPECUARIO EL GRANJERO
ALMACEN ALEXANDRA
ALMACEN ANABEL
ALMACEN ARTE ARTESANIAS LA ESTRELLA
ALMACEN ARTECO
ALMACEN BRASILIA
ALMACEN CASA - DECO
ALMACEN DANNA V.
ALMACEN DE ELECTRICOS LA FLECHA Y FERRETERIA
ALMACEN DEPORTIVO PRO-SPEI
ALMACEN DOÑA LEO
ALMACEN EL ARQUITECTO
ALMACEN EL DISTRIBUIDOR
ALMACEN EL MARQUEZ
ALMACEN EL PISTON
ALMACEN EL TRIUNFO
ALMACEN ELECTROREDITOS
ALMACEN ELECTROLUZ
ALMACEN FABIOLA
ALMACEN GONZALEZ CASTRO
ALMACEN JOVIAL
ALMACEN LLANERO #1
ALMACEN LOS DOS AMIGOS MUEBLES Y COLCHONES
ALMACEN LUBRIPART
ALMACEN MARGARITA
ALMACEN MEDRANO
ALMACEN MILITAR VARIEDADES SHALOM
ALMACEN NATIV
ALMACEN NUEVO SANTA CRUZ
ALMACEN OTOÑO PAMPLONA
ALMACEN PIMPINELA NO. 2
ALMACEN PRIMAVERA DE PAMPLONA
ALMACEN REAL
ALMACEN SHADAY
ALMACEN SHAMAR
ALMACEN SOFITEX
ALMACEN SUS TELAS - PAMPLONA



ALMACEN TEQUENDAMA PAMPLONA
ALMACEN TU FABRICA
ALMACEN VALENZA
ALMACEN VETERINARIO EL GANADERO - CENABASTOS
ALTO CENTRO DE TECNOLOGIA
AMARU SPA
AMBIENTARQ ARQUITECTURA INGENIERIA Y CONSTRUCCION
AMBRA EXPRESS
AMBRA SPORT
AMERICA MEDIC
AMIGO SPORT PROMOCIONES
AMOBLANDO .COM
AMSTERDAM COFFEE
ANALIS SHOPPING
ANDREA SANCHEZ DESIGN
ANESVIGA.COM
ANGELITOS SPORT
ANNY PRODUCCIONES
ANONIMO BOUTIQUE
ANONIMOS PAMPLONA
APARTAMENTO EN CARTAGENA DE INDIAS
AQUA PRODUCTOS DE LIMPIEZA
AQUILES PAMPLONA
ARACELY PELUQUERIA EN PAMPLONA
ARMY EXPRESS FOOD
ARQUIALUMINIOS PAMPLONA
ARQUIDISEÑOS
ARRENDAMIENTOS PARADA ALARCON
ARRENDAMIENTOS VANEGAS ACEVEDO
ART PRINTERS
ARTE PAPELERO COMERCIALIZADORA
ARTES GRAFICAS COLOMBIA
ARTESANIAS CARIONGO
ASADERO DE POLLO ROY ROYERS
ASESORAMOS PAMPLONA
ASESORIAS ACADEMICAS RAMON PORTILLA
ASESORIAS ACADEMICAS RAMON PORTILLA & ARAQUE
ASESORIAS E INVERSIONES OSAGAS



ASESORIAS PRODUCTIVAS PAMPLONA
ASSERCON C.A.
ATOMIC FAST FOOD
ATUALCANCE.COM
AUDIFONS
AUDIOMIX
AUDYSOFTW
AUTOELECTRICOS ALEX
AUTOGOMAS Y SOPORTES DON LUIS
AUTOLAVADO LA ESTRELLA
AUTOLAVADO Y SERVICIOS MR. WASH
AUTOLUJOS LOS DOS SANTANDERES
AUTOREPUESTOS KAROLL
AUTORRESPUESTOS EL TERMINAL
AUTOSERVICIO LA ANDALUZA
AUTO-SERVICIO LA BONANZA
AUTOSERVICIO Y VARIEDADES LA CHUCUREÑA Y EL PASTUSO
AUTOTIENDA
AUTOTIENDA LOS CEREZOS
AUTOTIENDA NATHALY
AVICAMPO DEL ORIENTE
AVICOLA TORCOROMA NO. 2
AVICOSANDER
BABEL COFFEE & PUB
BACHUE
BAG STATION
BANSERVICIOS PAMPLONA
BAR BACHUE
BAR DONDE TOÑO
BAR EL AMANECER LLANERO
BAR EL ROCIO
BARBERIA LA FAMA CORTES URBANOS
BARBERSHOP GARAGE AND BEAUTY SALON
BAZAR DEL HUMILLADERO
BAZAR SAN CAYETANO
BEAUTY STORE
BEAUTY Y NAILS SPA
BEEFER COMIDAS RAPIDAS



BELLEZA Y COLOR - COSMETICOS
BERACA - VALLE DE BENDICION
BEST BUY MOTOS PAMPLONA
BEST BUY PAMPLONA
BICISPORT PAMPLONA
BIENES Y VALORES
BIKESTATION
BILLARES EL TUNEL DE PAMPLONA
BILLARES LOS TRECES
BILLARES MIRAFLORES
BILLARES POOL SAN SIMON
BIODECOS
BISCOCAS CAFE BAR
BLACK CROSS
BLACK Y WHITE SPORT
BLANCO DISTRIBUCIONES PAMPLONA
BLAS PISCIOTTI ALTA PELUQUERIA
BLOKYCOPIAS
BLUE WINNERS
BOCADILLOS EL PRINCIPE
BODEGA AGRICOLA J Y C
BODEGA LA ANDALUZA
BODEGA LA OCTAVA - PAMPLONA
BODEGA LA QUINTA
BODEGA LA REBAJA NO. 2 DE PAMPLONA
BODEGA SANTO DOMINGO PAMPLONA
BODEGA SURTIALDIA
BODEGA Y ESTADERO PORTAL DE BELLAVISTA
BODEGA Y PAPELERIA LA ECONOMIA
BODEGA Y SUPERMERCADO J&M
BODEGA Y SUPERMERCADO LA PROSPERIDAD
BODEGA Y SUPERMERCADO LA PROSPERIDAD 2
BODEGA Y SUPERMERCADO LA PROSPERIDAD 3
BODEGA Y SUPERMERCADO LA SEPTIMA
BODY GYM J.G.
BOLOS ANGIE
BOQUITAS PASTELERIA
BORDADOS DE PRENDAS MILITARES Y DE POLICIAS TACTICO EL AGENTE



BOREAL VELAS Y DECORACION
BOTICA BIOENERGETICA 5
BOUTIQUE CASA DE LAS MEDIAS
BOUTIQUE MAELLE
BOUTIQUE MARIA E PAMPLONA
BOUTIQUE MILITAR AISHA
BOUTIQUE TIENDA DEL SOLDADO
BRAND STORE PAMPLONA
BRASA Y SABOR EL LLANERO
BRAYIRIS SPORT SAN ANDRESITO LOCAL 26A
BRAZA Y SABOR LOS ADIOSES
BRISAS CAFETERIA
BRISAS DEL GUATAPURI
BRITISH ENGLISH INSTITUTE
BROOKLYN BARBER CLUB
BUENA PIEL
BURISA
C PELUQUERIA
C Y C TEJIDOS
C.O. COMPANY
CABINET LA CASONA
CACHARRERIA BEL ROSITA
CACHARRERIA DISNEYLANDIA
CACHARRERIA EL BOTON DE ORO
CACHARRERIA EL PAISA TODO A 500 1000 Y 2000
CACHARRERIA EL REVUELO
CACHARRERIA LA ESPERANZA
CACHARRERIA MIL PROMOCIONES
CACHARRERIA MORALES
CACHARRERIA PANAMERICANA
CAFE BAR EL GRAN CACIQUE
CAFE BAR QUIZ
CAFE BAR RESTAURANTE LAS TORRES
CAFE BAR TKCHE
CAFE BAR TRIKI
CAFE DANUBIO PAMPLONA
CAFE INTERNET EL CARMEN
CAFE INTERNET FULL SPORT



CAFE INTERNET KATHERINE PAMPLONA
CAFE INTERNET YAC@R
CAFE MERCA SHALON
CAFE REAL PAMPLONA
CAFE.TERTULIAS
CAFE-BAR GUACAMOLE
CAFES ESPAÑA
CAFETERIA ALTOGRANDE
CAFETERIA DONDE EL COSTEÑO
CAFETERIA DONDE OLGA - PAMPLONA
CAFETERIA DUVAN
CAFETERIA EFE
CAFETERIA EL BUEN SABOR DEL TERMINAL
CAFETERIA EL RINCONCITO DE LA AREPA
CAFETERIA EL TOPON
CAFETERIA LA MORENA
CAFETERIA LA ORQUIDEA DE PAMPLONA
CAFETERIA LA Y LA LEJIA
CAFETERIA MI RETIRO
CAFETERIA MINELBA ISABEL
CAFETERIA NAFISS
CAFETERIA NOGAL DOS
CAFETERIA OFICINA EL CHAVITO
CAFETERIA PORTAL - PAMPLONA
CAFETERIA TATY DE PAMPLONA
CAFETERIA TRADICIONAL - PAMPLONA
CAFETERIA Y REFRESQUERIA EL ROMANCE
CAFETERIA Y RESTAURANTE DELICIAS - PAMPLONA
CALIENTICOS PAMPLONA
CALZADO GARCIA
CALZADO GRAN CAMPEON
CALZADO GRAN CAMPEON JUNIOR
CALZADO ISABELITA DOS
CALZADO JOHANNA - PAMPLONA
CALZADO LA ECONOMIA - PAMPLONA
CALZADO LA GARANTIA
CALZADO M O
CALZADO ZAPPO`S



CALZARTE
CANAL 5 PAMPLONA
CANCHAS DE BOLO CLUB EL TESORO
CAÑA Y FOGON
CAOBA
CAPF SPORT FITNESS
CAPILLA MARINA
CARBONES DEL NORTE LIMITADA
CARIONGO PLAZA HOTEL CENTRO DE CONVENCIONES
CARNES BLANCO
CARNES EL CHONCHITO
CARNES EL HUMILLADERO
CARNES EL RANCHO - PAMPLONA
CARNES LA HERRADURA
CARNES LAS NIEVES
CARNES MI LLANURA - PAMPLONA
CARNICERIA ALMEYDA
CARNICERIA ANTONELLA
CARNICERIA EL GUAMO
CARNICERIA LA SABANA EN PAMPLONA
CARNICERIA SUPER PIG
CARNICERIA Y CHARCUTERIA SAN SILVESTRE
CARONTE STUDIO
CARPA CONSTRUCCIONES
CARPINTERIA LEO MEDINA
CARPINTERIA SAN FERMIN
CARPINTERIA Y EBANISTERIA GUARIN
CARPINTERIA Y EBANISTERIA YORMAN
CARRUSEL BABYS
CARSCOLOR
CARVAJAL DISTRIBUCIONES - PAMPLONA
CARVAL ELECTRONICS
CASA CHIRIMOYA
CASA CIUDAD PAMPLONA
CASA DE MERCADO DE PAMPLONA S.A.
CASA DE SANACION HERMANA ROCIO
CASA DEL DEPORTE
CASA DEL DEPORTE II



CASA GANADERA
CASA JOLIETTE
CASA OLIMPICA DE PAMPLONA
CASA SHALOM RESTAURANTE Y COMIDAS RAPIDAS
CASETA LA CAMPESINA DE PAMPLONA
CASETA PICAPIEDRA
CASINO DALLAS PAMPLONA
CASINO KING CLUB
CASINO LA PLAZA REAL
CASINO MONACO PAMPLONA
CASINO PHARAON PAMPLONA
CASINO SAHARA PAMPLONA
CASONA LA UNIVERSIDAD
CASUAL SPORT
CATALEHIA
CATALINA VARIEDADES
CAUCHOS MOTOCAR
CEDMI PAMPLONA
CEJAS PERFECTAS JULIETTA
CELEAGRO REBAJAS DEL CAMPO
CELLULAR MARK
CELU SMART PAMPLONA
CELULAR CENTER MOVILES 4G
CELUSMART TECH
CELUVARIEDADES ZABDI
CENTRAL DE LICORES KUZIS
CENTRAL DE MADERAS G & S S.A.S. PAMPLONA
CENTRO ACCESORIOS JL
CENTRO AUTOSERVICIO SAN JORGE
CENTRO BIOLOGICO DE MEDICINA NATURAL
CENTRO DE COMUNICACIONES GLOBAL
CENTRO DE ENSEÑANZA AUTOMOVILISTICA ENSEÑAUTO RIBERO PAMPLONA
CENTRO DE ESTIMULACION INFANTIL MAGIC TIME BILINGUE
CENTRO DE ESTIMULACION TEMPRANA MI PEQUEÑO MUNDO
CENTRO DE EXPERIENCIA Y REPARACION
CENTRO DE FORMACION A LA MEDIDA FK
CENTRO DE MANTENIMIENTO VEHICULAR CARSPEED
CENTRO DE RECONOCIMIENTO DE CONDUCTORES EVALUANDO PAMPLONA



CENTRO DIAGNOSTICO AUTOMOTOR C.D.A. AVANZAR
CENTRO EDUCATIVO BILINGUE EMMANUEL
CENTRO EDUCATIVO CRL
CENTRO INTEGRAL AL INFRACTOR S.A.S. PAMPLONA
CENTRO INTEGRAL DE BELLEZA FASCINO
CENTRO INTEGRAL DE DIAGNOSTICO MEDICO I.P.S. S.A.S.
CENTRO MATERIALES FERRETERIA
CENTRO MEDICO INTEGRAL SERVICIOS DE SALUD C.M.I. S.A.
CENTRO ODONTOLOGICO CUIDADO ORAL
CENTRO OPTICO
CENTRO TERAPEUTICO OSIRIS
CENTRO VACACIONAL GUAYABALES COMFANORTE
CENTRO VETERINARIO Y AGRICOLA EL BUEY
CENTRO VETERINARIO Y AGRICOLA LA PRADERA
CENTROMOTOS TEATRO CECILIA
CERRAJERIA SU LLAVE MAESTRA
CFONSECAP
CHAMPIONS SPORTS - BAR
CHAQUIRA
CHARCUTERIA ALMEYDA
CHARCUTERIA CELESTINO
CHARCUTERIA EL RECREO
CHARCUTERIA EMANUEL - PAMPLONA
CHARCUTERIA JULIANCHO
CHARCUTERIA LA 8VA
CHARCUTERIA LA MEJOR - PAMPLONA
CHARCUTERIA Y DISTRIBUIDORA LA MEJOR
CHARCUTERIA Y MICROMERCADO S.A.C.P.
CHAROK TIENDA
CHARQTERIA
CHEF NIXON RESTAURANT
CHILDREN GYM
CHIVERA LAS AMERICAS
CHOCO BABYS
CIADE IPS S.A.S. SEDE 4
CICLORICO
CIRCUS PAMPLONA
CIUADAELA UNIVERSITARIA TERRAZA LOS PINOS



CJ MINITODO
CLICK SIMPLEMENTE LOS MEJORES
CLINICA DE LA ROPA J.J.
CLINICA ODONTOLOGICA SMILE BY KATY CONTRERAS
CLINICA VETERINARIA - PAMPLONA
CLUB DE BILLARES CENTER
CLUB DE BILLARES PLATINO
CLUB POOL PAMPLONA
COCINAS INTEGRALES DE PAMPLONA - COINPA
COCINAS INTEGRALES MEDEINCOL
COFFEE VARIOS
COICO SPORTSWEAR
COKETAS LIZ
COLEGIO LUIS CARLOS GALAN SARMIENTO DE PAMPLONA
COLOMBIA AVANTE 3.E.
COLOMBIA FIESTA
COLOMBIA TELECOMUNICACIONES S A E S P PAMPLONA
COLONIAL LICORES
COLOSO GYM CLUB N G
COMCEL UNIVERSAL
COMERCIAL MARLIN
COMERCIAL PAMPLONA
COMERCIAL PEREZ MOGOLLON
COMERCIAL PEREZ ROJAS
COMERCIAL WILLIAM
COMERCIALIZACION DE POLLO SEMICRIOLLO JULIETHS
COMERCIALIZADORA ACTITUD POSITIVA
COMERCIALIZADORA AYENDY PAMPLONA
COMERCIALIZADORA CREM HELADO LA MAGIA DEL SABOR
COMERCIALIZADORA DE BIENES Y SERVICIOS DEYNE
COMERCIALIZADORA DE FRUTAS Y VERDURAS JJP
COMERCIALIZADORA DE PRODUCTOS AGRICOLAS FRESAS EL GORDO
COMERCIALIZADORA DIAZ HERMANOS
COMERCIALIZADORA DIVINA PROVIDENCIA
COMERCIALIZADORA ECONOMAX
COMERCIALIZADORA EDVAM FYC
COMERCIALIZADORA ENANGI
COMERCIALIZADORA FE Y FE



COMERCIALIZADORA GALVIS ARENAS - PAMPLONA
COMERCIALIZADORA H & B
COMERCIALIZADORA J & LOPEZ
COMERCIALIZADORA JAYOL
COMERCIALIZADORA JJ RODRIGUEZ
COMERCIALIZADORA JP
COMERCIALIZADORA LA FORTUNA - PAMPLONA
COMERCIALIZADORA MARNORA - LINDA PIÑATA
COMERCIALIZADORA MUNDO INFANTIL
COMERCIALIZADORA P&J
COMERCIALIZADORA SP TECHNOLOGY
COMERCIALIZADORA VALERO
COMERCIALIZADORA Y DISTRIBUIDORA PUNTO C
COMESTIBLES DYFER
COMIDAS NEGAVITA
COMIDAS RAPIDAS BETO - PAMPLONA
COMIDAS RAPIDAS EL LEÑADOR
COMIDAS RAPIDAS EL VECI - PAMPLONA
COMIDAS RAPIDAS JHOAN
COMIDAS RAPIDAS MARYS
COMIDAS RAPIDAS TICOS Y RESTAURANTE
COMPRA VENTA GADULE
COMPRA VENTA LA CONFIANZA PAMPLONA
COMPRA VENTA PAMPLONA
COMPRA Y VENTA DE GRANOS LA PERLA
COMPUEXTREME
COMPUTECH PAMPLONA
COMUNICACIONES TV NORTE
CONFECIONES ANAKA
CONFECIONES ESTEFANIA
CONFECIONES LEYOR
CONFECIONES LUZMA PAMPLONA
CONFECIONES ZAREK
CONFEDISEÑOS BERLIZ
CONFITERIA SILANFRA
CONSERVAS EL REY
CONSTRUCCION Y PRESTACION DE SERVICIOS VILLAMIZAR
CONSTRUCCIONES CIVILES CABARCAS



CONSTRUCCIONES J.C.T.
CONSTRUCCIONES Y REPRESENTACIONES DND
CONSTRUC-LUFAM
CONSTRUCTORA E.C.A.R.
CONSTRUCTORA Y COMERCIALIZADORA JONAFLOP
CONSTRUGRESS PAMPLONA
CONSTRUMETAL
CONSULTORIO MEDICO GENERAL
CONSULTORIO ODONTOLOGICO BOBREK
CONSULTORIO VISUAL SAVIO
COOMPECENS PAMPLONA
COOPERATIVA DE AHORRO Y CREDITO DE SANTANDER LIMITADA
COOPMOTILON PASAJES
COOPTMOTILON ENCOMIENDAS
COPY COPIAS PAMPLONA
COPYEXPRESS NICOLE
CORAPAM
COSA PELUDA ESTILO PARA TU MASCOTA
COSITAS DINDAS
COSMETICS PAMPLONA
COSTACEL PAMPLONA
COTRANAL LTDA - OFICINA PASAJES - PAMPLONA
COTRANAL OFICINA DE REMESAS
COW-ICE CREAM
CREACIONES DEPORTIVAS JT
CREACIONES GLORIA
CREACIONES JHOELBSP
CREACIONES JULIANAS
CREACIONES NAYFER
CREACIONES OSCAR
CREACIONES YHAMAR
CREAR PUBLICIDAD PAMPLONA
CREDITOS CHAPINERO
CREZCAMOS S.A.
CRIADERO CANINO EL AMIGO FIEL
CRL IMPORTACION EXPORTACION DE COMBUSTIBLES Y COMERCIALIZADOR
CUEROS FRANCINY
CURTIEMBRE Y SALADERO PINAR DEL RIO



CYBELLE CAFE BAR IRLANDES
D JUDITH
D SHOPPING WOMAN
D TOSCANA
D&J SUMINISTROS
D.STUDIO SONORO
DANCELL - PAMPLONA
DANNY CAFETERIA
DARIEN K
DAYASEL
DECO GLASS - PAMPLONA
DECOARTE RICORDIS
DEJAVU LOUNGE BAR
DELEITES ANGELITA
DELICATESES LA MEJOR
DELICIAS CASERAS DOÑA EVA
DELICIAS D FEST
DELICIAS DE HOJALDRE
DELICIAS DEL MAR
DELICIAS Y TENTACIONES PAULIZ
DELIFRUT PAMPLONA
DELITORTAS RIVERA - PAMPLONA
DEPORTIVOS ALFRED`S SPORT
DEPOSITO DE MADERA LA ESMERALDA
DEPOSITO DE MADERA LOS ROSALES
DEPOSITO DE MATERIALES DE CONSTRUCCION LA FLECHA
DEPOSITO DE MATERIALES EL CONSTRUCTOR
DEPOSITO DE MATERIALES GARCIA JAIMES
DEPOSITO DE MATERIALES PICAPIEDRA
DEPOSITO DE MATERIALES SANTAROSA
DEPOSITO EL CAMPO
DEPOSITO LA PIRAGUA
DEPOSITO PEPINO
DEPOSITOS DE CAL CASA BLANCA
DESAYUNOS CATALEYA
DESAYUNOS SORPRESAS SIAN
DESCUENTOS.COM PAMPLONA
DETALLES Y LIBRERIA CRISTIANA SAMUEL



DIBUJART
DIEGOS SPORT
DIGITAL STORE PAMPLONA
DILMA FASHION
DISCO GURÚ CLUB
DISEÑARTE - DISEÑO GRAFICO Y PUBLICIDAD
DISPENSARIO PRO-H S.A. PAMPLONA
DISSAN DISTRIBUIDORA SANTANDERES
DISTRANDRU
DISTRIBIEN
DISTRIBUCIONES BEGAR
DISTRIBUCIONES DAVID LEAL
DISTRIBUCIONES EL MUNDO DEL TENDERO
DISTRIBUCIONES EL SANTANDER
DISTRIBUCIONES GLOWEBCELL
DISTRIBUCIONES LA ÑAPA
DISTRIBUCIONES LA SEPTIMA
DISTRIBUCIONES LIZMER
DISTRIBUCIONES OFFICLASS
DISTRIBUCIONES PANINOS
DISTRIBUCIONES RAMIHO
DISTRIBUCIONES RIVERA PABON
DISTRIBUCIONES TRIANGULO VERDE
DISTRIBUCIONES YF
DISTRIBUIDOR BONICE
DISTRIBUIDORA ACOSTA
DISTRIBUIDORA AGROPECUARIA SAN JOSE - PAMPLONA
DISTRIBUIDORA DE HUEVOS EL DANUBIO
DISTRIBUIDORA DE REFRESCOS HERMANOS PINTO
DISTRIBUIDORA EL ARQUITECTO
DISTRIBUIDORA H2O2 EL CAIMAN
DISTRIBUIDORA MK PAMPLONA
DISTRIBUIDORA RAYCO PAMPLONA
DISTRIBUIDORA SOL NACIENTE
DISTRIBUIDORA SUPER TIENDAS BILBAO
DISTRIBUIDORES DE INSUMOS Y DISPOSITIVOS MEDICOS - INMEDISP
DIVERSIONES CARIBE PAMPLONA
DJM FERRETERIA



DLC PUBLICIDAD
DOHA DISCO-BAR
DOMICILIOS 24H
DOMICILIOS AL INSTANTE PAMPLONA
DOMICILIOS SERVI LLEGA
DONDE ESTEBANCHO
DONDE JUANKA
DONDE MYLE
DONDE TOTA - PAMPLONA
DONDE VOLKSWAGEN
DOTACIONES SUMINISTROS Y ASESORIAS NAYARID
DR. BIKE
DR. FLOW VA!
DRAGON FILMS - COMPAÑIA AUDIOVISUAL
DROGUERIA ALMEYDA
DROGUERIA ANA LU
DROGUERIA BETHEL PAMPLONA
DROGUERIA C.M.I.
DROGUERIA CENTRAL - PAMPLONA
DROGUERIA DEL AHORRO CD
DROGUERIA FARMALUZ 305
DROGUERIA FARMANORTE #8
DROGUERIA FARMANORTE 36
DROGUERIA FARMANORTE 41
DROGUERIA FENIX PLUS
DROGUERIA HOMEOPATICA LUXOR
DROGUERIA IMPERIAL PAMPLONA
DROGUERIA INGLESA # 38
DROGUERIA INGLESA # 81
DROGUERIA INGLESA # 87
DROGUERIA INGLESA 152
DROGUERIA INSERCOOP PAMPLONA
DROGUERIA LA DIVINA PASTORA
DROGUERIA LA DIVINA PASTORA 2
DROGUERIA LA ESPERANZA
DROGUERIA LA SAGRADA FAMILIA PAMPLONA
DROGUERIA LAS AMERICAS - PAMPLONA
DROGUERIA MONTAÑEZ



DROGUERIA MUÑOZ
DROGUERIA PAMPLONA
DROGUERIA PAMPLONA 2
DROGUERIA S&S EL TERMINAL
DROGUERIA SAMAYY
DROGUERIA SAN RAFAEL DE PAMPLONA
DROGUERIA SANTA TERESITA - PAMPLONA
DROGUERIA SILVANA
DROGUERIA SOLINSA PAMPLONA
DROGUERIA TATYDROGAS
DROGUERIA UNIVERSITARIA PAMPLONA
DUANA PAMPLONA
DUBAI SPORTS
DULCE GLAMOUR
DULCE INVIERNO YAYA
DULCE SABOR PAMPLONA
DULCE TENTACIONES V.A.
DULCELANDIA
DULCES CHATO`S
DULCES YOLIMAR
E.S.T. SOLUCIONES INTEGRALES EFECTIVAS SOLINTRE
EAU PERFUMERIA CALLE REAL
EBANISTERIA EL ROBLE
EBANISTERIA MUÑOZ
ECO WASH PAMPLONA
ECOPRIX
EDM DECORACIONES Y CIELO RASOS EN PVC - PAMPLONA
EL BARBERISTA
EL BUCANERO
EL BUEN SABOR SALIDA A CUCUTA
EL BUEN TOMAR
EL CHUZO DE LUIS
EL CHUZO DE PABLO
EL CHUZO DEL GATO
EL CHUZO FRIA X CAJAS
EL CONSULADO
EL COSTURERO
EL EXITAZO PAISA TODO A \$5000



EL EXITO DE LAS PROMOCIONES TODO A 10000 JJ

EL GALEON BAR PAMPLONA

EL GOL

EL GRAN BARON SOLO PASTELES

EL HOGAR ELECTRICO

EL LLANERO

EL LOMITO ALTO

EL MACHETICO FERRETERIA CACHARRERIA

EL MANJAR DE LUCHO

EL NORTEÑO

EL NUEVO CANTINAZO

EL OLIVO GOURMET...

EL PALACIO DE LAS TORTAS

EL PATIO BAR KARAOKE

EL PORTAL DEL PAN - PAMPLONA

EL PRI AMERICAN BARBER SHOP

EL PUNTO DE LA BELLEZA - PAMPLONA

EL PUNTO DE LA LIMPIEZA

EL PUNTO DE LA U Y ALGO MAS

EL PUNTO DEL CIGARRILLO

EL PUNTO DEL REFRESCO

EL PUNTO DEL SABOR - PAMPLONA

EL PUNTO DEL SANDWICH PAMPLONES

EL PUNTO DEL ZAPATERO

EL RANCHO DEL TIO

EL RANCHO VIVERES Y LICORES ALMEYDA

EL RELICARIO

EL RENACER DE MELO & S

EL RENDIDOR VIVERES EN GENERAL

EL REY LEON

EL RINCON DE LAS ESPECIAS & FRUTOS SECOS

EL RINCON DE VALENTINA PAÑALERA Y ALGO MAS

EL RINCON DEL RECUERDO - PAMPLONA

EL SAGRADO TATTOO STUDIO

EL SOLAR RESTAURANTE BAR

EL SOTANO.NET

EL SUPER MERCADO LA ANDALUZA #2

EL TALLER SOLUCIONES GRAFICAS



EL TARANTIN DE PASTORA
EL TRIGAL DE ORO
EL VAQUIRO
ELECTRICAL & ELECTRONICS
ELECTRICOS ALMEYDA
ELECTRICOS HIPERCASA
ELECTRICOS WALTHER
ELECTRO PAMPLONA
ELECTROFERRO J C M
ELECTRONICA LA OCTAVA
EMBUTIDOS KIKE
EMBUTIDOS RAGAPA
EMPORIUS GYM
EMPRESA DE OFERTAS VIRTUAL
EMPRESA DE SEGURIDAD INDUSTRIAL CONTRA INCENDIO PAMPLONA ESICOP
EMPRESA DE SERVICIOS PUBLICOS DE PAMPLONA S.A. E.S.P.
EMPRESA SOCIAL DEL ESTADO HOSPITAL SAN JUAN DE DIOS DE PAMPLONA
ENCUADERNACION ANANIAS CARRILLO VARELA
ENCUADERNACION MANTILLA
ENTRELINEAS KM
ENTRETENIMIENTOS HITMAN
ERAC
ERIKA CARDENAS ODONTOLOGA
ESCALONA - ESTANCO BAR
ESPER TIENDA
ESTACION DE SERVICIO COOPTMOTILON LTDA
ESTACION DE SERVICIO COTRANAL - PAMPLONA
ESTACION DE SERVICIO EL ALTO
ESTACION DE SERVICIO EL BUQUE S.A.S
ESTACION DE SERVICIO LOS ADIOSES
ESTACION DE SERVICIO SALIDA A BUCARAMANGA
ESTACION DE SERVICIO TROCO
ESTACION PANAMERICANA
ESTANCO DONDE LA MONA BETTY
ESTETICA CANINA TIENDA DE MASCOTAS ROSY
ESTETICA DIANA MORA
EUROCOCINAS - PAMPLONA
EVENTOS MYM



EVENTOS SERRANOS & REVOLUTIONS
EXITO FLORISTERIA
EXPENDIO DE CARNE #17
EXPENDIO DE CARNE DE CERDO - ASPORPA
EXTRA RAPIDO LOS MOTILONES S.A. TERMINAL
FABIOLA PATRICIA VEGA CARRILLO
FABRICA DE DULCES LA PAMPLONESITA
FABRICA DULCELANDYA
FABRICACIONES M&R
FABRICANTE DE SONRISAS - PAMPLONA
FAMA CAFEVA
FAMA CURVA LA GALAN
FAMA EL CORRAL
FAMA EL LLANO
FAMA EL PIMIENTO
FAMA EL TOPON
FAMA LA FAVORITA
FAMA LA FORTUNA - PAMPLONA
FAMA LA GALAN
FAMA MI LLANURA J.C.
FAMA PLAZUELA BOLIVAR
FANATIC`S GOURMET
FANATICO`S
FANATICOS EXPRESS
FANTASIA DANIELA
FARM@MEDICA
FARMACIA HOMEOPATICA NIVEL II SIEMPRE JOVEN
FASHION NM
FDS - PAMPLONA
FDS FR PAMPLONA
FEELING SCHOOL DJ
FERRETERIA DIEGO
FERRETERIA LA FLECHA
FERRETERIA MASO
FERRETERIA PANAMERICANA M.G.
FERRETERIA SANTO DOMINGO
FERRETERIA VERONA
FERRETERIA VILLA CRISTINA



FERRIPAMPLONA
FERRISERVICIOS DARIAN
FERRO GONZA
FIESTA REAL
FIESTIPLASTICOS
FINCA RAIZ PAMPLONA
FISIOIMAGEN GYM
FISIOIMAGEN SPA CONSULTORIO
FLEJES HOREB
FLORES Y DETALLES YOLI`S
FLORISTERIA EL PASAJE DE LAS FLORES
FLORISTERIA JARDIN ORQUIDEA
FLORISTERIA LA FLOR DEL PARAISO
FLORISTERIA Y DECORACIONES MARLY
FLORISTERIA Y VARIEDADES ANNIE
FLORISTERIA YULIMAR
FLY FAST FAST I
FOLCLOR Y FANTASIA - PAMPLONA
FOOT IN FASHION
FOOTPRINT`S
FOTO MARA
FOTOCOPIADORA COPY CLON
FOTOCOPIADORA MASXMENOS
FOTODIGITAL PAMPLONA
FREEDOM FAST FOOD
FRIOS PAMPLONA
FRITOS MIS DELICIAS
FRONTERA CELULAR N°5
FRUTAS Y VERDURAS CHUMIS
FRUTAS Y VERDURAS DONDE DIAZ
FRUTAS Y VERDURAS EL BOTALON
FRUTAS Y VERDURAS EL PALERO
FRUTAS Y VERDURAS LA ECONOMIA CENTRO DE ACOPIO
FRUTAS Y VERDURAS LO MEJOR DE PAMPLONA
FRUTAS Y VERDURAS MARTA
FRUTAS Y VERDURAS MERLYN Y CRISTOFER
FRUTAS Y VERDURAS SUSY
FRUTERIA HUERFANITO



FRUTERIA ISABEL SEGUNDA CASETA
FRUTERIA Y TIENDA LAS DELICIAS
FRUTI NANDO
FRUTIFRESCAS TROPICANA HELADERIA
FRUTIMAR 2
FRUTTY FRESH LA OCTAVA
FRUTTY FRUT - PAMPLONA
FRUTY MAR
FUENTE DE SODA LA AMISTAD - PAMPLONA
FUENTE DE SODA Y DULCES KAREN
FULL ASEO DSD
FULL COLOR CASCOS Y PUBLICIDAD
FULLXCAM
FUNDACION DELAMUJER
FUNERARIA RINCON SERVICIOS EXEQUIALES
FURA Y TENA MULTISERVICIOS
G.Y LA ECONOMIA
GAGES
GALERIA GALVIS
GARGOLAS KARAOKE BAR
GASOLINA EXTRA PAMPLONA
G-DAY VIRTUAL GAME
GELATERIA PIEROS
GELMOS SPORT
GEORGE EXPRESS
GESTAL
GIROS AVENIDA CELESTINO UNIVERSIDAD
GIROS Y PAGOS PLAZUELA BOLIVAR
GOLDENT DISTRIBUIDORA
GRAN BOUQUET
GRAN CAMPEON
GRANJA LA PALMITA
GRS SOLUCIONES
GRUPO EMPRESARIAL GB
GRUPO EMPRESARIAL S Y C S.A.S. - PAMPLONA
GRUPO SANTURBAND
GRUPO SHERIFFS
GUADALUPE DETALLES CON AMOR



GUARDAS INDEPENDIENTES DE SEGURIDAD
GUERREROS DE PARAMO
GUILLETORTAS
H S M MULTISERVICIOS
HAMBURGUESAS GARFIELDS
HAMBURGUESERIA EL GORDO
HAMBURGUESERIA LOS ABUELOS
HARDSOFT.WEB
HELADERIA HABANA CREM
HELADERIA LOCAL PLAZUELA ALMEYDA
HERMANOS LOS ARRIEROS
HIERROS FORJADOS Y ARTISTICOS RAMIRO RAMIREZ
HINC PAINTBALL
HIPERASEO
HIPERCASA DE LA CONSTRUCCION
HIPERMERCADO LA VECINDAD
HIPERTIENDA LA SEXTA
HISTORY DA
HOME STUDENT COMMUNITY
HOMEROS BURGUER
HOSPEDAJE EL OCAÑERO
HOSPEDAJE EL RANCHO
HOSPEDAJE LOS ADIOSES
HOSPEDAJE LOS LLANOS
HOSPEDAJE SARARE
HOSPICLINIC IPS PAMPLONA
HOSTAL EL RINCON DEL AMOR
HOSTAL FARFALLA CAMPESTRE
HOSTAL NORMANDIE
HOTEL ALTO PAMPLONA
HOTEL CHAPINERO PAMPLONA
HOTEL COOPTMOTILON
HOTEL COTRANAL PLAZA
HOTEL DANCAR
HOTEL EL ALAMO
HOTEL EL SOLAR
HOTEL HONTIBON
HOTEL IMPERIAL



HOTEL LA VILLA PAMPLONA
HOTEL PRADOS
HOTEL QUINTA REAL PAMPLONA S.A.S
HOTEL URSUA
HOTEL Y RESTAURANT CASA REAL - PAMPLONA
HOTEL Y RESTAURANTE MARGARITA 24 HORAS
HUELLAS & HUELLAS
HUGOS PELUQUERIA
HYPNOTIC CLUB
IBIZA ROCCOS TWO
ICOMM SOLUTIONS PAMPLONA
IDEAR J&S MULTISERVICIOS
IMA GESTION DE ACTIVOS
IMPRESOS PUBLIKT
IMV INDUSTRIAS METALICAS VERA
INDEZCO
INDUMETALICAS ANFEL
INDUSTRIAS FRG
INDUSTRIAS METALICAS CARRILLO
INDUSTRIAS RM
INGENIO 3D GROUP
INGFACONST
INMADEPA
INMOBILIARIA BERMUDEZ
INMOBILIARIA CARIONGO
INMOBILIARIA CONSTRUDISEÑOS
INNOVAIK
INSTITUCION DE EDUCACION PARA EL TRABAJO Y EL DESARROLLO HUMANO
INSTITUTO TECNICO LABORAL COMPETITIVO DE COLOMBIA
INSTITUCION EDUCATIVA NEW CAMBRIDGE SCHOOL
INSTITUCION EDUCATIVA PARA JOVENES Y ADULTOS INTELCOG PAMPLONA
INSTITUTO DE FORMACION PARA EL TRABAJO Y DESARROLLO HUMANO
CENTRO DE ENSEÑANZA AUTOMOVILISTICA AVANZANDO
INSTITUTO SOCIAL NEMUR
INTER638
INTERCOM
INTERCOPIAS PACHO
INTERNET CYBER TOWN



INTERNET EL MOLINO
INTERNET JJ MALU
INVERSIONES AAP
INVERSIONES CENTRAL VG PAMPLONA
INVERSIONES ELLIOTT
IRUÑA
ISA NOVOSTYLO
ISABELLA ACADEMIA DE GIMNASIA DANZA Y BALLE
ISCOL PUBLICIDAD
J M COMUNICACIONES
J P MOTOS
J TEC SOLUCIONES
J.J. PITA & CIA S.A. APUESTAS CUCUTA 75 - CELESTINO
J.J. PITA & CIA S.A. APUESTAS CUCUTA 75 - CHAPINERO
J.J. PITA & CIA S.A. APUESTAS CUCUTA 75 - HUMILLADERO
J.J. PITA & CIA S.A. APUESTAS CUCUTA 75 - LA CURVA
J.J. PITA & CIA S.A. APUESTAS CUCUTA 75 - PARQUE
J.J. PITA & CIA S.A. APUESTAS CUCUTA 75 - ROMERO
J.J. PITA & CIA S.A. APUESTAS CUCUTA 75 - SANTO DOMINGO
J.J. PITA & CIA S.A. APUESTAS CUCUTA 75 - SIMON BOLIVAR
J.J. PITA & CIA S.A. APUESTAS CUCUTA 75 - TERMINAL
J.J.G.V.
JACKET STORE
JADE A.P.
JAIRO`S SUMINISTROS
JARDIN INFANTIL AVENTURAS EN PAÑALES - PAMPLONA
JARDIN INFANTIL ESTRELLITAS CREATIVAS
JARDIN INFANTIL GOTITAS DE AMOR DE PAMPLONA
JARDIN INFANTIL LAPICES Y COLORES PAMPLONA
JARDIN INFANTIL MIS PRIMEROS PASITOS
JARDINES DE PAMPLONA
JBREEXPEDICIONES
JD.NET
JEANS NIKOLL
JEAR SEGUROS
JEAR SEGUROS #2
JERONIMO`S PIZZA
JOEL VARIEDADES



JORGE ARAQUE PARADA - ASESOR DE SEGUROS

JOYERIA MAJU

JP INGEOTEC

JR PARADA PUBLICIDAD

JUANRRY`S BROASTER

KABOT 0821

KALIENTIKOS EXPRESS

KANAL Y HERMA LTDA PAMPLONA

KANDILEJAS

KANE BAR

KANELA

KEDELICIA CUPCAKES

KEOPS TAPICERIA

KEROPPI MAS ALLA DE UNA ILUSION

KEVIN ARLEY SPORT

KIDSTORE DANIELITO

KINESIS RD

KING OF KINGS

KIOSKO NO.6 EL TERMINAL

KOKORO RIKO

KOKOROBROASTER - PAMPLONA

KQAS

KUMON PAMPLONA

L@ RED DE JU@ND@

LA BISTRO 1888

LA BOUTIQUE DE MARY ROPA Y ACCESORIOS F&M

LA CANTINITA TIENDA

LA CASA DE LA BUFANDA CM MAYORISTA

LA CASA DE LAS PINTURAS

LA CASA DE LAS TORTAS CALLE REAL

LA CASA DE PANCHO VILLA RESTAURANTE

LA CASA DEL ESTUDIANTE

LA CASA DEL HELADO CRA 6

LA CASA DEL PLASTICO

LA CASA DEL REPUESTO DE PAMPLONA

LA CASA DEL WOK

LA CASA MAGNETICA

LA CHARQTER&A



LA CLAVE ALMACEN MUSICAL - PAMPLONA
LA DELICIA DE LA FRUTA
LA ESPERANZA FRUTAS Y VERDURAS
LA ESQUINA DEL MUEBLE - PAMPLONA
LA FAVORITA
LA FAVORITA DEL MUSEO
LA FERIA DEL CALZADO JOYERIA
LA FLORESTA UNO
LA FONDA DE MARY
LA FONDA DEL SABOR - PAMPLONA
LA GARCIS
LA GRAN LOCURA PAISA EN PAMPLONA
LA GUACA CONFITERIA RANCHO Y LICORES
LA HUARDILLA
LA INDUSTRIA CLUB
LA KAROLINA
LA LLAVE
LA NONA CATA
LA NUEVA MAQUINA PAGAMONEDAS
LA PAILA DORADA - PAMPLONA
LA PAMPA TODO A LA LEÑA
LA PAPELERIA DE LA SEPTIMA
LA PARADA DE KIKE
LA PERRADA DE JUAN LOS ORIGINALES
LA PRIMERA PARQUEADERO
LA REBAJA DROGUERIA NO 2 PAMPLONA
LA REBAJA DROGUERIA NO. 3 PAMPLONA
LA SUPER Y
LA TIENDA DE ALVARO
LA TIENDA DE DON LUCHO EN PAMPLONA
LA TIENDA DE DON RAMON
LA TIENDA DE DONA CARMEN
LA TIENDA DE DONA ROSA
LA TIENDA DE DOÑA MARY
LA TIENDA DE RAFA - PAMPLONA
LA TIENDA DE SANTY EN PAMPLONA
LA TIENDA DE YOMPI
LA TIENDA DE ZACK



LA TIENDA DEL CONSTRUCTOR PAMPLONA
LA TIENDA DEL COSTURERO
LA TIENDA DONDE JORGE
LA TIENDA MATHIAS
LA TIENDA MEMO
LA TIJERA
LA TOSSCANA
LA VALLENATA REDS CLUB
LA ZONA TECHNOLOGYS STORE
LABORATORIO CLINICO YOLANDA CONTRERAS
LABORATORIO DENTAL MEDINA
LABORATORIO DENTAL NUÑEZ
LABORATORIO DENTAL OMAR TORRES
LADIES & GENTLEMEN
LANTANA
LAORT FASHION
LAS AMERICAS
LAS COLINAS - PAMPLONA
LAS MIL MARAVILLAS TODO A \$3000
LAVACHIC
LAVADERO CALLE OCTAVA
LAVADERO LA CURVA DE LOS ADIOSES
LAVAMAX PAMPLONA
LAVANDERIA KASONA EL ERMITAÑO
LAVANDERIA LAVOEXPRES
LAVOEXPRESS - PAMPLONA
LE BOULANGERIE
LE FONTAINE CAFE BAR
LECHONERIA Y TAMALERIA TOLIMENSE
LEGAO PRODUCCIONES
LEONARD SPORT - PAMPLONA
LETS GO PAO
LIBRERIA CRISTIANA JESUS EL BUEN PASTOR
LIBRERIA JIREH
LIBRERIA LA NUEVA ACADEMICA
LIBRERIA Y PAPELERIA COMPUTOPIAS SHARP
LIBRERIA Y PAPELERIA EL NUEVO MILENIO
LICEO INFANTIL LA SAGRADA FAMILIA



LICORES CONFITERIA Y ABARROTOS A G LA FORTUNA
LICORES ESCORPION
LICORES WEEKEND - PAMPLONA
LILI BROSTER
LIMPYCAL
LINKTICS
LITOCOPIAS PAPELERIA
LITOFLOREZ
LIVETRONIC
LM TERAPIAS ALTERNATIVAS
LO MEJOR DE POLLO Y PESCADO
LO MEJOR EN PINTURAS PINTUCAR
LOCAL 31A
LOCAL CENTRAL
LOCAL CRIS
LOGOIDEAS
LONCHERIA ITALIA
LONDON COFFEE - PAMPLONA
LOS 3 ANGELES
LOS PINTOS
LOS TRES GRANDES
LUBRIREPUESTOS - PAMPLONA
LUBRITROCO
LUIS GELVEZ SEGURIDAD PRIVADA
LUKAR - PAMPLONA
LUNA RODRIGUEZ SAS
M & A
M Y G INGENIERIA E IMPRESION
MACHINE HELL
MACRO CELL
MADERA LIMON
MAGDA MASCOTAS
MAGICA AVENTURA TIENDA INFANTIL
MAGNIFICA FASHION STORE
MAKADAMIA IDEAS
MAKRO SHADDAI
MALECON
MALU COSMETICOS



MAMAMIA CAFETERIA Y PIZZERIA
MANA BOUTIQUE
MANJARES CANDY
MANOLITO
MANTRA 0431
MAQUINAS PAGAMONEDAS LA CENTRAL
MAQUIPHONE TECHNOLOGY
MAR MONTOYA DISEÑADORES
MARARAY
MARCAS SPORT PAMPLONA
MARCELA SU TIENDA
MARIA E. SALA DE BELLEZA
MARIA JOSE ROPA INTIMA
MARINA GARCIA MENDOZA
MARMOLERIA ARTE Y GOMEZ
MARMOLERIA BALLEEN
MARQUETERIA Y VIDRIERIA HENRY
MARVYN DISEÑOS
MAS POR MENOS PAMPLONA
MASTER CENTER SOLUCIONES ELECTRONICAS
MATERNAS Y BEBESITOS
MATRIZ TECNOLOGICA SCS SUMINISTRO CONSTRUCCION Y SERVICIO DE INGENIERIA
MAU EXPRESA TUS SENTIMIENTOS
MAURICIO GRANADOS CARPINTERIA DE CONSTRUCCION
MAXI DISTRIBUCIONES ELARCON
MAXIAVENA
MAXY VARIEDADES - PAMPLONA
MEDIC FARMA PLUS
MEDICUC IPS SEDE PAMPLONA
MEGA DEL CAMPO
MEGACOMPUTO REAL
MEKAINETNET
MEKATO
MENDEZ & ASOCIADOS CONSULTORES
MENTE Y CUERPO EJERCICIO SIN EDAD
MERCA FAM ALMEYDA
MERCA HOGAR MAS CERCA DE TI



MERCAFAMILY
MERCASEO DIANA
MERKAITO
MERKATODO PAMPLONA
MERVYN`S
METALICAS EL SATELITE II
METALMECANICA MAJA
METROPOLITANA DE SERVICIOS FARMAR
MI FAVORITA
MI PARQUEADERO
MI RESTAURANTE - PAMPLONA
MI SUPERMERCADO P.C.
MI TIERRA LINDA RESTAURANTE
MIA DELIZZIA
MIAMI LICORERIA - PAMPLONA
MICROMERCADO
MIGUEL PELUQUERIA
MIL MARKAS
MILENIO TOURS PAMPLONA
MINA DE CARBON EL NARANJO
MINI CACHARRERIA LA CONQUISTA
MINI MERCADO CONSUELO
MINI MERCADO SALOME
MINIABASTOS CRISTINA
MINIMARKET TRIANGULO DE LA U
MINIMERCADO JIREH DS
MINIMERCADO JUSTO Y BUENO PAMPLONA
MINIMERCADO JUSTO Y BUENO PAMPLONA LA PLAZUELA
MINI-MERCADO LA SEXTA
MINIMERCADO LION
MINIMERCADO MATIAS
MINIMERCADO SOBERANO
MINIMERCADO STEFANIA
MINITIENDA LICETH
MISCELANEA COQUITO
MISCELANEA DANIELA
MISCELANEA DISNEY D&M
MISCELANEA EL DIAMANTE



MISCELANEA LISSA
MISCELANEA LOLA
MISCELANEA MIRISAMAR
MISCELANEA PANDA
MISCELANEA ROSY
MISCELANEA TARFITE
MISCELANEA YANETH - PAMPLONA
MISCELANEA YENDER
MISCELANEA ZULIMA
MISCELANEAS DAVID
MISTER POLLO PAMPLONA
MJ SONIDO PROFESIONAL
MODA REAL BOUTIQUE
MODA Y ESTILOS CAFAK
MODISTERIA Y VARIEDADES SHALON
MOLINO LA ESMERALDA
MOLINO ZULIMA
MOMMYS & KIDS
MONTALLANTAS DONDE LUKAS
MONTALLANTAS Y SERVICIOS EL DESVARE
MONTU - LENS
MOONLIGHT LICORES
MOTOCRAZY
MOTTELMOTOS
MR. DM BARBER SHOP
MR. LONG RESTRO-BAR
MS MAYORISTA
MS MILEYBYTH SILVA
MUEBLES BET EL
MUEBLES HERMANOS RUIZ
MUEBLES LA SEPTIMA - PAMPLONA
MUEBLES Y COLCHONES ENSUEÑOS
MUJER MUJER
MULTI HERRAMIENTAS D.V.G. FERRETERIA
MULTICERVICS ON-LINE
MULTILLANTAS PAMPLONA
MULTIMEDIAS
MULTISER GR



MULTISERVICIOS COPYSYSTEM
MULTISERVICIOS DOFERS
MULTISERVICIOS DON SANTOS
MULTISERVICIOS MUNDO DIGITAL
MULTISERVICIOS TOSCANO
MULTISERVICIOS Y MISCELANEA JENDAMANA
MULTISISTEMAS DEL NORTE
MULTISISTEMAS SUR
MULTITIENDAS PAMPLONA
MULTITRABAJOS
MULTITRABAJOS.COM
MULTIVARIEDADES GABRIELLA
MUNDIDESTINOS AGENCIA DE VIAJES Y TURISMO PAMPLONA
MUNDO BEBE PAMPLONA
MUNDO OTAKU
MUNDOS DE CHICOS Y GRANDES
MUROS SPORT
MVT SUMINISTROS
MYSTIKO.COM
N@VEGAR.NET
NARDY SPORT EN PAMPLONA
NATIVO PUBLICIDAD
NAVY`S - PAMPLONA
NEGOCIEMOS ASESORES INTEGRALES
NETWORK SYSTEM SISTEMAS REDES Y TELECOMUNICACIONES
NEVADOS JEANS
NEWCELL PAMPLONA
NICOS SPORT PAMPLONA
NO ASIGNADA
NONNA PIZZA
NORATO VELOZA
NORLICOES
NOVEDADES DANYFER
NOVEDADES ERIKA
NOVEDADES JOSXEL
NOVEDADES NARDY
NOVEDADES OLGA G.
NPABOGADOS Y CONSULTORES SEGUROS



NUEVA PAMPLONA INMOBILIARIA
NUEVO HOTEL PAMPLONA
NUMISAGRO
N-YEZH
OASIS - PIZZERIA CAFE-BAR
OFERTAS EL GANGAZO
OFFI MEDICAS S.A.
OFFTOPIC
OLIVOS PAMPLONA
ON ARQUITECTURA Y DISEÑO
ONDA PRODUCCIONES
OPEN SOURCE TECHNICAL
OPPERWEB
OPTI PAMPLONA
OPTICA DA VINCI
OPTICA IMPERIAL 40C
OPTICA LINDAVISION PAMPLONA
OPTICA UNIVISION PAMPLONA
OPTIMAGEN VISUAL
ORALX PAMPLONA
ORGANIZACION LA ESPERANZA SA
ORGANIZACION MUSICAL NANO VARGAS
ORK - IDEA! EVOLUTIONS
OROMOO COFFEE
ORTOPEDIA PRODEMELABE
OVERGREEN AMBIENTES VITALES
OXFORD PAMPLONA
PA TU FIESTA
PABCO
PAGOS Y GIROS PARQUE PRINCIPAL
PAGUE MENOS
PALACIO DE LAS GORRAS
PALLARES COMPUTIENDA
PALO NEGRO TIENDA MIXTA
PALOMA CONSENTIDA
PAMPLONA MOTOS
PAMPLONA SEGUROS
PANADERIA ARAQUE



PANADERIA CARITA
PANADERIA CENTRAL EL DIAMANTE
PANADERIA CHAVEZ Y CIA LTDA
PANADERIA CHAVITOS
PANADERIA COOLPAN
PANADERIA COTE LAMUS
PANADERIA DELICIAS
PANADERIA EL ANDINITO
PANADERIA EL MOLINO
PANADERIA ELSY
PANADERIA LA ESPECIAL - HUMILLADERO
PANADERIA LA SUPERIOR DE PAMPLONA
PANADERIA SAN AGUSTIN
PANADERIA SUPER PAN
PANADERIA Y BISCOCHERIA COCOTORTAS 2
PANADERIA Y BIZCOCHERIA BUMANGUESA EN PAMPLONA
PANADERIA Y BIZCOCHERIA LA MEJOR
PANADERIA Y BIZCOCHERIA LA PAMPLONESA
PANADERIA Y FRITOS COCO TORTAS
PANADERIA Y PASTELERIA ARIADNA
PANADERIA Y PASTELERIA CHAPINERO
PANADERIA Y PASTELERIA CON MUCHO GUSTO
PANADERIA Y PASTELERIA EL RINCONCITO ANDINO
PANADERIA Y PASTELERIA SAN CRISTOBAL
PANADERIA Y PASTELERIA SOL Y MAR
PANADERIA YURIAN
PANIFICADORA DULCEPAN
PAÑALERA DEYMAR SLEYDER
PAÑALERA GARCIA GARCIA
PAÑALERA Y UTILES DE ASEO SEBAS
PAÑALERA Y VARIEDADES PATTY
PAOLA ESTILO
PAOLA TELLEZ ORTODONCIA
PAPA LA CAMPESINA
PAPAGAYO CAFE-BAR
PAPELERIA COPYMAX CENTRO DE IMPRESION Y FOTOCOPIADO
PAPELERIA EL PROGRESO
PAPELERIA EL TOPON



PAPELERIA FF40
PAPELERIA GADIEL
PAPELERIA GAP
PAPELERIA JUAN JOSE
PAPELERIA MAGICOLOR JD VARIEDADES
PAPELERIA MISCELANEA Y FOTOCOPIAS NAYIS
PAPELERIA MUNDO DETALLES
PAPELERIA MUNDO ESTUDIANTIL
PAPELERIA MUNDOPAPEL
PAPELERIA NORMA S.A.S.
PAPELERIA ONELINE CEL
PAPELERIA SAN JOSE - PAMPLONA
PAPELERIA SOLO BUENO
PAPELERIA Y CACHARRERIA FE Y LUZ
PAPELERIA Y CHOCOLATERIA ATENAS
PAPELERIA Y FOTOCPIADORA DON CARLOS
PAPELERIA Y MISCELANEA MULTITRAZOS
PAPELERIA Y MISCELANEA SCRIPT
PARQUEADERO 24 HORAS LA SEPTIMA
PARQUEADERO EL CARMEN - PAMPLONA
PARQUEADERO LA CHIVA
PARQUEADERO LA GRAN VIA
PARQUEADERO LA OCTAVA PAMPLONA
PARQUEADERO PAMPLONITA
PARQUEADERO RICO - PAMPLONA
PARQUEADERO SANTANDER
PARRILLA Y CHARCUTERIA EL CORRAL
PASTAS PIERO`S
PASTELERIA Y REPOSTERIA ARTE SABOR Y DULZURA
PELUDOS Y MIMADOS
PELUQUERIA CON STYLO UNICO
PELUQUERIA ELLAS Y ELLOS
PELUQUERIA LOREN`S
PELUQUERIA NICOLLE - PAMPLONA
PELUQUERIA ROBIN
PELUQUERIA VANESSA
PELUQUERIA XIMENA - PAMPLONA
PENSION VICTORIA REAL



PEÑALOSA PAMPLONA
PERA D.K
PERFECT VISIONS
PERFUMARTE BY CALERO PAMPLONA
PERFUMERIA ESOTERICA
PERFUMERIA MAUDYS
PERFUMERIA NAYIBE
PERIODICO EL DESPERTAR
PERROS GATOS Y ALGO MAS
PESQUERA Y CARNES EL RANCHO
PESQUERA Y POLLERA HERMANOS ACEVEDO
PET SHOW MUNDO MASCOTAS
PEZ KING POLLO
PIELROSA STUDIO TATTOO
PIERO`S PIZZA
PIMPOLLO PAMPLONA
PINOS J.M.
PINTUTELLEZ
PIÑATERIA ARLEQUIN
PIO-PIO POLLO
PIPERS
PIRATA RECORDS
PIZZERIA SHARITO
PLAN KALIENTIKOS
PLANETARQ
PLASTICOS JHON-YIYI
PLAZA DE FERIAS SAN FERMIN DE PAMPLONA
POLLITOS Y HUEVITOS DEL CAMPO
POLLO A LA BROASTER Y COMIDAS RAPIDAS LA FAVORITA
POLLO KROSSTY
POLLO TRUCHA Y HUEVOS LA PRIMAVERA
PONQUES Y MANTECADAS CHITAGA
PRENDERIA ONIX
PRESAGIO ALMACEN
PRESTIGIO Y MODA
PRO SPORT GYM
PROCESADORA DE MADERAS SUAREZ SUAREZ
PRODEMELAB



PRODUCCIONES HAPPY FACE
PRODUCTOS ALIMENTICIOS MAGDIS
PRODUCTOS CARNICOS EL AUTENTICO SABOR PAMPLONES
PRODUCTOS DRUCKY
PRODUCTOS NATURALES - NATURAL LIGHT
PRODUCTOS NATURALES CASA VERDE
PRODUCTOS NATURALES HIPOCRATES
PRODUCTOS ORTOPEDICOS JENM
PRODUCTOS Y BEBIDAS LOS ALPES
PROFECIA URBAN SHOP
PROKIMICOS
PROYECTAR ASESORIAS
PSICOLOGIACTIVA
PTODOS
PUERTO RICO DISCO BAR
PUESTO DE VENTA DE CARNE EL LLANERO N 7
PUESTO DE VENTA DE CARNE MI LLANURA NRO. 8
PULPIFRUTA NATURAL
PUNTO DE VENTA EL CARRITO
PUNTO KAI
PUNTO MEDELLIN
PUNTO RT
QUEPOLLO - PAMPLONA
QUEREN HAPUC
QUESERIA CIFUENTES
QUEST PAMPLONA
QUINCALLERIA WILMER
QUINTERO & QUINTERO CONSTRUCCIONES
R & D SEGUROS
R V INTEGRAL
R.T.P. (RADIO TELEVISION DE PAMPLONA)
RANCHO 79 LA MONA
RAZA CARNES
RC MULTISERVICIOS PAMPLONA
REALCOLOR PAMPLONA
RECAUDOS SECTOR UNIPAMPLONA
RECIPLAST PAMPLONA
RECONSTRUCTORA PAEZ



RECREACION Y ANIMACION AKUARELA
RECTIFICADORA DE MOTORES LA MONTAÑA
RECUPERADORA PANAMERICANA DE PAMPLONA
REDS RESTAURANTE Y CAFETERIA
REFRIGERACION RUEDA
REHABILITIC
RENAULT PART
REPUESTOS ORIGINALES MEDINA
RESIDENCIA Y RESTAURANTE TORRE DE LAS AMERICAS
RESIDENCIAS BRISAS DEL PAMPLONITA
RESPUESTA ODONTOLOGICA P/NA
RESTAURANTE - DESAYUNADERO DONDE JORGE
RESTAURANTE ASIA FUSION
RESTAURANTE BAR BAVAROS
RESTAURANTE BAR BUNKER`S BEER
RESTAURANTE BAR CINE CAFE
RESTAURANTE BARRANQUILLA LINDA
RESTAURANTE CASA BLANCA ESTUDIANTES
RESTAURANTE CASA COLONIAL ESQUINA
RESTAURANTE CAZUELAS Y ASADOS
RESTAURANTE COLOMBO-ITALIANO
RESTAURANTE COSITAS RICAS EXPRESS
RESTAURANTE DELIPIZZA
RESTAURANTE DIEGOS
RESTAURANTE DON ORTUN
RESTAURANTE DONDE CARMENCITA
RESTAURANTE DONDE VICKY
RESTAURANTE EL EDEN DE PAMPLONA
RESTAURANTE EL PUNTO DEL SABOR DE PAMPLONA
RESTAURANTE EL TOPITO
RESTAURANTE ESPERANZA ANTELIZ
RESTAURANTE IMPERIAL - PAMPLONA
RESTAURANTE J Y R
RESTAURANTE LA CASONA
RESTAURANTE LOS ANTOJOS DE NIKOL
RESTAURANTE LOS TRES CASCABELES
RESTAURANTE MIS ANTOJOS GD
RESTAURANTE OLIVAL



RESTAURANTE PIROKO - PAMPLONA
RESTAURANTE SARAYTH
RESTAURANTE SAZON DE LA ABUELA
RESTAURANTE SINCELEJO
RESTAURANTE TASCA SAN FERMIN
RESTAURANTE TIENDA Y CAFETERIA KUIZ
RESTAURANTE Y ASADERO EL BUEN GUSTO PAMPLONES
RESTAURANTE Y CAFETERIA TRONCOMOVIL
RESTAURANTE Y CASA DE FESTEJOS EL PORTON PAMPLONES
RESTAURANTE Y COMIDAS RAPIDAS MR. BURGUER PAMPLONA
RESTAURANTE Y HOSPEDAJE EL BUEN SAZON DE LA NEGRA
RESTAURANTE Y HOTEL CAMPESTRE BRISAS DEL MAR
RESTAURANTE-BAR JUANCHO CARRANCHO
REY TECHNOLOGY CCTV
RICAS DELICIAS MIXTAS
RICHIE BORTON
RIZZOS PELUQUERIA DE PAMPLONA
ROCA PAPELERIA
ROCCOS CAFE BAR
ROCKEFELLER BAR PLAZUELA ALMEYDA
ROCOTTO PARRILLA - CHEF MANUEL
ROKAICE
ROLAND SPORT KIDS
ROMERO GURMET BAR
RONALD JOSE LOPEZ TORRADO
ROPA PARA DAMA VALENTINA
ROPA Y ZAPATOS BLUESKY
RTVERGEL SOLUCIONES Y SUMINISTROS
RV INTEGRAL INMOBILIARIA
RV MOVIL PAMPLONA CVS
SACOS Y CHAQUETAS MP
SAE MASTER MULTISERVICIO
SALA DE BELEZA SHANNELL DE PAMPLONA
SALA DE BELLEZ CECI
SALA DE BELLEZA ARIANA SOFIA
SALA DE BELLEZA ATENEA - PAMPLONA
SALA DE BELLEZA BETEL - PAMPLONA
SALA DE BELLEZA BLANK



SALA DE BELLEZA DAYANA
SALA DE BELLEZA ELEGANCE
SALA DE BELLEZA IDENTIDAD
SALA DE BELLEZA KLARA LUNA
SALA DE BELLEZA LELLANIS
SALA DE BELLEZA LEO
SALA DE BELLEZA LUCIA UNISEX
SALA DE BELLEZA MATILDE
SALA DE BELLEZA MILEY - SIMON BOLIVAR
SALA DE BELLEZA NANCY`S
SALA DE BELLEZA NANIS
SALA DE BELLEZA RIZO Y SUELTO
SALA DE BELLEZA SAMAY GRANADOS
SALA DE BELLEZA SHADDAI
SALA DE BELLEZA SHALOM - PAMPLONA
SALA DE BELLEZA YIYEN
SALA DE BELLEZA YUYISA
SALA DE JUEGOS EL VECINO
SALON DE JUEGOS PAGAMONEDAS HUERFANITO
SALSAMENTARIA ALEMANA LIMITADA
SALUD VISUAL PAMPLONA
SALUDVIDA S.A E.P.S
SAMAN
SANDRA
SANYER ELECTRONICS
SARIS VIAJES TURISMO Y AVENTURA
SASTRERIA ESPINEL
SASTRERIA Y CLINICA DE ROPA LA AGUJA DE ORO
SASTRERIA Y CONFECCIONES DK
SAZON VALEN
SCH ELECTRONICA Y COMUNICACIONES
SCHOLA CANTORUM DE PAMPLONA
SCOOTER TODA MOTO
SE BUSKAN
SEGUROS PATY
SELAH CREAM
SENTIMIENTOS
SER - SERVICIOS ESPECIALES DE RECAUDO - PAMPLONA



SERSISCOM
SERTEX
SERVI - INTERRAPIDISIMO
SERVI ELECTRICOS DANY
SERVI EXPRESS PAMPLONA
SERVIAUTO PAMPLONA
SERVICIO TECNICO PIPE
SERVICIOS EN LINEA RC
SERVICIOS FORJE
SERVICIOS PRE-EXEQUIALES EL NUEVO RENACER
SERVICIOS PREEXEQIALES LA ETERNIDAD S.A.S. SEDE PAMPLONA
SERVICIOS Y MENSAJERIA GENFRI
SERVICOPIAS PAMPLONA
SERVIDENT H.O.
SERVIDINAMIC ASESORIA Y LOGISTICA
SERVIELECTRICO EL RAYO
SERVIELECTRICO LA NOVENA
SERVIELECTRICO MARCO TULIO
SERVIEMBRAGUES
SERVILARP
SERVIMOTOS EL RAYO
SERVITECA ROSAL
SERVITODO EL ALTO
SHABAT DESCANSO SALUD Y BELLEZA
SHADDAI SIGLO EN SIGLO
SHAMPOO
SHAMROCK CAFE INTERNET
SHAWARMAS Y COMIDAS RAPIDAS EL JEQUE
SHOPPING PAMPLONA
SIBARITA ARTE BAR
SILVER PIZZA PAMPLONA
SINCROINYECCION - PAMPLONA
SKETHINK
SOCCER PLAY
SOCIEDAD ADMINISTRADORA Y OPERADORA DEL TERMINAL DE TRANSPORTE DE PAMPLONA LTDA
SOCIEDAD CLINICA PAMPLONA LTDA
SOFY'S



SOLDACOR
SOLO MODA ONLY STYLE
SOLO PROMOCIONES PAMPLONA
SOLUCIONES CLARAS
SOLUCIONES E INGENIERIA J&C
SOLUCIONES MOVILES
SOLUCIONES TECNOLOGICAS ELECTRICAS Y ELECTRONICAS DE PAMPLONA
SONIDO BARBARIE DISCPLAY
SONIDO DIZKO
SOYIAHUD ALMUERZOS Y COMIDAS RAPIDAS JORGITO
SPARTAN NUTRITION
SPORT MASTER
SPORTFITNESS COLOMBIA FIT
STIFFANY
STYLOS Y GLAMOUR
SUCARS
SUMINISTROS CAES
SUMINISTROS CAMILA
SUMINISTROS DAVID.COM
SUMINISTROS DIAZ
SUMINISTROS LA CUARTA
SUMINISTROS LA PERLA
SUMINISTROS SANTA MARTA
SUMMER BLUE STORE
SUMSERVIR G.V.
SUPER DELI CASOVA PAMPLONA
SUPER DELI PAMPLONA
SUPER DULCES - PAMPLONA
SUPER FOTO PAMPLONA
SUPER MOTOS JYN
SUPERCAN 2
SUPERMERCADO BETEL PAMPLONA
SUPERMERCADO COOMULTRUP
SUPERMERCADO EL CHAVO
SUPERMERCADO EL TOPON - PAMPLONA
SUPERMERCADO GALAN
SUPERMERCADO LA ANDALUZA
SUPERMERCADO LA GARANTIA



SUPERMERCADO LA ORUGA
SUPERMERCADO M Y M DE PAMPLONA
SUPERMERCADO Y VERDURAS LA CUARTA
SUPERSERVICIOS PAMPLONA PRINCIPAL
SUPERSERVICIOS PAMPLONA SUCURSAL
SUPERTIENDA ARRIEROS
SUPERTIENDA EL DIAMANTE - PAMPLONA
SUPERTIENDA J&L
SUPERTIENDA SAN IGNACIO
SURTI HOGAR NICOL
SURTICEL PAMPLONA
SURTIMERCADO JULIANA
SURTIMERCADO Y CHARCUTERIA LA CELESTINA
SURTIPIELES LA LAGUNA
SYS SPORT NUTRITION
SYSTEM PHONE CELLULAR
SYSTEMMP
SYT SALUD Y TRABAJO
T Y P ASOCIADOS PAMPLONA
TABERNA Y LICORES DONDE MARIA
TALABARTERIA SAN LUIS
TALLER AUTO PAMPLONA
TALLER AUTOELECTRICO BASTO
TALLER AUTOMOTRIZ EN PAMPLONA
TALLER BARBOSA
TALLER CHUCHO PEREZ
TALLER DE CONFECCION Y ARTESANIAS MAJOS
TALLER DE JOYERIA EL COFRE
TALLER DE MECANICA DIXON VARELA
TALLER DOCTORCARS
TALLER EL TERMINAL
TALLER ELGANE
TALLER GENERAL.
TALLER JAIMES
TALLER JAVIMOTOS
TALLER LA LLAMARADA
TALLER LAGOS
TALLER MOTORAGRO



TALLER RANGEL - PAMPLONA
TALLER SATELITE
TALLER SERVICHECHE
TALLER TODOFIBRAS DE PAMPLONA
TALLER TOÑO RANGEL
TALLER Y ALMACEN GUILLE
TALLER Y CHIVAS AYALA
TAMALES DOÑA ADELA
TAPICENTRO PAMPLONA
TAPICERIA VIEJO WILLY
TATA SPORT
TAXI AUTOS ARDILA
TAXI EXPRESS PAMPLONA
TEATRO CECILIA ROYAL CLUB
TECNIAGRO PAMPLONA
TECNICELL PAMPLONA
TECNISERVICIOS PABON
TECNISUMINISTROS CAMEV
TECNO PRO
TECNOICLISMO #2
TECNOLOGIAS CHARLY
TECNYCOMP
TEJIDO Y CALZADO MODELANA
TEJIDOS ATAHUALPA
TEJIDOS SAMALY
TEJIDOS Y CONFECCIONES CONFELANA
TEJIMODA
TELECOMUNICACIONES BEVESA S.A.S. PAMPLONA
TENIS & TENIS PAMPLONA
TENTACIONES BOUTIQUE - PAMPLONA
TEOS SPORT
TERAPIAS ALTERNATIVAS OM
TERRAZZA POOL CAFE BAR
TEXAS LICORES
TEXTILES MARANTO
THANNIA KINGS
THE BEST BARBER SHOP
THE BIG GARAGE



THE CHICKEN POLLO STE BRA
THENNERGY
TICOS CAFETERIA Y COMIDAS RAPIDAS
TIEND@.NET VALENTINA
TIENDA 8A
TIENDA ANA MARIA - PAMPLONA
TIENDA BOXMAN
TIENDA BUENAVISTA CHAPINERO
TIENDA BUENOS AIRES DE PAMPLONA
TIENDA CAFE ROSS
TIENDA CHARITO - PAMPLONA
TIENDA CINCO ESQUINAS
TIENDA DAYNA
TIENDA DE CAFE MI CAFETAL
TIENDA DE FRUTAS Y VERDURAS JOSE LUIS EUSEBIO
TIENDA DE MASAJES CAROLINA NOVA
TIENDA DE REGALOS ABBA PADRE
TIENDA DOBLE ESQUINA
TIENDA DON CHATO
TIENDA DONDE ANA EN PAMPLONA
TIENDA DONDE CONCHO
TIENDA DONDE NELSON - PAMPLONA
TIENDA DOÑA LOLA - PAMPLONA
TIENDA EIMYD
TIENDA EL BULEVAR
TIENDA EL CAMBIO
TIENDA EL COCO DE PAMPLONA
TIENDA EL DANUBIO DE PAMPLONA
TIENDA EL DIAMANTE
TIENDA EL DIVINO NIÑO DE VILLA CRISTINA
TIENDA EL ESCORIAL
TIENDA EL GRAN AMIGO PAMPLONA
TIENDA EL GUAMO
TIENDA EL MANANTIAL
TIENDA EL MELON
TIENDA EL MERCADITO DE PAMPLONA
TIENDA EL MIRADOR - PAMPLONA
TIENDA EL PARAISO - PAMPLONA



TIENDA EL PILAR
TIENDA EL PORTAL DEL CARMEN
TIENDA EL PORVENIR DE NORTE DE SANTANDER
TIENDA EL RECUERDO PAMPLONA
TIENDA EL RINCON
TIENDA EL TRIUNFADOR
TIENDA EL ULTIMO SUSPIRO - PAMPLONA
TIENDA FAVORITA CHAPINERO
TIENDA GARCIA PARADA LUZ MARLENY
TIENDA GEMELOS PAMPLONA
TIENDA GUADALUPE - PAMPLONA
TIENDA GUILLITO
TIENDA GW
TIENDA J.B.
TIENDA JOHANITA
TIENDA JONNFER
TIENDA JUAN XXIII SALIDA A BUCARAMANGA
TIENDA JUANDYS
TIENDA LA AMOSTACEN
TIENDA LA AURORITA
TIENDA LA AVENIDA
TIENDA LA CELESTINO
TIENDA LA CHISPA DE LA VIDA GALAN
TIENDA LA DISTRIBUIDORA DE EMPAQUE
TIENDA LA ECONOMIA DE SANTA MARTA
TIENDA LA ESPERANZA DE CRISTO REY
TIENDA LA ESQUINA DE CHISPITAS
TIENDA LA ESQUINA DE LA U DE PAMPLONA
TIENDA LA ESTACION DE PAMPLONA
TIENDA LA ESTRELLA - PAMPLONA
TIENDA LA MEJOR - PAMPLONA
TIENDA LA MINA REAL
TIENDA LA MONA DEL CAMELLON
TIENDA LA NOVEDOSA
TIENDA LA PARADA DEL CONDUCTOR
TIENDA LA PLAZUELA
TIENDA LA PROSPERIDAD PAMPLONA
TIENDA LA TRADICIONAL



TIENDA LA ULTIMA LAGRIMA
TIENDA LAS CASETAS EL ALTO
TIENDA LAS TRUCHAS
TIENDA LOS ANGELES - PAMPLONA
TIENDA LOS DUKES
TIENDA LOS GALVIS
TIENDA LOS MOGOLLON
TIENDA LOS NACHOS DE PAMPLONA
TIENDA LOS NEGRITOS
TIENDA LOS NEGRITOS 1
TIENDA LOS RECUERDOS DE ELLA PAMPLONA
TIENDA LOS RECUERDOS DE SAN IGNACIO
TIENDA LOS SAUCES - PAMPLONA
TIENDA LOS TRECE
TIENDA LOS TRECES
TIENDA LUIS CENTRAL
TIENDA LUISER
TIENDA LUKI
TIENDA LUZ DARY
TIENDA MAFE PAMPLONA
TIENDA MAGDA
TIENDA MARGARY
TIENDA MARINERIS
TIENDA MARINILLA
TIENDA MARTICA DE PAMPLONA
TIENDA MARUCHIS
TIENDA MERCALANDIA
TIENDA MI CAPRICHIO
TIENDA MI GRAN CAMPO BELLO
TIENDA MI RANCHITO DE CRISTO REY
TIENDA MIRAMAR AZUL
TIENDA MIXTA 3 ESQUINAS AYT
TIENDA MIXTA ALEJA - PAMPLONA
TIENDA MIXTA DE PAMPLONA J.J.
TIENDA MIXTA DEINER
TIENDA MIXTA DONATELO
TIENDA MIXTA EL GORDITO - PAMPLONA
TIENDA MIXTA EL PAISITA EN PAMPLONA



TIENDA MIXTA EL VECINO
TIENDA MIXTA JAIRO GONZALEZ RAMON
TIENDA MIXTA JUAN XXIII
TIENDA MIXTA KUBIK
TIENDA MIXTA LA CACOTEÑA
TIENDA MIXTA LA CANELA
TIENDA MIXTA LA ESQUINA
TIENDA MIXTA LA GRAN AVENIDA - PAMPLONA
TIENDA MIXTA LA GRAN ESQUINA BLANCA
TIENDA MIXTA LAS CLARISAS
TIENDA MIXTA PUNTO CLAVE
TIENDA MIXTA SAN PEDRO
TIENDA MIXTA SARA VALENTINA
TIENDA MIXTA VILLA VILLA
TIENDA MIXTA Y VIDEO JUEGOS AVELL-@
TIENDA MIYI
TIENDA MONOGA BASTOS JORGE
TIENDA NATURISTA SALUD SIMER LIMITADA
TIENDA NATURISTA SALUD Y ARMONIA - PAMPLONA
TIENDA NATURISTA SALUD Y FUERZA
TIENDA NERID
TIENDA NUEVA BOLIVARIANA
TIENDA NUEVA LA SILERA
TIENDA PACHA
TIENDA PRIMER CAMBIO
TIENDA PRIMER CAMBIO EN PAMPLONA
TIENDA ROSYM
TIENDA SAN CRISTOBAL PAMPLONA
TIENDA SAN PITTER
TIENDA SAN REMO - PAMPLONA
TIENDA SERVICIOS LH
TIENDA SIMON BOLIVAR
TIENDA SUESCUN DE SUAREZ BEATRIZ
TIENDA SUPER BETHEL
TIENDA TRES ESQUINAS
TIENDA VAN CAMS
TIENDA VIEJOS TIEMPOS
TIENDA VILLA DE LEIVA



TIENDA XXIII
TIENDA Y CAFETERIA EL PAYADOR
TIENDA Y CAFETERIA MAILEN
TIENDA Y CAFETERIA SANTO DOMINGO
TIENDA Y COMERCIALIZADORA BLACK & WHITE
TIENDA Y ESTADERO EL RANCHO DE JUANCHO
TIENDA Y ESTANCO ALMEYDA
TIENDA Y FAMA GALAN
TIENDA Y MONTALLANTAS EL ALTO DE PAMPLONA
TIENDA Y PAPELERIA YUDY
TIENDA Y PARQUEADERO CONTRERAS
TIENDA Y VARIEDADES MIS HIJOS
TIENDAS BOUTIQUE MENFORD AND CHILDHOOD PREMIUM
TIENDAS J.A. TECNOLOGIA #1
TIENDAS MAKRO
TIERRADENTRO DISCOTECA ESTANCO CANTINA Y COCTELERIA CLUB
TINTOS Y MAS TINTOS LULO
TIPICO COMO EN CASA
TIPOGRAFIA DUARTE
TIPOGRAFIA IDEAL.
TODO EN CANALES
TODO MEDIAS
TODO RICO EN PAMPLONA
TODOCALZADO PAMPLONA
TODOHIERROS
TOMADERO LAS VEGAS
TOP CLEAN INTERNATIONAL PAMPLONA
TORNINORTE
TORTAS Y MANTECADAS DELICIAS DE CHITAGA
TOSTABEERS PAMPLONA
TOSTADORA DE CAFE ROZO
TOSTADORA DE CAFE VILLA BONITA
TOTONO PUBLICIDAD
TOTTO PAMPLONA
TRANSPOL
TRANSPORTES EL OSO
TRANSPORTES ESPECIALES SANTURBAN
TRANSPORTES MAFIRO



TRAVESURAS - ASESORIAS GUARDERIA RECREACION
TRESPIES
TRIBU ARTISTICA DABRA
TRIBU COMPANY
TURISMO COOPTMOTILON
TURISMO PAMPLONA
UN DOS CREPES PAMPLONA
UNITROFEOS NAELA
UNIVERSAL DE SERVICIOS INTEGRALES UNISERVIN
URBAN STREET STYL
UTILES DE ASEO EMMANUEL
VACUNORTE IPS PAMPLONA
VALENZUELA KEYS CERRAJERIA
VANITY PELUQUERIA
VARIEDADES ALIBETH
VARIEDADES ALIX V.
VARIEDADES ANDREA
VARIEDADES ANTONELLA - PAMPLONA
VARIEDADES B.T.Y.
VARIEDADES CAMILO - PAMPLONA
VARIEDADES DANNY ANDRES
VARIEDADES DE TODITO JHELAM
VARIEDADES EL ANCLA
VARIEDADES EL REGALO
VARIEDADES EMANUEL - PAMPLONA
VARIEDADES ERIKA 2
VARIEDADES ESNEIDER
VARIEDADES EXITO
VARIEDADES GELMY
VARIEDADES ISABELLA Y JUANCHO
VARIEDADES JHOELY - PAMPLONA
VARIEDADES JHOELYS
VARIEDADES JHON PAUL
VARIEDADES KATHERINE
VARIEDADES KATTY - PAMPLONA
VARIEDADES LA ECONOMICA DE TU HOGAR
VARIEDADES LA SEXTA
VARIEDADES LEO LOCAL NO. 18



VARIEDADES LILITA
VARIEDADES M&F - PAMPLONA
VARIEDADES MARTILLITO
VARIEDADES MATTI
VARIEDADES METZLY
VARIEDADES MUNDO INFANTIL
VARIEDADES NORLENY
VARIEDADES NORLYTOS
VARIEDADES ORFILIA Y DYLAN
VARIEDADES PAMELA
VARIEDADES PATICO
VARIEDADES SANDY RR
VARIEDADES SEBAS J.A.
VARIEDADES SHADAY - PAMPLONA
VARIEDADES SHELL
VARIEDADES SOFFY
VARIEDADES STIGMA
VARIEDADES Y PAPELERIA YAYITA
VARIEDADES Y PAPELERIA YUMBO
VARIEDADES YAJAMAR
VARIEDADES YESAN PAMPLONA
VARIEDADES YOLY PARA PAMPLONA
VELAZCA
VENTA DE DULCES EL REY
VENTA DE EMPAQUES PAMPLONA
VENTA DE LUBRICANTES GALAN
VENTA DE PLATANOS GELVEZ
VENTA DE POLLO EL DIAMANTE LA DONJUANA
VENTA DE REPUESTOS Y TALLER SERVITAXIS PAMPLONA
VERAP
VERDES CAFE VINOS Y TAPAS
VERDURAS LOCAL 50
VERONA FAST FOOD
VETERINARIA REINO ALNIMAL TM
VETERINARIA SAN RAFAEL
VETMEDICAL - CENTRO DE ATENCION MEDICA VETERINARIA
VIAJES FRONTOUR
VICIO GAMES



VICTOR CAFE
VIDRIERIA ALUMINIOS MARQUETERIA BRA & KA
VIDRIERIA EL ARTE
VIDRIERIA Y MARQUETERIA EL CRISTAL MAJO
VIDRIERIA Y MARQUETERIA ITALIA
VIFRUVER
VILLA MARIA SANTA MARTA
VILLADORNOS
VISTA TECNOLOGICA SUMINISTROS Y DOTACIONES
VITRINA EMPRESARIAL
VITTALY
VIVERES AGUA CLARA
VIVERES CINCO ESQUINAS
VIVERES EL BUEN RECUERDO
VIVERES EN GENERAL EL CHAVITO
VIVERES LA CUARTA
VIVERES SIMON BOLIVAR
VIVERES VILLAMIZAR
VIVERES Y SUMINISTROS CRISTIAN MR.
VIVERO FORESTAL LOS TANQUES
VIVERO MADERFRE
VULCANIZADORA EL CAMELLON
WIN SHOES
YASSER
YULIANY
YULIETH FRUTERIA
YUSEY MODA
ZENIT OFFICE SUPPLY
ZIANURO SHOP
ZONA 911
ZONA BAMBINI
ZONA DIGITAL - PAMPLONA
ZONA FASHION - PAMPLONA
ZONANOSTRA.COM

- Empresas de Transporte en Pamplona



Según los datos entregados por la Cámara de Comercio en la actualidad se cuentan con siete(7) empresas de transporte adscritas en la ciudad de Pamplona, dentro de las cuales se clasifican las de transporte de pasajeros, empresas al servicio de la comunidad y Transporte mixto donde existen dos empresas que prestan servicio de transporte de Carga pesada (trasteos, etc.).

INFORMACIÓN CAMARA DE COMERCIO PAMPLONA

Tabla 76. Empresas de Transporte.

TRANSPORTE POR PASAJEROS
COOPMOTILON PASAJES
COTRANAL LTDA - OFICINA PASAJES - PAMPLONA
EXTRA RAPIDO LOS MOTILONES S.A. TERMINAL
TRANSPORTES ESPECIALES SANTURBAN S.A.S.
TRANSPORTE MIXTO
TRANSPORTES EL OSO
TRANSPORTES MAFIRO
TRANSPOL

- Empresas de Mensajería.

Tabla 77. Empresas Mensajería.



ACTIVIDAD COMERCIAL DE MENSAJERIA

CASONA LA UNIVERSIDAD

GIROS Y MENSAJERIA WILLIAM

GIROS Y PAGOS PLAZUELA BOLIVAR

IVAN GONZALEZ S.A.S REPRESENTACIONES AEREAS

RECAUDOS LUZMA

SERVI - INTERRAPIDISIMO

SERVI EFECTIVO PLUS S.A.S

SERVICIOS POSTALES NACIONALES S.A. - PAMPLONA

SERVICIOS Y MENSAJERIA GENFRI

SUPERSERVICIOS PAMPLONA PRINCIPAL

SUPERSERVICIOS PAMPLONA SUCURSAL

VERAP

COTRANAL OFICINA DE REMESAS

DOMICILIOS SERVI LLEGA

COOPTMOTILON ENCOMIENDAS

• Restaurantes

Dentro de la información suministrada por la Cámara de comercio se cuenta con tres clases de servicio en la actividad comercial de prestación de servicios de comida en la comunidad de Pamplona dentro de los cuales existen los siguientes: Se cuentan como expendios a la mesa de comidas preparadas con 78 establecimiento comerciales dentro de los cuales restaurantes como LA CASONA, ROCOTTO PARRILLA - CHEF MANUEL, PIERO`S PIZZA entre otros. Como expendios de comidas preparadas autoservicios existen COMIDAS RAPIDAS JHOAN, LA PERRADA DE JUAN LOS ORIGINALES, ente otros.

Tabla 78. Empresas Venta De Comidas

15611 ** EXPENDIO A LA MESA DE COMIDAS PREPARADAS



ASADERO DE POLLO ROY ROYERS
ASADERO IKER
BRAZA Y SABOR LOS ADIOSES
BRISAS DEL GUATAPURI
CAFETERIA EFE
CAFETERIA Y RESTAURANTE PARE Y COMA - PAMPLONA
CAPILLA MARINA
CASA SHALOM RESTAURANTE Y COMIDAS RAPIDAS
CHEF NIXON RESTAURANT
COMIDAS RAPIDAS TICOS Y RESTAURANTE
DELICIAS DEL MAR
DONDE EL ZAR - ASADERO RESTAURANT BAR
EL CHUZO DEL GATO
EL OLIVO GOURMET...
EL RANCHO DEL TIO
ESTADERO CRISTO REY
FANATICO`S
HOTEL EL SOLAR
IRUÑA
IRUÑA S.A.S.
JERONIMO`S PIZZA
JUANRRY`S BROASTER
KOKORO RIKO
KOKOROBROASTER - PAMPLONA
LA CASA DE PANCHO VILLA
LA CASA DEL WOK
LA CITA PAMPLONA
LAS COLINAS - PAMPLONA
LILI BROSTER
LOCAL CENTRAL
MADERA LIMON
MI RESTAURANTE - PAMPLONA
MI TIERRA LINDA RESTAURANTE
MISTER POLLO PAMPLONA
PAELOS GASTRONOMIA EMOCIONAL
PIERO`S PIZZA
PIPERS
POLLO ARABE PAMPLONA

RENDICIÓN DE CUENTAS
PAMPLONA • 2019

PROYECTOS HUMANOS Y PAZ



POLLO KROSSTY
QUEPOLLO - PAMPLONA
REDS RESTAURANTE Y CAFETERIA
RESTAURANTE - BAR MANHATTAN LATIN DANCE
RESTAURANTE ASIA FUSION
RESTAURANTE BAR BUNKER`S BEER
RESTAURANTE BAR CINE CAFE
RESTAURANTE BARRANQUILLA LINDA
RESTAURANTE CASA BLANCA ESTUDIANTES
RESTAURANTE CAZUELAS Y ASADOS
RESTAURANTE CLAUDIA YAZMIN
RESTAURANTE COLOMBO-ITALIANO
RESTAURANTE DELIPIZZA
RESTAURANTE DIEGOS
RESTAURANTE DON ORTUN
RESTAURANTE DONDE CARMENCITA
RESTAURANTE DONDE VICKY
RESTAURANTE DOÑA MARGOTH - PAMPLONA
RESTAURANTE EL EDEN DE PAMPLONA
RESTAURANTE EL MANJAR DE MECHAS
RESTAURANTE EL MESON DEL BUEN SABOR
RESTAURANTE EL PALACIO CHINO
RESTAURANTE EL PUNTO DEL SABOR DE PAMPLONA
RESTAURANTE EL TOPITO
RESTAURANTE GENNY TERMINAL
RESTAURANTE IMPERIAL - PAMPLONA
RESTAURANTE LA CASONA
RESTAURANTE OLIVAL
RESTAURANTE PIROKO - PAMPLONA
RESTAURANTE PLATINO
RESTAURANTE SINCELEJO
RESTAURANTE TIENDA Y CAFETERIA KUIZ
RESTAURANTE TITO DE PAMPLONA
RESTAURANTE Y ASADERO EL BUEN GUSTO PAMPLONES
RESTAURANTE Y CASA DE FESTEJOS EL PORTON PAMPLONES
RICAS DELICIAS MIXTAS
ROCOTTO PARRILLA - CHEF MANUEL
ROMERO GURMET BAR



SABOR VALLUNO DE PAMPLONA

TICOS CAFETERIA Y COMIDAS RAPIDAS

15612 ** EXPENDIO POR AUTOSERVICIO DE COMIDAS PREPARADAS

COMIDAS RAPIDAS JHOAN

DELIBOKADOS

EL CHUZO DE PABLO

LA PERRADA DE JUAN LOS ORIGINALES

MANOLITO

15613 ** EXPENDIO DE COMIDAS PREPARADAS EN CAFETERIAS

BERACA - VALLE DE BENDICION

BRISAS CAFETERIA

CAFE COCO

CAFE REAL PAMPLONA

CAFETERIA CAFETTO

CAFETERIA DONDE EL COSTEÑO

CAFETERIA DONDE OLGA - PAMPLONA

CAFETERIA EL BUEN SABOR DEL TERMINAL

CAFETERIA EL RINCONCITO DE LA AREPA

CAFETERIA EL VIAJERO PAMPLONA

CAFETERIA LA MORENA

CAFETERIA LA ORQUIDEA DE PAMPLONA

CAFETERIA MI RETIRO

CAFETERIA NAFISS

CAFETERIA NOGAL DOS

CAFETERIA OFICINA EL CHAVITO

CAFETERIA PORTAL - PAMPLONA

CAFETERIA TATY DE PAMPLONA

CAFETERIA VUELTA LOS ADIOSES

CAFETERIA Y FUENTE DE SODA LA OFICINA

CAFETERIA Y RESTAURANTE MARANATHA

CAFFE ROMANI

COFFEE VARIOS

COMIDAS RAPIDAS BETO - PAMPLONA

COMIDAS RAPIDAS GARFIELD

COSITAS RICAS EXPRESS

DANNY CAFETERIA

DELICIAS D FEST

DOGGY FAST FOOD

RENDICIÓN DE CUENTAS
PAMPLONA • 2019
SERVIDORES HUMANOS Y PAZ



EL CAFE DE JUAN - PAMPLONA
EL GARAG - PAMPLONA
HAMBURGUESERIA EL GORDO
HAMBURGUESERIA LOS ABUELOS
HOMEROS BURGUER
KALIENTIKOS EXPRESS
KIOSCO SIMON BOLIVAR
KIUT CAFETERIA Y COMIDAS RAPIDAS
KQAS
LA FAVORITA DEL MUSEO
LA PAMPA TODO A LA LEÑA
LA PERRADA DE JUAN ANDRES
LONCHERIA ITALIA
LONDON COFFEE - PAMPLONA
MAXIAVENA
MI FAVORITA
PANADERIA Y PASTELERIA CHAPINERO
PIZZERIA SHARITO
PIZZERIA VINCI TOSCANA
PLAN KALIENTIKOS
POLLO A LA BROASTER Y COMIDAS RAPIDAS LA FAVORITA
SHAWARMA JAMAL
SPORT NET CAFE-BAR
TEATRO CECILIA CAFE
UN DOS CREPES PAMPLONA
VERONA FAST FOOD
15619 ** OTROS TIPOS DE EXPENDIO DE COMIDAS PREPARADAS N.C.P.
AMBRA EXPRESS
BEEFER COMIDAS RAPIDAS
CAFE MERCA SHALON
CAFETERIA DELICIA DE LA OCTAVA
CAFETERIA TATICRIS
CALIENTICOS PAMPLONA
CAÑA Y FOGON
COMERCIALIZADORA CREM HELADO LA MAGIA DEL SABOR
CYBELLE CAFE BAR IRLANDES
DELICIAS CASERAS DOÑA EVA
DONDE JUANKA



EL GRAN BARON SOLO PASTELES
EL PUNTO DEL SANDWICH PAMPLONES
FREE WAY CAFE BAR
FRUTIFRESCAS TROPICANA HELADERIA
GEORGE EXPRESS
HELADERIA LOCAL PLAZUELA ALMEYDA
LA CASA DEL HELADO CRA 6
LA FONDA DEL SABOR - PAMPLONA
LA GRACIL SAUCE
LA PARADA DE KROSTY
MAMAMIA CAFETERIA Y PIZZERIA
PIEROS AL CARBON
SINAMON
SUPERCAN 2
15629 ** ACTIVIDADES DE OTROS SERVICIOS DE COMIDAS
SERVISUMINISTROS EL DIAMANTE S.A.S.

- Empresas de Actividad Comercial.

Tabla 79. Actividad Comercial.

ACTIVIDAD COMERCIAL	CANTIDAD
Expendio a la mesa de comidas preparadas	78
Expendio por autoservicio de comidas preparadas	5
Expendio de comidas preparadas en cafeterías	55
Otros tipos de expendio de comidas preparadas n.c.p.	25
Actividades de otros servicios de comidas	1
TOTAL	164



RENDICIÓN DE CUENTAS UNIPAMPLONA • 2019

DERECHOS HUMANOS Y PAZ