

# «Ampliando Fronteras»

## Presentaciones simultaneas de trabajos de investigación









promoción de la salud se ha venido trabajando cada día más, como lo  
los estudios, por eso se trae a contexto el Modelo de Promoción de la  
de (NOLA J. PENDER) el cual pretende ilustrar la interrelación  
de las personas en su interacción con el entorno creando así un  
y el estado deseado de salud, y ofrece la posibilidad de llevar a cabo una  
la promoción a la salud antes de que se presenten complicaciones que  
su riesgo a la población, el presente estudio es un intento de  
realizar el modelo y hacerlo funcional para los profesionales de

### MODELO DE PROMOCION DE LA SALUD DE NOLA J PENDER

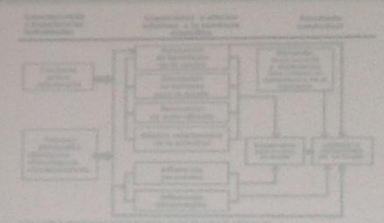

### RESULTADOS

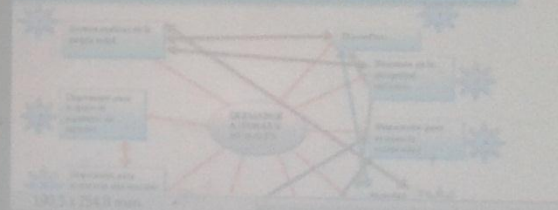







**Enfermería**  
Unipamplona

Facultad de Ciencias de la Salud

RELACIÓN ENTRE LA FATIGA Y LA CALIDAD DE VIDA EN PACIENTES CON ENFERMEDAD PULMONAR OBSTRUCTIVA CRÓNICA

SANDY L. ARRETA SANCHEZ

LEONOR MARTINEZ

Introducción:

Objetivo:

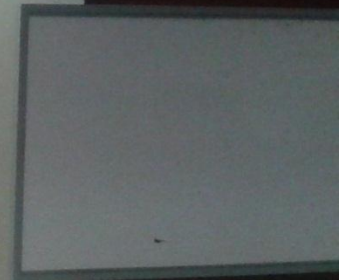



RELACIÓN ENTRE LA FATIGA Y LA CALIDAD DE VIDA EN PACIENTES CON ENFERMEDAD PULMONAR OBSTRUCTIVA CRÓNICA

KARY L. ARBETZ GARCÍA Y OS

JAVIER MARTÍNEZ GONZÁLEZ

**Introducción:**

La enfermedad pulmonar obstructiva crónica (EPOC) es una enfermedad crónica que afecta a los pulmones y dificulta la respiración. Se caracteriza por la inflamación de las vías respiratorias y la destrucción de los alveolos, lo que resulta en una disminución de la capacidad pulmonar y en la acumulación de moco en las vías respiratorias. La EPOC es una de las principales causas de discapacidad y mortalidad a nivel mundial.

**Objetivo:**

El objetivo de esta investigación es determinar la relación entre la fatiga y la calidad de vida en pacientes con EPOC.



EFECTOS DEL USO DE OXÍGENO EN EL MANEJO DE LA ENFERMEDAD DE LA COLUMNA VERTEBRAL EN EL CUIDADO DE ENFERMOS CON LESIONES DE LA COLUMNA VERTEBRAL

Autor: Claudia Mercedes Salazar Villalba









...s jóvenes  
ades.  
ro de salud  
de las  
ancias  
algunos  
comunidades  
de las  
es caminas  
piratorias  
resencia de  
es, perros).  
rmedades  
tivas  
etes) en  
de la  
garitas  
das en  
s en los  
ad las  
en basuras.



















DIABETES EN EL EMBARAZO: LA IMPORTANCIA DEL CUIDADO Y EL BIENESTAR BASADO EN LA TEORÍA DEL MODELO DE KRISTEN SWANSON; UN ESTUDIO DE CASO.

Autor:  
-OSCAR IVAN TRUJILLO MORENO- Enfermero en Formación de la Universidad de Pamplona  
-Asesor: Marina Berbesi docente Enfermería Unipamplona

**RÉSUMEN**  
Se presenta el caso de una paciente de 29 años, con 24 semanas de embarazo, con diagnóstico de hipertiroidismo gravídico, diabetes tipo II y hemorragia de vías digestivas altas, donde se podrá encontrar la valoración realizada, los diagnósticos de enfermería identificados y la planeación y ejecución de las actividades basadas en el modelo de la teoría de los cuidados de Kristen Swanson.

**PLANTEAMIENTO DEL PROBLEMA**  
¿CUÁLES SON LOS CUIDADOS DE ENFERMERÍA EN LA ATENCIÓN Y EL ACOMPAÑAMIENTO DE UNA GESTANTE CON DIABETES PARA LA MEJORA DE SU ESTADO DE SALUD?

**INTRODUCCIÓN**  
El principal propósito de enfermería es brindar un cuidado holístico y humanizado a un individuo, familia y comunidad con el fin de mantener en las mejores condiciones el estado tanto físico como psicológico y social garantizando así el bienestar del sujeto de cuidado. Para llegar a este fin, el personal de enfermería utiliza un enfoque centrado en las respuestas humanas, las cuales son el primer paso para la elaboración del proceso de atención en enfermería. La gestación, como periodo natural para la procreación de la vida, es de por sí, una condición de estrés diabetígeno, y

**RESULTADOS**

**BIENESTAR:**  
Mujeres se tratan biopsíquicas (emociones diabéticas) en su totalidad, como lo es el sufrimiento, expresa tener sucesos.

**RESULTADOS: CUIDADOS EN LAS NAUSEAS Y VÓMITOS**  
Mujeres se tratan biopsíquicas (emociones diabéticas) en su totalidad, como lo es el sufrimiento, expresa tener sucesos.

TIPO DE NAUSEAS	TIPO DE VÓMITOS
TIPO DE NAUSEAS	TIPO DE VÓMITOS
TIPO DE NAUSEAS	TIPO DE VÓMITOS
TIPO DE NAUSEAS	TIPO DE VÓMITOS
TIPO DE NAUSEAS	TIPO DE VÓMITOS

**MANEJO DE LAS NAUSEAS Y VÓMITOS**

- ✓ Identificar los factores que causan las náuseas.
- ✓ Valorar el color, consistencia, presencia de sangre, volumen y duración de los vómitos.
- ✓ Asegurarse de que se han implementado intervenciones eficaces para tratar y prevenir el vómito según estos signos.

