



ACUERDO No. 31 - 2015

17 DIC 2015

Por el cual se modifica el Acuerdo 104 del 05 de Octubre de 2015 Calendario Académico para el año 2016 de los Programas de Pregrado Presencial y programa de educación continua premédico.

EL CONSEJO ACADÉMICO DE LA UNIVERSIDAD DE PAMPLONA EN USO DE SUS ATRIBUCIONES LEGALES Y,

CONSIDERANDO:

Que conforme a lo establecido en el literal j del artículo 34 del Estatuto General de la Universidad, es función del Consejo Académico aprobar el calendario de actividades Académicas de la Universidad de Pamplona

Que mediante Acuerdo 104 del 05 de Octubre de 2015 se aprueba el Calendario Académico para el año 2016 de los Programas de Pregrado Presencial y programa de educación continua premédico.

Que por errores de digitación se hace necesario modificar el Acuerdo Ibídem.

ACUERDA:

ARTÍCULO PRIMERO: Modifíquese el Acuerdo 104 del 05 de Octubre de 2015 Calendario Académico para el año 2016 de los Programas de Pregrado Presencial y programa de educación continua premédico, el cual quedará así

PRIMEROS CURSOS VACACIONALES 2016

Preinscripción cursos vacacionales en las direcciones de departamento	17 al 28 de noviembre de 2015
Proyección de la Oferta para Cursos Vacacionales por las Direcciones de Departamento y la Oficina de Admisiones, Registro y Control Académico.	30 de noviembre al 4 de diciembre de 2015





17 DIC 2015

Inscripciones en la Web para los cursos ofertados	7 al 18 de diciembre de 2015
Publicación de cursos vacacionales aprobados para pago	12 de enero de 2016
Pago de matrícula para cursos vacacionales	13 al 18 de enero de 2016
Verificación de pagos en la oficina de pagaduría	19 de enero de 2016
Publicación listado de cursos vacacionales aprobados	20 de enero de 2016
Publicación horarios para cursos vacacionales en las Facultades	22 de enero de 2016
Período de Clases (Lunes a Sábado)	
Iniciación de clases	26 de enero de 2016
Finalización clases	12 de febrero de 2016
Habilitaciones	13 de febrero de 2016
Registro y corrección de calificaciones por los docentes	13, 14 y 15 de febrero de 2016
Actualización de matrícula académica para los estudiantes que realizaron cursos vacacionales, en las direcciones de programa	16 y 17 de febrero de 2016

PRIMER PERÍODO ACADÉMICO DE 2016

Inscripciones	
Inscripciones en línea estudiantes nuevos, simultaneidad, pagos por ese concepto y cargue de documentos de los programas académicos que NO establecen entrevista y examen de admisión.	8 de Octubre al 15 de Enero de 2016
Inscripciones en línea estudiantes nuevos, simultaneidad, pagos por ese concepto y cargue de documentos de los programas académicos que en sus criterios de selección definan entrevista y examen de admisión.	8 de Octubre al 8 de Enero de 2016
Inscripciones en línea estudiantes reingresos y transferencias y realización de pagos por ese concepto. (Excepto Premédico)	8 de Octubre al 15 de Enero de 2016

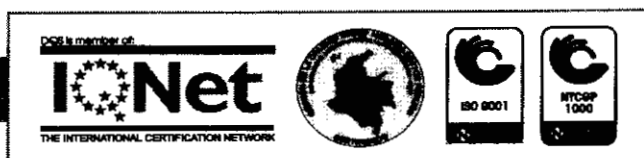



Recepción de documentos en la Oficina de Admisiones, Registro y Control Académico de Pamplona y Villa del rosario estudiantes reingresos y transferencias	8 de Octubre al 18 de Enero de 2016
Recepción de solicitudes para cambio de sede en la Oficina de Admisiones, Registro y Control Académico. (Excepto Premedico)	8 de Octubre al 15 de Enero de 2016
Admisiones	
Citación a presentación de entrevista y examen de admisión a los aspirantes de los programas académicos que en sus criterios de selección lo establecen	13 y 14 de Enero de 2016
Entrevista y examen de admisión a los aspirantes de los programas académicos que en sus criterios de selección lo establecen	18 y 19 de Enero de 2016
Publicación de aspirantes admitidos nuevos, simultaneidad, reingresos y transferencias, cambios de sede	20 al 22 de Enero de 2016
Publicación de aspirantes admitidos de listas de espera	10 de febrero de 2016
Matriculas	
Liquidación y publicación de matrícula financiera para estudiantes antiguos	23 al 27 de Noviembre de 2015
Reliquidación de la matrícula financiera a los estudiantes que tengan beneficios por descuentos, estímulos y por pertenecer a convenios. (Excepto Premedico)	14 al 15 de Enero de 2016
Pago y verificación de matrícula financiera de estudiantes antiguos	Hasta el 29 de enero de 2016
Liquidación de matrícula financiera para estudiantes nuevos	25 al 29 de Enero de 2016
Pago y verificación de matrícula financiera de estudiantes admitidos nuevos, simultaneidad, reingresos y transferencias.	Hasta el 5 de febrero de 2016
Pago y verificación de matrícula financiera de estudiantes admitidos de lista de espera. (Excepto	11 y 12 de febrero de 2016

DOS is member of:



THE INTERNATIONAL CERTIFICATION NETWORK





131 17 DIC 2015

Premédico)	
Realización de matrículas financieras extraordinarias estudiantes antiguos	Del 1 al 10 de febrero de 2016
Matrícula académica a través del campus TI estudiante antiguos, reingreso, transferencia y simultaneidad.	Del 4 de enero al 5 de febrero de 2016
Matrícula académica automática estudiantes antiguos	Del 9 al 12 de febrero de 2016
Matrícula académica automática estudiantes nuevos.	Del 9 al 16 de febrero de 2016
Inclusiones y cancelaciones de materias en las direcciones de programa.	Desde del 14 de enero al 26 de febrero de 2016
Período de Clases	
Iniciación de clases	22 de febrero de 2016
Primer Corte	22 de febrero al 2 de abril de 2016
Jornada de inducción estudiantes nuevos según programación de Bienestar Universitario.	22 al 24 de febrero de 2016
Exámenes	28 de marzo al 2 de abril de 2016
Registro y corrección de calificaciones por los docentes, correspondiente al primer corte	4 al 9 de abril de 2016
Segundo Corte	4 de abril al 14 de mayo de 2016
Exámenes	9 al 14 de mayo de 2016
Registro y corrección de calificaciones en el sistema por los docentes, correspondiente al segundo corte	16 al 21 de mayo de 2016
Tercer Corte	11 de mayo al 18 de junio de 2016
Exámenes	13 al 18 de junio de 2016
Registro y corrección de calificaciones en el sistema por los docentes, correspondiente al tercer corte	20 al 25 de junio de 2016
Terminación de clases	18 de junio de 2016



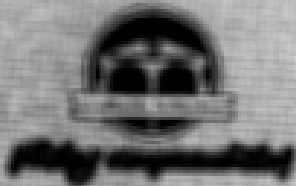

131 ---

17 DIC 2015	
Habilitaciones(Excepto Premedico)	
Pago y verificación para habilitaciones	27 y 28 de junio de 2016
Exámenes de Habilitación (Presentación de copia del pago realizado)	29 y 30 de junio de 2016
Registro de calificaciones en el sistema por los docentes de las habilitaciones	30 de junio al 1 de julio de 2016
Cancelaciones	
Cancelación de asignaturas en línea por los estudiantes. (Excepto Premedico)	23 al 28 de mayo de 2016
Recepción de solicitudes de cancelación de matrícula académica por la Oficina de Admisiones, Registro y Control	Hasta el 3 de junio de 2016
Evaluación Docente	
Evaluación Docente en línea	6 al 10 de junio de 2016
Validaciones	
Inscripciones en línea para validaciones	28 de marzo al 2 de abril de 2016
Publicación en la Web de los estudiantes que pueden validar	5 de abril de 2016
Pago y verificación para validaciones	6 al 8 de abril de 2016
Asignación de jurados para las validaciones, por los Directores de Departamento	11 y 12 de abril de 2016
Cancelaciones validaciones	Hasta el 24 de abril de 2016
Exámenes de validación	26 y 27 de abril de 2016
Remisión de Actas de Validación a la Oficina de Admisiones, Registro y Control Académico	2 al 6 de mayo de 2016
Vacaciones personal docente	9 al 19 de julio de 2016, inclusive

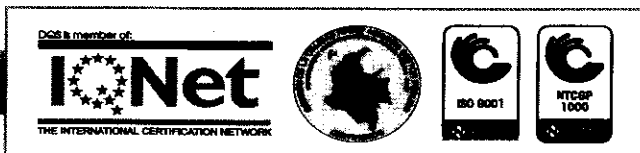



Calidad y Responsabilidad

131

7 DIC 2015 SEGUNDOS CURSOS VACACIONALES 2016

Preinscripción cursos vacacionales en las direcciones de departamento	16 al 27 de mayo de 2016
Proyección de la Oferta para Cursos Vacacionales por las Direcciones de Departamento y la Oficina de Admisiones, Registro y Control Académico.	31 de mayo al 3 de junio de 2016
Inscripciones en la Web para los cursos ofertados	6 al 18 de junio de 2016
Publicación de cursos vacacionales aprobados para pago	11 de julio de 2016
Pago de matrícula para cursos vacacionales	11 al 15 de julio de 2016
Verificación de pagos en la oficina de pagaduría	18 de julio de 2016
Publicación listado de cursos vacacionales aprobados	21 de julio de 2016
Publicación horarios para cursos vacacionales en las Facultades	22 de julio de 2016
Período de Clases (Lunes a Sábado)	
Iniciación de clases	27 de julio de 2016
Finalización clases	13 de agosto de 2016
Habilitaciones	16 de agosto de 2016
Registro y corrección de calificaciones por los docentes	16 y 17 de agosto de 2016
Actualización de matrícula académica para los estudiantes que realizaron cursos vacacionales, en las direcciones de programa	19 de agosto de 2016

SEGUNDO PERÍODO ACADÉMICO DE 2016

Inscripciones	
Inscripciones en línea estudiantes nuevos, simultaneidad, pagos por ese concepto y cargue de documentos de los programas académicos que NO	19 abril al 15 de julio de 2016





2016

establecen entrevista y examen de admisión.	
Inscripciones en línea estudiantes nuevos, simultaneidad, pagos por ese concepto y cargue de documentos de los programas académicos que en sus criterios de selección definan entrevista y examen de admisión.	19 abril al 8 de julio de 2016
Inscripciones en línea estudiantes reingresos y transferencias y realización de pagos por ese concepto. (Excepto Premédico)	19 abril al 15 de julio de 2016
Recepción de documentos en la Oficina de Admisiones, Registro y Control Académico de Pamplona y Villa del rosario estudiantes reingresos y transferencias	19 abril al 18 de julio de 2016
Recepción de solicitudes para cambio de sede en la Oficina de Admisiones, Registro y Control Académico. (Excepto Premédico)	19 abril al 15 de julio de 2016
Admisiones	
Citación a presentación de entrevista y examen de admisión a los aspirantes de los programas académicos que en sus criterios de selección lo establecen	13 y 14 de Julio de 2016
Entrevista y examen de admisión a los aspirantes de los programas académicos que en sus criterios de selección lo establecen	18 y 19 de Julio de 2016
Publicación de estudiantes admitidos nuevos, simultaneidad, reingresos, transferencias, cambios de sede	21, 22, 25 de julio de 2016
Publicación de estudiantes admitidos de listas de espera	10 de agosto de 2016
Matriculas	
Liquidación y publicación de matrícula financiera para estudiantes antiguos	30 de mayo al 3 de junio de 2016
Pago y verificación de Matrícula financiera estudiantes antiguos	Hasta el 29 de julio de 2016
Liquidación y publicación de matrícula financiera estudiantes convenios y becas. (Excepto	11 y 12 de julio de 2016





Quality commitment

17 7 DIC 2016

Premédico)	
Liquidación de matrícula financiera para estudiantes nuevos, reingresos y transferencias	26 y 27 de julio de 2016
Pago y verificación de matrícula financiera estudiantes nuevos, simultaneidad, reingresos, transferencias	Hasta el 5 de agosto de 2016
Pago y verificación de matrícula financiera estudiantes admitidos de lista de espera	11 y 12 de agosto de 2016
Realización de matrículas financieras extraordinarias estudiantes antiguos	Del 1 al 10 de agosto de 2016
Matrícula académica a través del campus TI estudiante antiguos, reingreso, transferencia y simultaneidad.	11 de julio al 5 de agosto de 2016
Matrícula académica automática estudiantes antiguos	Del 9 al 12 de agosto de 2016
Matrícula académica automática estudiantes nuevos.	10 y 11 de agosto de 2016
Inclusiones y cancelaciones de materias en las direcciones de programa. Estudiantes antiguos	21 de julio hasta el 26 de agosto de 2016
Período de Clases	
Iniciación de clases	22 de agosto de 2016
Primer Corte	22 de agosto al 24 de septiembre de 2016
Jornada de inducción estudiantes nuevos según programación de Bienestar Universitario.	Del 22 al 24 de agosto de 2016
Exámenes	19 al 24 de septiembre de 2016
Registro y corrección de calificaciones por los docentes, correspondiente al primer corte	26 de septiembre al 1 de octubre de 2016
Segundo Corte	26 de septiembre al 5 de noviembre de 2016
Exámenes	31 de octubre al 5 de noviembre de 2016
Registro y corrección de calificaciones en el sistema por los docentes, correspondiente al	7 al 12 de noviembre de 2016

DQS is member of:



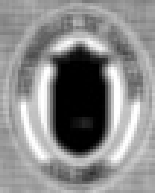

17 DIC 2015 11 31

segundo corte	
Tercer Corte	15 de noviembre al 10 de diciembre de 2016
Exámenes	5 al 10 de diciembre de 2016
Registro y corrección de calificaciones en el sistema por los docentes, correspondiente al tercer corte	12 al 17 de diciembre de 2016
Terminación de clases	10 de diciembre de 2016
Habilitaciones (Excepto Premedico)	
Pago y verificación para habilitaciones	19 y 20 de diciembre de 2016
Exámenes de Habilitación (Presentación de copia del pago realizado)	21 y 22 de diciembre de 2016
Registro de calificaciones en el sistema por los docentes de las habilitaciones	23 de diciembre de 2016
Cancelaciones	
Cancelación de asignaturas en línea por los estudiantes (Excepto Premedico)	14 al 19 de noviembre de 2016
Recepción de solicitudes de cancelación de matrícula académica por la Oficina de Admisiones, Registro y Control	Hasta el 25 de noviembre de 2016
Evaluación Docente	
Evaluación Docente en línea	25 de noviembre al 2 de diciembre de 2016
Validaciones (excepto premédico)	
Inscripciones en línea para validaciones	26 al 30 de septiembre de 2016
Publicación en la Web de los estudiantes que pueden validar	4 de octubre de 2016
Pago y verificación para validaciones	5 al 7 de octubre de 2016
Asignación de jurados para las validaciones, por los Directores de Departamento	10 y 11 de octubre de 2016
Cancelaciones validaciones	Hasta el 13 de octubre de 2016

ICS is member of



Exámenes de validación	24 y 25 de octubre de 2016
Remisión de Actas de Validación a la Oficina de Admisiones, Registro y Control Académico	26 al 28 de octubre de 2016
Vacaciones personal docente y administrativo	26 de diciembre de 2016 al 16 de enero de 2017, inclusive

PARAGRAFO PRIMERO: Los Consejos de Facultad podrán autorizar la realización de procesos fuera de las fechas establecidas en el presente acuerdo, máximo 6 días después de vencido cada plazo, por circunstancias excepcionales debidamente demostradas, de lo cual informarán a la oficina de admisiones, registro y control académico máximo 8 días después de autorizado.

ARTÍCULO SEGUNDO: El presente acuerdo rige a partir de la fecha de su expedición y publicación y deroga las normas que le sean contrarias.

PUBLIQUESE, COMUNÍQUESE Y CÚMPLASE.



OSCAR AUGUSTO FIALLO SOTO

Presidente (e)

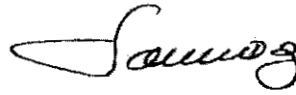

CLARA LILIANA PARRA ZABALA

Secretaria General



Revisó: Ana M Morales O
Profesional Universitaria

